מלחמת השטיחים — עמ' 2
תכשירי כינמת — עמ' 3
חגיגה בוול־סטריט — עמ' 4
שוק ההון — עמ' 6
שמלות כלה — עמ' 7

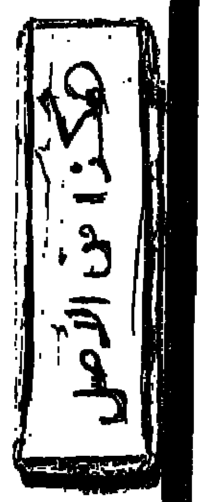

מצעים
מהפיכה במיטה

■ השוק הישראלי מציע כיום שפע של מצעים מסוגי בד שונים, דוגמאות חדישות וגוונים מרהיבי־עיניים ■ המבוקשים ביותר: מצעי האל־גהץ והפלנל ■ קניה בחנויות המפעל כדאית יותר מאשר בבתי הכל־בו ■

מאת ריקי הופמן

■ חיו אשר יהיו הרגלי המיטה שלך, מרכיבים כדיאולן, כותנה, או פלנל הפכו זה מכבר, לחלק בלתי נפרד מהם. גם צורות גיאומטריות ופרחים, ואם מדובר בילדים – גם דמויות ספרותיות וטלוויזיוניות כקיפי, הדבורה מאיה ונילס הולגרסן – הפכו לאורחים של קבע במיטה.

המהפיכה השקטה, שעברה בשנים האחרונות על חדר המיטות, דחקה את מקומם של המצעים הלבנים וכיום מצוי בשוק מבחר עשיר של מצעים, בדגמים, עיצובים וצבעים שונים. אפילו מעצבים אופנה בעלי־שם עולמי, תרמו להנעמת חזותו של „האתר" שבו אנו מבלים, בממוצע – כשליש מחיינו.

ההגדרה הבלשנית של כלי־מיטה כוללת, סדינים (עם או בלי גומי), ציפות (כיסויים לשמיכות) וציפיות (כיסויים לכריות). פריטים אלה משווקים ביחידות או במערכות כוללות („סטים"). כל פריט מוצע בגדלים שונים. להלן מפתח לפענוח המידות:

מצעים ליחיד: סדין וציפה – 2X1.5

(המשך בעמוד הבא)

כבקשתך!

4 תכנונים שונים לדירת 5 חדרים

בואו בשבת לביקור בדירה לדוגמא

האדריכלים שתיכננו את דירות סאדאב לקחו בחשבון שטעמו של אדם אחד אינו דומה למשנהו.
לכן, בסאדאב אתה יכול לבחור לעצמך דירה שתענה בדיוק לצרכיך. דירות 5 החדרים של סאדאב תוכננו ברוחב לב ודמיון. שטחן 150־140 מ"ר והושקעו בהן הרבה ידע וטעם טוב.
והכל במקום היפה ביותר בקרית בן־גוריון – "הגנים התלויים" של סאדאב.

1

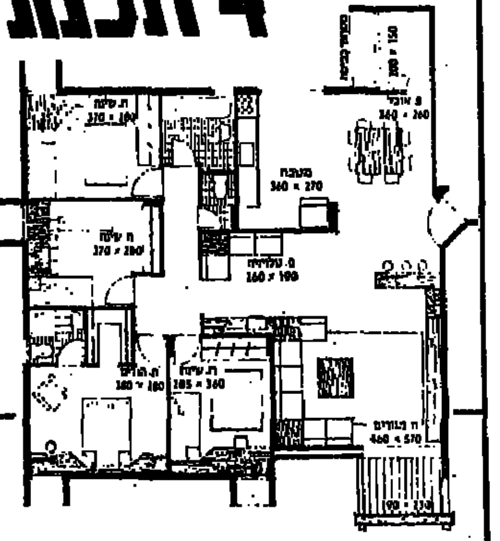

2

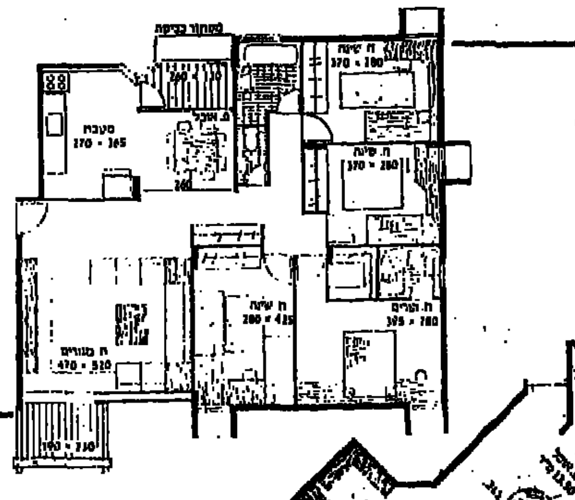

3

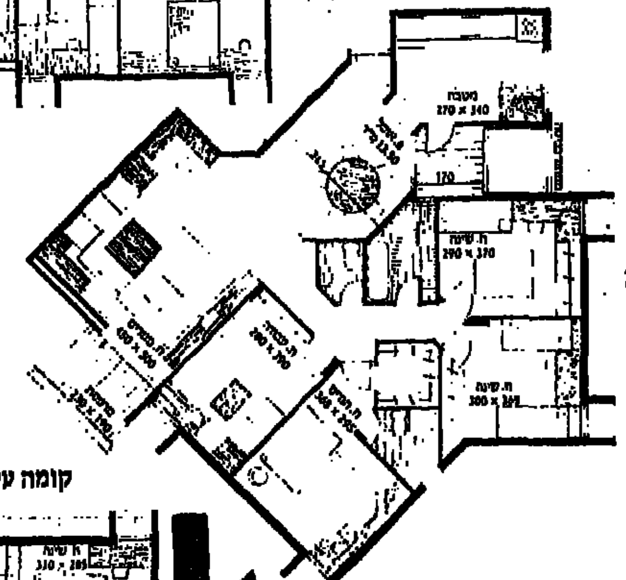

קומה תחתונה

קומה עליונה

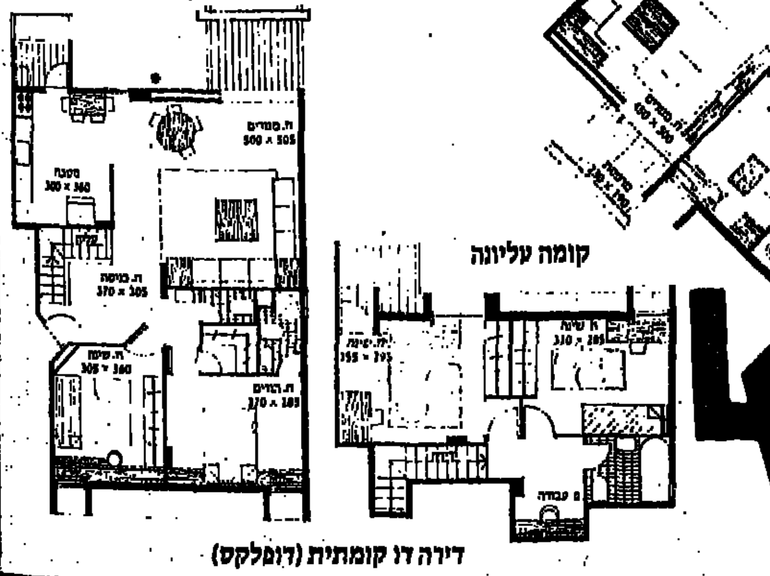

4

דירה דו קומתית (דופלקס)

מרפסות פתוחות – גנים תלויים
הדירות בנויות בקו אלכסוני – היוצר מרפסות ללא גג. במרפסות, יצוקות אדניות בהן ניתן לשתול ולשתול... כל מרפסת היא גן תלוי.

23 מ"ר של לובי מפואר
הכיף לבוא הביתה מתחיל כבר בכניסה לבנין. הכל רחב וגדול. הרצפה והקירות מצופים שיש.

חדר כושר בכל בנין.

חניה תת קרקעית
חניון מודרני רחב בעל רמה בטיחותית גבוהה נמצא בכל בית. הכניסה והיציאה באמצעות שלט רחוק.

כל דירה מחוברת לאירופה
בכל דירה יש חיבור ללויין המאפשר קליטת שידורים ישר מאירופה.

סרטים במשך היום
במערכת וידאו מרכזית מקרינים סרטים בכל יום.

קאנטרי קלאב ליד הבית.

ערבות בנקאית צמודה ובטוחה
סאדאב מעניקה לכם ערבות צמודה המבטיחה את כספכם במאת האחוזים.

לסאדאב שיטה חדשנית למכירת דירתכם הישנה
סאדאב מבטיחה מחיר מינימום לדירתכם הישנה. אם הצלחתם למכור את דירתכם במחיר גבוה יותר – ההפרש כולו שלכם.

סאדאב. קרית בן גוריון, חולון.

שעות הביקור:
בימים א'־ה 19:00־9:00 (יום ג' 13:00־9:00) שבת 17:00־10:00

סאדאב-חברה לבנין בע"מ. קומה אחת מעל כולם

וימר טמיר כהן (יעקבסון)

השטיחים המוחזקים

■ קרב „שין בשין" מתנחל בין סוחרי השטיחים ברחוב מודיעין ברמת־גן ■ האופי הפרוע של התחרות הבריח מהמקום קונים, שנבהלו מ„המשכנעים" שהוצבו שם כדי לקדם את המכירות ■

מאת מיכל הולצמן

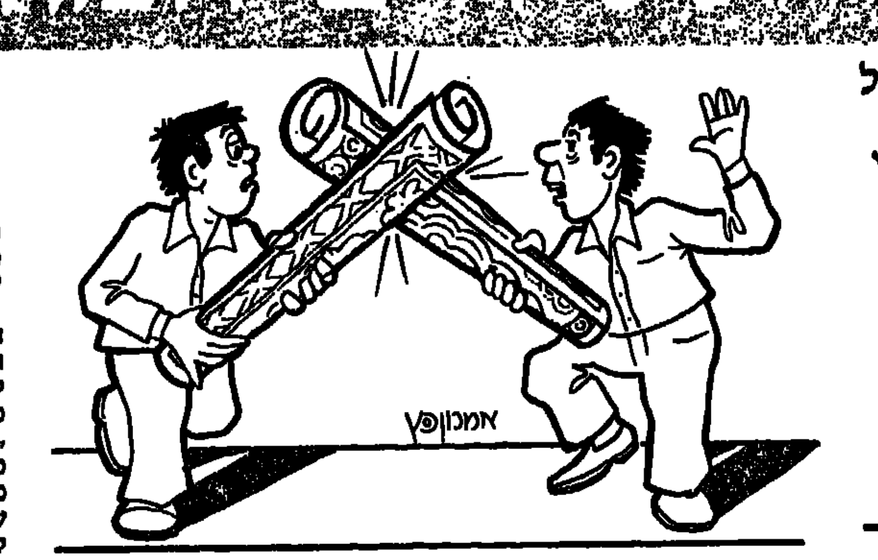

רחוב מודיעין ברמת־גן הפך לא מכבר ל„רחוב השטיחים". חנות גדולה של שטיחי כרמל, שחלונותיה מעוצבים בקישוטים אוריינטליים, נפתחה שם לפני מספר שנים ומאז צצו בצידה חנויות שטיחים נוספות, וגברה התחרות על כיסו של הצרכן.

בימים אלה חרגה התחרות מהמקובל בשוק הישראלי ולבשה אופי פרוע, כאשר עיקר המאבק ניטש בין חנות „שטיחי כרמל", שבבעלות חיים איתני, לבין חנות „שטיחי מודיעין", שבבעלות הרצל שקלים, המרוחקות כמה עשרות מטרים זו מזו.

כל אחת מהחנויות הללו מנסה „למשוך" אליה קונים בדרכים מאוד בלתי שגרתיות. חנות „שטיחי כרמל" מאשימה את „שטיחי מודיעין" כי הציבה ליצנים ליד פתח חנותה, ואלה מחלקים לציבור עלונים הקוראים להם לבוא לחנותם. מנגד, טוענים „שטיחי מודיעין", כי „שטיחי כרמל" העמידו גברתנים, לבושי שחורים, שתפקידם לשכנע את הקונים הפוטנציאליים להעדיף את חנותם.

המצב על מדרכת רחוב מודיעין רמה לעיתים לזירת התגוששות. דחיפות וויכוחים קולניים, שגרמו לרבים להסתלק מהמקום ולרכוש לבסוף שטיח במקום אחר...

חנות „שטיחי כרמל" בבעלות חיים איתני, שכרה חברה ליחסי ציבור ו„שטיחי מודיעין" הלכה בדרך דומה. בעל החנות, הרצל שקלים, טוען כי „שטיחי כרמל" מפרסמת את עצמה כנציגה בלעדית של מפעל השטיחים „כרמל", בשעה שבמציאות אין הדבר כך ואין חנות „שטיחי כרמל" היחידה המוכרת תוצרת „כרמל". שטיחים מקיר לקיר, נמכרים לדברי הרצל שקלים על ידי המפעל לכל דיכפין, וגם שטיחים אחרים מתוצרת „כרמל" משווקים על ידו, למרות שאינם נמכרים לו ישירות מהמפעל.

„שטיחי כרמל", שבבעלות חיים איתני טוענת כי המתחרים מוכרים „שטיחים מזויפים", וכי שיטתם להציע מחיר נמוך במיוחד „היא אחיזת עיניים משום שהמחיר הוא לתצוגה בלבד ולא למכירה אמיתית".

„שווקים" בדק את מחירים בשתי החנויות כדי לברר את טענות הצדדים. התעניינו במחירו של שטיח מקיר לקיר מדגם „קנדה סופר". ב„שטיחי כרמל" ביקשו 89.74 ש"ח למ"ר; אצל „שטיחי מודיעין" היה המחיר לאותה סחורה 64 ש"ח בלבד. חזרנו ל„שטיחי כרמל" ושאלנו הכיצד? התשובה שקיבלנו היתה מפתיעה במקצת: „לא אמרת שאת מעונינת לקנות. היום יש לנו מבצע; התחיל אתמול נגמר היום. למהירי החלטה המחיר 76 ש"ח". גם מחיר זה היה עדיין גבוה מאשר אצל השכן.

בדקנו גם את מחירו של שטיח „קווין דויר" מצמר בגודל 2X3 מ"ר. ב„שטיחי מודיעין" ביקשו 760 ש"ח ואילו ב„שטיחי כרמל" היה מחירו של אותו דגם 987 ש"ח, או 888 ש"ח במבצע ליום אחד! שאלתי הכיצד? וקיבלתי דרשה ארוכה, שעיקרה האשמת המתחרים בשקרים, זיופים ורמאות מכל סוג.

הרצל שקלים רתח מכעס. „איך אפשר לדבר על זיוף, הרי הסחורה ניתנת לבדיקה" – אמר.

מהפיכה במיטה

(סוף מהעמוד הקודם)

מטר או 2.2X1.5 מ'. מידה חדשה בשוק: 1.6X2.2 מ'. סדין מוצמד (עם גומי) מוצע בגודל 0.70X1.90 מ', שמותאם לשטח הפנים של המיטה (או המזרן). למיטה זוגית, סטנדרטית, מתאימות המידות של 1.40X1.90 מ'. המצעים המשווקים בישראל מוצעים בגודל 2X2.20 מ' לסדין בלי גומי או לציפה. סדין עם גומי משווק במידות: 1.40X1.90 מ'. באחרונה נוסף לשוק גודל נוסף: 1.50X1.90 מ'.

ואם עוד לא אבדתם את הצפון במבוך המתמטי הזה, הנה עוד שלושה נתונים אודות ציפיות לכריות. לרוב אתם מניחים את ראשיכם על ציפית בגודל 0.50X0.70 מ', אבל בעלי הראש הגדול (או הכרית הגדולה) יעדיפו מידות נדיבות יותר של 0.60X0.80 מ'. האפשרות ההפוכה והמוקטנת – 0.45X0.45 מ'.

מצעי האל־גהץ של „כיתן" ו„נילי" עשויים תערובת של פוליאסטר (65%) וכותנה (35%). יודעי דבר אומרים, ששיעור גבוה יותר של כותנה מעלה את הטיב, והוא עדיף לתנאי מזג האויר בארץ.

בדקנו את מחירי המצעים השונים בחנות „שקם" ברחוב אבן גבירול ובסניף „המשביר לצרכן" בדיזנגוף־סנטר בתל־אביב. את מחירי המצעים מתוצרת „כיתן", השווינו עם מחירי חנות המפעל שבחדר־יוסף. בחנות זו ניתנת הנחה בשיעור 15% על כל פריט מסוג א'. ב„שקם" ההנחה לזכאי הקניה היא 12.5%. המחירים בכתבה המתייחסים ל„שקם" הם מחירי ברוטו לפני ההנחה בת 12.5% (ישנם כמה דגמים שההנחה עליהם החודש היא בת 25%). המחירים המתייחסים לחנות המפעל של „כיתן" הם נטו לאחר ההנחה.

עודפי יצוא וסוג ב' נמכרים בחנות המפעל של „כיתן" בהנחה של עד 50%. בימים אלה נערך מבצע הוזלות בשיעור 40% על מצעי פלנל של „כיתן" בבתי הכל־בו הגדולים ובחנות המפעל.

מפעל „כיתן" מגוון את חייו של הצרכן, מבחינת עושר הדגמים שהוא מציע. מצד שני הוא מקשה עליו בשל הבדלי המחיר בדגמים השונים. ככלל, דגמים ישנים זולים מן החדשים. כך, דגם „צבוע" (זה השם) זול מ„ג'ינס" או מ„פופ". ההפרשים – מוסרים בחנות המפעל – מגיעים עד ל־15%.

■ סדין ליחיד

סדין ליחיד (1.6X2.2 מ') דיולן מתוצרת „כיתן" נמכר ב„שקם" ב־22.60 או ב־23.70 ש"ח לפי הדגם (לפני הנחה של 12.5%). ב„משביר לצרכן" המחירים דומים אך אין עליהם הנחה. סדין מאותו סוג של „נילי" נמכר ב„שקם" ב־25.80 ש"ח וב„משביר לצרכן" ב־25.04 ש"ח. סדין „כיתן" מוצמד לנוער (0.70X1.90 מ') עולה 18.70 ש"ח ב„שקם" וב„משביר לצרכן".

ב„משביר לצרכן" מצאנו גם דגמים זולים יותר ב־16.27 ש"ח וב־17.40 ש"ח (האחרון נושא את שמו של פייר קרדן). סדין דומה מתוצרת „נילי" נמכר שם ב־25.04 ש"ח. סדין „כיתן", גודל זהה, בלי גומי, נמכר ב„שקם" ב־16.20 עד 17.80 ש"ח ובחנות המפעל ב־15.15 ש"ח.

ציפה לשמיכה ליחיד (1.5X2 מ') מתוצרת „כיתן" נמכרת ב„שקם" וב„משביר לצרכן" ב־39 עד 45 ש"ח, לפי הדגם; בחנות המפעל נמכרים כמה דגמים ב־36.50 ש"ח – לסוג א'; סוג ב' עולה הרבה פחות – 29.31 עד 25.48 ש"ח.

בחנות „טרגל", ברחוב הרצל 8 בתל־אביב מחיר ציפה, דיולן מתוצרת „ליברטי", „פיל" או „מנהטן" – 23 ש"ח בלבד. ציפית לכרית (0.50X0.70 מ') של „כיתן" נמכרת ב„שקם" וב„משביר לצרכן" במחירים שבין 6.15 ל־7.07 ש"ח. סוג א' של „כיתן" נמכר בחנות המפעל ב־5.73 ש"ח וסוג ב' ב־4 עד 4.6 ש"ח. זוג ציפיות של „נילי" מוצעות ב„שקם" ב־14.90 ש"ח וב„משביר לצרכן" ב־14.43 ש"ח.

סדין ליחיד+ציפיות מצאנו בחנות „טרגל" ב־12 ש"ח.

סדין „כיתן" למיטה זוגית (2X2.2 מ') עולה ב„שקם" וב„משביר לצרכן" בין 25.80 ל־31.08 ש"ח לפי הדגם. בחנות „טרגל" סדין כפול וציפית עולים ביחד 23 ש"ח. בחנות המפעל של „כיתן" המחיר הוא 24.27 ש"ח לסוג א' ו־16.95 עד 19.40 לסוג ב'. סדין עם גומי כפול (1.40/1.50X1.90 מ') של „כיתן" עולה ב„שקם": כ־26 עד 31 ש"ח וכך גם ב„משביר לצרכן". בחנות המפעל עולה סוג א' 25.07 וסוג ב' – 17.50 עד 20.13 ש"ח. סדין כפול עם או בלי גומי של „נילי" עולה ב„שקם" וב„משביר לצרכן" כ־32 ש"ח.

ציפה לשמיכה? יש (2X2.2 מ') מתוצרת „נילי" ב־65.30 ש"ח ב„שקם", ומתוצרת „כיתן" בכ־52 עד 63 ש"ח ב„שקם" וב„משביר לצרכן". סוג א' בחנות „כיתן": 48.37 ש"ח וסוג ב' – 33.77 עד 38.74 ש"ח. ב„טרגל" ציפה כפולה עולה 38 ש"ח.

מי שלא פקעו עצביו באשמת המעקב המתיש אחר גלגולי הצבעים בתפזורת, מוזהר מפני סכנה זו בסקירת היצע הסטים. ואלה מיועדים, וכניגוד אולי למה שחשבנו, לא רק כנדוניה לכלות, אלא גם ליחיד או לבני הזוג, שישנים ביחד ולחוד (מיטה משותפת ושמיכות נפרדות, למשל).

ל„כיתן" יש במלאי לא פחות מחמש מערכות־מצעים שונים, שנבדלים בגודלי הפריטים ובמספרם. סט מס' 3, לדוגמא, מיועד לנוער ומכיל סדין מוצמד (0.70X1.90 מ') ציפה לשמיכה (1.50X2.00 מ') וציפית סטנדרטית לכרית. טווח המחירים ב„שקם" וב„משביר לצרכן" – 61.60 עד 70.87 ש"ח. סוג ב' בחנות המפעל של „כיתן" – 43.87 ש"ח. מערכת דומה של רוז'י בן יוסף משווקת ב„משביר לצרכן" ב־67.25 ש"ח. על דגמים מסוגים מתוצרת זו יש הנחה בשיעור 25% לתקופה מוגבלת.

■ סט כפול

ב„טרגל" מחיר סט ליחיד (סדין+ציפה+ציפית) – 38 ש"ח. אצל שכנו „אטלס" ברחוב הרצל 16 בתל־אביב נמכר סט ב־40 ש"ח.

סט מוצמד מס' 5 של „כיתן" כולל סדין עם גומי (1.40X1.90 מ') ציפה (2.00X2.20 מ') ו־2 ציפיות רגילות. המחיר 91 עד 105 ש"ח ב„שקם" וב„משביר לצרכן".

סט כפול למיטה זוגית (מס' 1 של „כיתן") מכיל סדין וציפה כפולים (2X2.20 מ') ועוד 2 ציפיות. המחיר ב„שקם" ו„במשביר לצרכן" 90 עד 103 ש"ח. ב„טרגל" המחיר למערכת מקבילה 59 ש"ח וב„אטלס" – 60 ש"ח.

לבני זוג, שאוהבים להתכרבל כל אחד בפינתו הפרטית מוצעת מערכת זוגית, שמכילה סדין כפול ו־2 ציפות ליחיד (1.5X2 מ'), וכמובן 2 ציפיות לשני ראשים. המחיר ב„שקם" וב„משביר לצרכן" לתוצרת „כיתן" 127 עד 134 ש"ח. סוג ב' נמכר בחנות „כיתן" ב־83.14 ש"ח.

חפיף

איך לצאת מהכינים

מאת קרול נוביס

כינמת היא תופעה כה שכיחה בישראל, עד שהורי הילדים כבר למדו לחיות אתה. כאשר הילד מתחיל לגרד את ראשו, נשלחת היד באופן אוטומאטי, כמעט, אל בקבוק התכשיר. אולם, מה שהורים רבים אינם מבינים הוא, שהתכשירים הם ממשפחת קוטלי המזיקים, ויש להשתמש בהם בזהירות מרובה.

סקר מיוחד על שיטות הטיפול בכינמת בישראל, שנערך עבור „שווקים", מלמד כי חלק נכבד מההנחיות והוראות השימוש של היצרנים פשוט מטעה. התוצאה היא שהורים רבים מולכים שולל, ועלולים לגרום נזק להם ולילדיהם.

„אנשים מתבלבלים", אומר לואיס טאובט, רוקח מרעננה, „הם אינם יודעים במה לבחור. לעיתים קרובות הם חוזרים וטוענים, שהוראות השימוש בתכשירים אינן שוות הרבה. לפעמים נדמה לי שהדבר היחיד שבאמת פועל, הוא מסרק טוב נגד כינים".

■ ביצים לבנות

כינים הן חרקים פאראזיטיים, המשתכנים בין שורשי שיער הראש ומוצצים דם מן הגולגולת. קיימים מאות סוגים של כינים, אך רק שלושה סוגים מקננים בבני אדם: כינת הגוף, כינת אזור הערווה וכינת הראש.

כיני שיער הן אפורות או חומות, ושולות כנפיים, שעירות, שטוחות גוף ובאורך מילימטר עד שני מילימטרים, ומצויידות בשש „רגליים" לאחיזה בשיער. הכינים נעות במהירות בשיער – עד שלושים סנטימטרים בדקה – ולכן קשה לאתר אותן.

קל יותר לאתר את הביצים, שמטילות הנקבות, בקצב של שש ליום. הביצים מתבקעות תוך 7 עד 13 יום. הן לבנות, חומות או צהובות, וצורתן מזכירה לעיתים קשקשי שיער, עובדה שגורמת לבילבול. ההבדל ביניהם הוא, שלקשקשי שיער יש צורה לא אחידה וניתן לנערם בקלות מהראש, בעוד שלביצי הכינים צורה אחידה והן צמודות לשיער באמצעות חומר מיוחד דמוי דבק. קשה להסירן מהשיער, אלא בפלייה על ידי האצבעות, או במסרק מיוחד.

מרגע שהתבקעו, הכינים הצעירות מוכנות לארוחה הראשונה. בכל חמש שעות לערך, הן מבקיעות חור בעור הראש ומוצצות דם ישירות לתוך מערכת העיכול שלהן. הכינים „מעדיפות" שיער חלק, קל להן להיאחז בו, יותר מאשר בשיער מסולסל.

הסימן הראשון לנוכחות האורחים הבלתי קרואים, הוא חשק להתגרד וסימני נשיכות דמויי פריחה, במיוחד באזור שמאחורי האוזניים והצואר. בהבחינך כי ילדך מתגרד ללא הפסק, ואם איזור הגירוד מגורה וארום, ואם איתרת את הביצים, אזי את יכולה להיות בטוחה כי יד הכינים בדבר.

הכינים יכולות לעבור מהר מראש אחד לשני, אך רק בעזרת מגע ישיר של הראשים. הן אינן קופצות ואינן עפות. הן כן מסוגלות לתפוס „טרמפ" על כובעים, או על מעילים. תאי הלבשה או קולבים עלולים להיות מקורות ראשונים במעלה להידבקויות.

הכינים יכולות להתקיים במשך שמונה שעות ללא „מזון", גם לא על הגוף. הביצים יכולות להתקיים אפילו זמן ממושך יותר. המסקנה היא שצריך להקפיד מאד על שטיפת מברשות, מסרקים וכלי־מיטה.

לא רק ילדים נדבקים בכינמת. גם מבוגרים עלולים להידבק.

אשר ל„תרופות סבתא" לטיפול בכינים. מעולם לא הוכח שבנפט יש תועלת כלשהי (!) נגד כינים. האופנה האחרונה בתרופות סבתא היא ויטאמינים בי. בכמות עצומה "כדי ליצור ריח על העור שאינו נעים לכינים". שיטה בדוקה זו לא זכתה עדיין לבדיקה מדעית.

האדם שהוא כנראה „הסמכות העליונה" בעולם לענייני כינמת, הוא דיוויד טאפלין, פרופסור לדרמטולוגיה ולאפידמיולוגיה באוניברסיטת מיאמי בארה"ב.

טאפלין מודה שתחום התמחות שלו אינו פופולארי בקרב עמיתיו. „הם מעקמים את האף כשאתה מדבר אתם על הוצאת כינים מתוך שיער של בני אדם", הוא אומר, „אבל הם שוכחים שילדים עם כינמת חריפה חוזרת, עלולים גם לפתח בלוטות נפוחות ובעיות כליות, שלא לדבר על חום גבוה".

■ תכשירים קוטלים

טאפלין ערך מחקר מקיף על כל השיטות הרפואיות „המדעיות" לטיפול בכינמת, והגיע למסקנה כי כל התכשירים יעילים בערך באותה מידה.

„הם קוטלים כמעט את כל הכינים", הוא אומר, „אבל המילכוד הוא בזה שהם לא הורגים את כל הביצים. כ־30 אחוזים מהן נשארות". היצרנים הטוענים שהתכשירים שלהם קוטלים כל ביצה וביצה, כלומר שהם בעצם תכשירי מניעה, פשוט אינם דוברים אמת, אליבא דטאפלין. מבין החומרים שבדק – לינדאן, מאלאתיון ועוד – גילה טאפלין שהמאלאתיון היה היעיל ביותר בחיסול הביצים.

בישראל קיים מיגוון רחב של תכשירים, הן מתוצרת הארץ והן מחו"ל. המרכיבים הבסיסיים של התכשירים הם המאלאתיון, הנחשב אחד החומרים הזרחניים־אורגניים הבטוחים, או פירתרין שהוא חומר המופק מצמח החרצית.

מרכיב אחר שטאפלין לא בדק הוא קרבאריל, חומר קארבאמאטי בעל רעילות נמוכה, שהוצא באחרונה לשוק הישראלי על יד מפעלי „אביק" בתכשיר בשם „חפיף". זאב דיבר מ„אביק", טוען כי מחקרי מעבדה מקיפים בבריטניה, הוכיחו שקארבאריל מצליח לקטול את כל הכינים והביצים. החומר „דומה" למאלאתיון, הוא אומר, אך מאלאתיון ניתן לקבל בבתי המרקחת רק כנגד מירשם רופא, ומרבית האנשים רוכשים תכשירים ללא מירשמים, ואפילו אם מאלאתיון זול יותר.

קוטל הכינים הנפוץ ביותר בארה"ב הוא לינדאן, והוא אסור בשימוש בישראל.

חשוב באותה מידה כמו בחירת התכשיר הנכון הוא השימוש הנכון בו. קיימים תכשירים שהטיפול בהם צריך להיות זהיר מאד.

למשל, מרבית הוראות השימוש נוטות להתייחס במעורפל לכמות הנדרשת („כמות מספיקה") של התכשיר. צריך להניח שכמות שתרטיב את השיער מספיקה בהחלט. אין צורך לשפוך את כל הבקבוק. כמה שיותר – זה לא כמה שיותר טוב. או כאשר היצרן ממליץ על „לא יותר מאשר עשר דקות", לא צריך לעבור את מיכסת הזמן הזו. במקרים של תכשירים מיובאים יש להתייחס לעלון המצורף, שבו מופיעות הוראות השימוש בעברית. זאת, משום שמשרד הבריאות מחמיר לעתים יותר מההוראות של היצרן בחו"ל. (לדוגמא בתכשיר „מרי רוז" מצרפת).

שימוש חוזר בתכשיר בתוך שבעה עד עשרה ימים הוא הגיוני, מפני שהביצים שלא הושמדו בפעם הקודמת, יבקעו עכשיו.

האגודה האמריקנית הארצית לכינמת, ניסתה להשיב על חלק מהשאלות ופירסמה שורה של הנחיות לשימוש בתכשירים נגד כינמת. למשל:

■ יש להרחיק את החומרים מן העינים.

■ אין להשתמש בתכשירים על פצעים פתוחים או חבורות באיזורי הראש או הצואר.

■ אין להשתמש בתכשירים כאמצעי מניעה.

■ נשים בהריון צריכות להישמר במיוחד כאשר הן מטפלות בעצמן או בילדיהן. עליהן ללבוש כפפות גומי.

■ תינוקות יש לסרק, ולא להפעיל עליהם תכשירים.

■ סירוק נכון

הנקודה המודגשת ביותר אצל המומחים היא חשיבות הסירוק הנכון עם מסרק מיוחד להסרת הביצים. גם כאן שוררת אי־ידיעה. למשל, מסרק פלאסטי אחד הנמכר בארץ, ניחן בשיניים כה רחבות, שמתאימות אולי לזיתים, בוודאי לא לביצי כינים. למסרק אחר שיני מתכת חדות, והוא עלול לפצוע את עור הגולגולת.

המסרק היעיל ביותר הקיים כיום בשוק הוא כנראה „אינומר לייס", מכשיר פלאסטי מוצק, בעל התקן מיוחד של זכוכית מגדלת (מכפילה פי חמישה) ושיני מתכת שניתן להחליקן החוצה כדי להעבירן במיתקן סטריליזציה. המחיר: 10 ש"ח, ללא ספק היקר ביותר מבין כל המסרקים, אבל גם עמיד הרבה יותר מאחרים.

תכשירים נגד כינמת – מה מציע השוק

שם התכשיר	שם היצרן	תכולה	מחיר בש"ח	פרק זמן השימוש	הערות ואזהרות
מונוסיד (Monocide)	„פישר", ישראל	50 מ"ל	3.32	כל הלילה	דרוש מירשם רופא. אסור להשתמש שוב לפני שיחלפו 6 חודשים
פריאודרם (Prioderm shampoo)	„גאפ", אנגליה	40 מ"ל	3.39	3 דקות	דרוש מירשם רופא. השימוש לנשים בהריון ולתינוקות מתחת לגיל 6 חודשים – תחת השגחה רפואית בלבד. מומלץ להשתמש בכפפות גומי
חפיף (Hafif)	„אביק", ישראל	100 מ"ל	7.20	כל הלילה	לא להשתמש יותר מפעם אחת כל 6 חודשים; השימוש לתינוקות – תחת השגחה רפואית. מומלץ להשתמש בכפפות גומי
קינקס (Kinex spray)	„דמולמר", צרפת	90 מ"ל	9.03	10 דקות	אין לרסס על הפנים או לשאוף
מרי רוז (Mary Rose shampoo)	„לאמרג'", צרפת	125 מ"ל	5.20	10 דקות	לחזור על הפעולה שוב לאחר 10 ימים
פירינאט (Pyrinate A-200)	„ע.אס.ע.", ארה"ב	120 מ"ל	18.01	לא יותר מ־10 דקות	זהירות במגע עם עיניים. אסור לבלוע. במקרה של נזק לעור, יש לפנות לרופא
פיריציד (Pyracide shampoo)	„פישר", ישראל	100 מ"ל	5.28	10 דקות	לא להשתמש כטיפול מונע לבני משפחה שאינם נגועים בכינים.
ריסיד (Rioide spray)	„פישר", ישראל	100 גרם	9.50	10 דקות	לא לרסס לעיניים. במקרה של נזק לעור יש לפנות לרופא.

שווקים
שבועון למחירים, קניה וחסכון
עורך: רזי גוטרמן
יום ו' ח' באדר א' תשמ"ו ■ 14.2.1986 ■ גליון מס' 67

שוק הכספים בעולם

וול-סטריט

החגיגה נמשכת

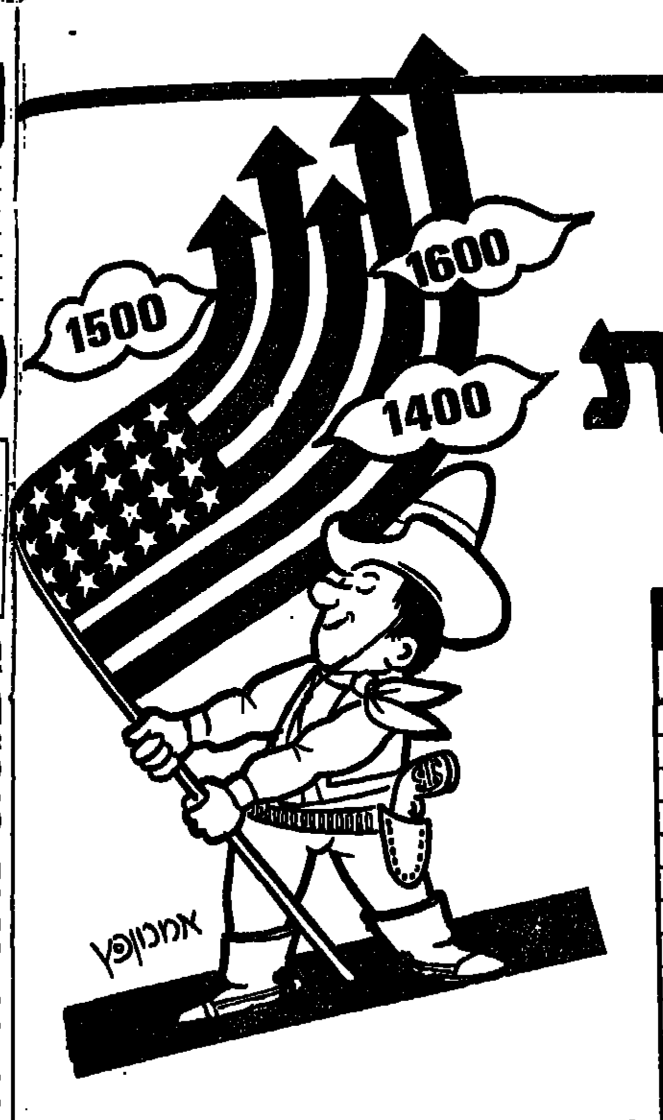

■ לאחר שמדד הדאו-ג'ונס צנח ביום אחד ב-38.33 נקודות בא המהפך ולראשונה בתולדות הבורסה בניו-יורק נפרץ מחסום 1600 הנקודות ■

מאת נילי שלו
(יועצת השקעות)

היה זה בלתי מדויק לכנות את יום ד', ה-8 בינואר 1986, „היום הגרוע ביותר בתולדות וול-סטריט מאז משבר 1929", למרות שהיו כאלה שכינוהו כך. באותו יום קמה בבורסה בהלת מכירות, שלא זכורה כמותה בשנתיים האחרונות: בשעה 14.30 אחה"צ, צנח השוק ב-64.79 נקודות, או ב-4.1% לעומת רמתו 26 שעות בלבד קודם לכן. עד לשעות הצהריים לא היה שום סימן שירמוז על העתיד להתחולל. בשעה 12.30 עדיין נרשמה בשוק עליה של 4.36 נקודות.

ואז, באותה שעה ממש, הודיע הנרי קאופמן, הכלכלן הראשי של חברת „סולומון ברדרס", שאין הוא חוזה ירידה נוספת בשערי הריבית. וזה הספיק.

בהלת מכירות ללא תקדים אחזה את המשקיעים. מדד הדו-ג'ונס נסגר לבסוף בירידה של 39.10 נקודות. מבחינת מספר הנקודות היתה זו הירידה הגדולה ביותר בתולדות השוק, אפילו חריפה מזו של ה-28 באוקטובר 1929, שבו ירד המדד ב-38.33 נקודות; אולם ב-1929 ביטאה הירידה נפילה של 12.8% בעוד הפעם היא הסתכמה ב-3.5% בלבד.

שבוע קשה זה, שבו איבד השוק 35 נקודות מערכו, לא סימן את המשכו של חודש ינואר (בעיקר לא את סופו) ובודאי לא את תחילת פברואר. להיפך, השוק פרץ בכוחות מחודשים לעבר שיאים חדשים.

שבוע המסחר שהחל ב-13 לינואר, אופיין בציפיה דרוכה להודעה על ריווחי הרבעון מטעם ה„ענק הכחול" – י.ב.מ;

המניות הישראליות בבורסת ניו-יורק

שם המניה	השער ב-27.12.85	השער ב-10.2.86	השינוי באחוזים
נייר חדרה	7⅞	8⅛	+ 3.8
אליאנס	1⅝	1⅜	– 15.4
אי.סי.איי טלקום	7¼	7¾	+ 6.9
אלרון	8	7⅜	– 7.8
אלסינט	2⅞	3	+ 4.3
עץ לבוד	8⅞	9	+ 1.4
אינטליג'נט סיס.	6	4⅛	– 31.2
אינטרפארם	4	4¼	+ 6.2
תעשיות לייזר	9⅞	12⅛	+ 22.8
אופטרוטק	12¼	12½	+ 2.0
סייטקס	7¾	8¾	+ 12.9
תארוביט	3⅛	3⅛	–
מדד הדו-ג'ונס	1543.00	1626.37	+ 5.4

ואולם, החברה איכזבה את השוק בפרסמה את רווחיה: $4,36 למניה, לעומת $3,55 בתקופה המקבילה אשתקד. התוצאות מכובדות, אומנם, אך הן נופלות מאלה של חברות המחשבים האחרות. הרווח השנתי למניה הסתכם ב-$10.67, בעשרה סנט פחות מאשר ב-1984. לאור זאת, הסתיים יום המסחר האחרון בשבוע זה בירידה.

■ בנקאות במשבר

אבל המהפך לא אחר לבוא. בחמישה בפברואר 1986 זה קרה שוב. בפעם הרביעית, תוך 9 חודשים, פרץ מדד הדו-ג'ונס מחסום של מאה נקודות, והפעם את מחסום ה- 1600. במרוצת שנת 1985, פרץ הדו-ג'ונס בזה אחר זה, את תחומי ה-1300, 1400, ו-1500. העליות הקודמות יוחסו לירידה בשערי הריבית; העליה האחרונה ניזונה בעיקרה מן הירידה החדה במחירי הנפט, עד מתחת ל-$20 לחבית.

לירידה במחירי הנפט, מנקודת מבטו של שוק המניות, יש צד שלילי וחיוב כאחד: ההשפעה השלילית נובעת בעיקרה מן העובדה שלווים (מדינות או חברות), שהכנסתן העיקרית היא מנפט, לא יהיו מסוגלים להחזיר הלוואות, ובכך עלול להגרם משבר בסקטור הבנקאות האמריקני. בנקים שהילוו כספים למקסיקו, וונצואלה או לחברות אמריקניות (ששיגשגו עד לא מכבר) נמצאים עתה במצב קשה. „בנק אמריקה", למשל, הכין הפתעה לא נעימה למשקיעים במניותיו: הפסד ברבעון הרביעי בסך של 178 מליון דולר, לאחר שרבים ממומחי השוק חזו לו רבעון ללא הפסד או עם רווח קטן. גם מניות של בנקים אחרים כ„מניופקצ'רדס הנובר", „צ'ייס מנהטן" ו„בנקרס טרסט" נפגעו עקב משבר הנפט.

ולצד החיובי: מחירי נפט נמוכים מקטינים עלויות גם אצל היצרנים וגם אצל הצרכנים, כך שיש אפשרות להרחיב יותר ההוצאות על מוצרים שאין בהם מרכיב של דלק; עובדה זאת עשויה לדעת מומחים, עשוי להביא ל„בום" כלכלי.

בסך-הכל שוק המניות בניו-יורק הוא כיום חיובי ביותר, ומטבע הדברים גם מעורר את השאלה: עד מתי? על-כך חלוקות הדעות. מצד אחד ישנם מומחים הצופים המשך המגמה החיובית החזקה, עד לרמה של 2000 נקודות במדד הדו-ג'ונס. לעומתם יש הצופים שבצע לשוק כבר ברבעון השני או השלישי של 1986 (מדובר על רמה של 1750 בערך), ורואים ברמה הנ"ל „אחרון השיאים" בשלב הזה. לפחות לדעתם, רווחי החברות אינם מצדיקים את רמת המחירים אליה הגיע שוק המניות.

אירועים הראויים לציון בתחילת שנת 1986:

■ „קומודור", יצרן המחשבים הביתיים, אשר עמד כמעט בפני מצב של הכרזה על פשיטת רגל, בגין הלוואה אותה אין הוא מסוגל להחזיר, קיבל אורכה מן המלווים עד לסוף פברואר.

■ „דייזי סיסטם" שינתה את תחזית רווחיה לרבעון הבא מ-35 סנט ל-15 עד 20 סנט למניה. הודעות החברה נתקבלו בחוסר אמון, דבר שגרם לבהלת מכירות שבה החליפו ידיים, במשך שני ימי מסחר, 8.2 מליון מניות (מתוך 17.3 מליון מונפקות) ומחיר המניה ירד מ-$23½ ל-$18¼.

■ „פפסי-קולה" הודיעה על כוונתה לרכוש את „סבן-אפ" תמורת 380 מליון דולר ובכך להתקרב ל„קוקה-קולה" בגורל הנתח בשוק המשקאות הקלים. „קוקה-קולה" אוחזת בכ-39% משוק זה, „פפסי-קולה" בכ-28%, ו„סבן-אפ" בכ-8%.

■ המניות הישראליות

המניות הישראליות הנסחרות בוול-סטריט נתונות עדיין בקפאון מסויים, בעיקר בהשוואה לחגיגה ללא תקדים השוררת בוול-סטריט.

יוצא מן הכלל, היה הסיפור על חברת „אי.סי.איי טלקום", שזכתה בחוזה יוקרתי של אספקת תחנות קצה לכבל התת-ימי שיונח בקרקעית האוקינוס האטלנטי ויחבר את ארה"ב עם אירופה. החברה עוסקת ביצור מערכות-כבל, דיבור ותקשורת המבוססות על מיקרו-מחשבים. ערך החוזה הינו 10 מליון דולר עם אופציה לעוד 20 מליון דולר.

מחיר המניה עלה בעיקבות כך ביום ששי האחרון מ-7½ דולר ל- 10 דולר. עיון בטבלה מלמד כי העליה הזו החזיקה מעמד פחות משני ימי מסחר, וכיום, בפתיחת המסחר השבוע היא נסוגה לרמתה הקודמת 7¾ דולר.

אמריקה

קפה מוחרם

מאת ישעיהו אביעם

כשחזרתי בימים אלה מביקור קצר בארה"ב, הופתעתי למצוא על מדפי הסופרמרקט השכונתי פחיות שונות של קפה, שמחירן היה גבוה בהרבה מאשר לפני שבועות אחדים. הוסבר לי כי ההתייקרות החריגה – בעיצומה של תקופת התקפאה – נבעה מהעליות התלולות במחירי הקפה בשווקי הסחורות בעולם.

בעת ביקורי בארה"ב נוכחתי כי אפשר גם להלחם בעליית מחירי הקפה. „שטיפת מוח" בלתי פוסקת נעשתה לצרכנים באמצעי התקשורת השונים, להחרים את רכישת הקפה במשך חודש, ובדרך זו לאלץ את הספקים להמנע מהעלאת מחירים.

העתונות, הרדיו והטלוויזיה, ציינו כי מגדלי הקפה בברזיל דורשים העלאת מחיר, בגלל העונה הקשה שהיתה להם והפגיעה ביבולים. ואולם, מכיוון שמחירו של מוצר מוכתב על ידי כללי ההיצע והביקוש בשוק, נקראו האמריקנים להקטין את צריכת הקפה, כאמצעי למנוע התייקרות חריגה.

קשה להעלות על הדעת ש„מלחמת צרכנים" כזאת היתה עובדת במשק הישראלי. מונופול הקפה בארץ הגיש תביעה להעלאת מחירים, והיא אושרה על ידי משרד התעשיה והמסחר. הציבור הרחב קיבל את ההתייקרות כמובנת מאליה וממשיך לשתות את אותה כמות קפה – אך במחיר הרבה יותר גבוה.

שרותים יקרים

בלדרות לחו"ל

עושים עסקים באוויר

■ משרד התקשורת וחברות פרטיות מתחרים ביניהם על העברת מכתבי-אקספרס לחו"ל ■ מישלוח לניו-יורק עולה מ-20 עד 75 דולר בהתאם למהירות המסירה לנמען ■

מאת נאוה כהן

מכתב נושא רוח של רומנטיקה, שכל שיחת-טלפון טרנס-אטלנטית, אינה יכולה להיות לו תחליף. הבעיה היא, העיכוב בדרכים. זמן שלעיתים שווה כסף, ולפעמים – הרבה יותר.

בשרותי בלדרות אויר: „מעטפה על הדלת", משתמשים בדרך כלל, אנשי עסקים הקשורים עם חברות ומפעלים בחו"ל, וחייבים להעביר אליהם ברחיפות מסמכים שונים.

על שרות זה של דואר מהיר לחו"ל, מתחרות כיום גם חברות פרטיות וגם משרד התקשורת.

מישלוח באמצעות משרד התקשורת, מחייב הבאת דברי הדואר למרכזים מיוחדים. המחיר, שגובה המשרד למעטפה שנשלחת מישראל לניו-יורק, הוא 38 ש"ח. מישלוח מהיר ללונדון עולה 30 ש"ח. מבטיחים שהמעטפה תמסר ליעדה בתוך שלושה ימים.

בחברות הפרטיות „מדברים", בדרך כלל, בדולרים. חברת מ.ש.ב. אקספרס מתל-אביב, גובה 20 דולר (30 ש"ח) למעטפה, הנשלחת מתל-אביב לניו-יורק. המסירה – בתוך יום וחצי. מעטפה ללונדון תגיע למחרת היום, תמורת אותו סכום.

„גבאי" – סוכנות ושרותים מירושלים, גובה על העברת מעטפה ליעד באירופה, בתוך 24 שעות – 30 ש"ח. המחיר למישלוח לארה"ב הוא 38 ש"ח. (המסירה עד 3 ימים).

בחברת „טראנס-כלל" מתל-אביב עולה העברת מעטפה ללונדון, בתוך יום וחצי – 23 דולר (34.5 ש"ח); מישלוח לניו-יורק, המגיע לנמען בתוך יום וחצי, עולה 20 דולר (30 ש"ח). מחיר המישלוח לטוקיו (המסירה בתוך יומיים-שלושה) הוא 40 דולר (60 ש"ח).

„מורבסל" – שרותי בלדרות בינלאומיים בתל-אביב, גובה 25 דולר (37.5 ש"ח) למעטפה הנשלחת ללונדון או ניו-יורק ונמסרת לנמען בתוך 24 שעות. מחיר המישלוח המהיר לטוקיו הוא 35 דולר (52.5 ש"ח) והמסירה היא בתוך 3 עד 4 ימים.

חברת „אייר אייד" בתל-אביב מבקשת 25 דולר (37.5 ש"ח) למישלוח מהיר לניו-יורק, שיגיע בתוך 48 שעות. מישלוח מעטפה לניו-יורק, שתמסר בתוך 24 שעות עולה 75 דולר (112.5 ש"ח). לטוקיו, המחיר 65 דולר (97.5 ש"ח) והמסירה בתוך 96 שעות.

ב„קו לקו" תל-אביב, גובים עבור העברת מעטפה לניו-יורק, בתוך 48 שעות, 25 דולר (37.5 ש"ח); מסירה לניו-יורק בתוך 24 שעות עולה 55 דולר (82.5 ש"ח). ללונדון, המחיר הוא 25 דולר (37.5 ש"ח) והמסירה בתוך 48 שעות. מישלוח לטוקיו עולה 45 דולר (67.5 ש"ח) והנמען מקבל את המעטפה תוך 4 עד 5 ימים.

שוק חופשי

בקמפוס זול יותר

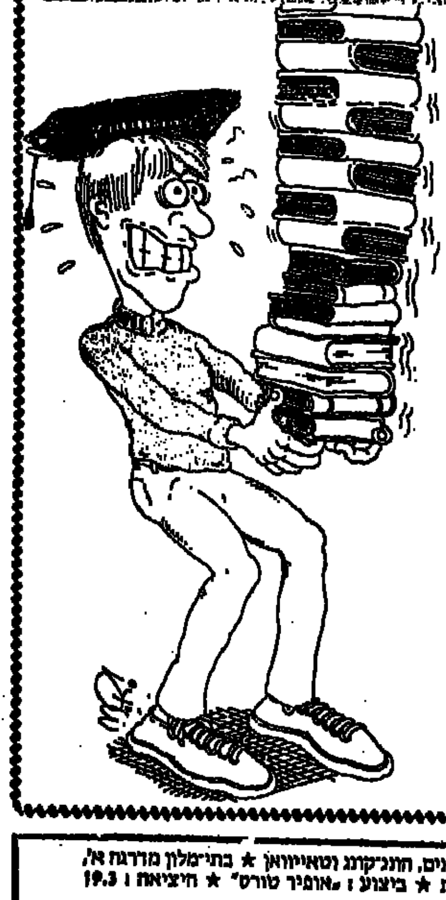

מאת אמיר גילת

מה לעשות, סטודנטים צריכים לקרוא ספרים. לא תמיד נוח לשאול ספרים מהספריה ולפעמים גם רוצים להתחיל בבניית תשתית לספריה פרטית, אז גם קונים קצת.

כדי להקל על כיסו של הסטודנט העברי, נפתחו בקמפוסים חנויות ספרים הפועלות בתנאים נוחים: מחירים נמוכים בהשוואה לחנויות בעיר, אשראי לסטודנטים ומבצעי מכירות. דוגמא: הספר „מפיטורי הרמ"א ועד פירוק הפלמ"ח" עולה בחנות „אקדמון" באוניברסיטה העברית 10.24 ש"ח. בחנות „דיונון" באוניברסיטת תל-אביב ניתן לרכוש אותו ב-9.84 ש"ח ובחנות „סטימצקי" באוניברסיטת חיפה ב-11.46 ש"ח.

כדי שניתן יהיה להעריך את שיעור ההנחה, בדקנו את מחירו של אותו ספר בסניף אחר של „סטימצקי", אף הוא בחיפה. המחיר שם היה 13.10 ש"ח. דוגמא נוספת: הספר „סיפורו של חייל", נמכר באוניברסיטה העברית ב-16.93 ש"ח; באוניברסיטת תל-אביב מחירו 17.39 ש"ח ובאוניברסיטת חיפה – 17.85 ש"ח. בחנות ספרים ברחוב הרצל בחיפה דרשו תמורתו 20.40 ש"ח.

המגמה המסתמנת: הפרשי-מחיר קטנים בין החנויות, שבקמפוס אוניברסיטת תל-אביב לבין האוניברסיטה העברית. אוניברסיטת חיפה יקרה יותר, אך עדיין זולה מהחנויות הרגילות.

אין פלא, איפוא, שסטודנטים רבים מעדיפים לרכוש ספרים בחנות הקמפוס. זה לא רק נוח, אלא גם הרבה יותר זול. מנהל „אקדמון" בירושלים, יצחק צור, הסביר לנו שהחנות פועלת ללא מטרת רווח, אלא אך ורק לטובת הסטודנט. המחיר כולל את עלות המוצר והוצאות התפעול.

■ הנחה אוטומטית

מצב דומה קיים באוניברסיטת תל-אביב. בחיפה, מנוהלת החנות על-ידי גורם מסחרי – רשת „סטימצקי". התנאי: המחירים יהיו נמוכים ב-12.5 עד 15 אחוז מאשר בעיר. כשביקרנו במקום, גילינו שמחירי הספרים על המדף זהים לאלה שבחנות הפרטית שברחוב הרצל. לא הצלחנו לאתר שום שלט המורה על הנחה המוצעת לקונים. רק לאחר בירור חוזר נמסר לנו כי הקונה זוכה להנחה אוטומטית של 12.5 בעת התשלום בקופה.

כדאי שהנהלת החנות תציב שילוט מתאים הודיע על כך. הקונה חייב להקפיד, כי ההנחה המובטחת אכן ניתנת לו.

בדקנו גם מה מחירו של ספר המוצא על-ידי אוניברסיטה אחת, לעומת מחירו באחרת. הספר „ההפתעה הבסיסית", המוצא על-ידי מרכז דיין שבאוניברסיטת תל-אביב, נמכר שם ב-5.29 ש"ח. בירושלים הוא עולה – 6.46 ש"ח ובחיפה – 6.12 ש"ח (לאחר ההנחה). על המדף בעיר מחירו – 7 ש"ח.

הספר „צמיחתה של התנועה הפלסטינאית", שנכתב על-ידי יהושע פורת מהאוניברסיטה העברית נמכר שם ב-12.02 ש"ח; בתל-אביב הוא עולה 10.37 ש"ח ובחיפה 11.90 ש"ח; הספר „צרפתית למתחילים" בהוצאת „אקדמון" עולה ב„חנות המפעל" – 4.46 ש"ח ואילו בתל-אביב מחירו 4.90 ש"ח.

בדיקה שערך „שווקים", העלתה כי לא רק תלמידי האוניברסיטאות זכאים ליהנות מהחנויות הפועלות בקמפוסים. כל אורח הטורח להגיע לשם, יכול לרכוש ספרים במחירי ההנחה. „אין איש שנפגע מכך" – מסביר מנהל „אקדמון". „כולם נהנים: הסטודנט, החנות וגם האורח".

מועדון מטיילי מעריב
קסמי המזרח-הרחוק
טיול מקיף של 27 יום ביפאן, תאילנד, פיליפינים, הונג-קונג וטאיוואן ★ בתי-מלון מדרגה א', ארוחות-בוקר אמריקניות וטיסות בטחוניות ★ ביצוע: „אופיר טורס" ★ יציאה: 19.3
(תאריכי יציאה נוספים כל חודש לאחר מכן).
פרטים: „מועדון מטיילי מעריב", מערכת „מעריב", טל. 03-439207.

השקעות

מי מפחד מאג"ח?

■ השקעה באיגרות חוב כדאית לעתים יותר מאשר הצטרפות לתוכניות חסכון חדשות או הסכמה להאריך תוכניות קימות ■

מאת יאיר זימון

הֶעדר מידע מספיק, גורם לעיתים לחלק מהציבור לקבל החלטות מוטעות בפעילותו בשוק ההון. משקיעים רבים מפנים כספם לתוכניות חסכון חדשות או לתוכניות המשך – כאשר עומדות בפניהם אלטרנטיבות טובות יותר. אחת מהן היא השקעה באיגרות חוב.

טעות שכיחה היא ההנחה, שמי שמשקיע בתוכניות חסכון מובטח משום שכספו אינו נתון לתנודות שערים בבורסה, בעוד ששערי איגרות החוב משתנים ולכן ההשקעה מסוכנת יותר. איגרת חוב ממשלתית הינה התחייבות של הממשלה לשלם במועד מסויים סכום נתון. המסחר בבורסה היא אופציה נוספת של מחזיקי איגרות החוב לממש את השקעתם לפני מועד הפרעון. בכל מקרה, עומדת בפני מחזיק האיגרת האפשרות להחזיק בה עד לפדיון ואז לקבל סכום מובטח מראש.

כך, לדוגמא, אם איגרת חוב צמודה למדד, שמועד פריונה הוא בעוד שנתיים, והיא נסחרת כיום בבורסה במחיר הנושא תשואה שנתית לפדיון של 4 אחוזים לשנה, מבטיחה למי שהשקיע בה 1,000 ש"ח סכום של 1,081.6 ש"ח (צמודים למדד המחירים לצרכן בעוד שנתיים). ללא תלות בשערי האיגרת בתקופה הקרובה, הרי שאם ימתין מחזיק האיגרת שנתיים – הוא יקבל את הסכום הנ"ל.

מכאן, אין הגיון רב לחסוך בתוכנית חסכון לשנתיים, הנושאת ריבית שנתית של 3 אחוזים אם באותה תקופה קיימות בשוק איגרות חוב, שמועד פריונן בעוד שנתיים הנושאות תשואה שנתית גבוהה יותר. גם אם מועד הפדיון של האג"ח שונה ממשך תקופת החסכון בתוכנית החסכון, או שהתשואה השנתית באג"ח נמוכה במקצת מהריבית בתוכניות החסכון – יש מקום לשקול רכישת אג"ח במקום הפקדה בתוכנית חסכון. במקרה זה הכדאיות תלויה במחיר ההון של המשקיע בעתיד. בתוכניות חסכון צמודות לדולר מעניקים כיום הבנקים לחוסך, ריבית שנתית של 6.375 אחוזים לשנה.

כיום, יש איגרות חוב צמודות לדולר הנושאות תשואה שנתית גדולה יותר. לדוגמא, באיגרות חוב מסוג „גלבוע" התשואה השנתית נטו לפדיון היא 7.7 עד 9.4 אחוזים. המשמעות היא כי אם יחזיק המשקיע באיגרות חוב אלה עד לפדיון, או עד לפדיון המוקדם – מובטחת לו תשואה שנתית של 7.7 עד 9.4 אחוזים לשנה.

תוכניות החסכון צמודות למדד לשנתיים נושאות כיום ריבית של 5 אחוזים. באיגרות חוב מסוג „גליל", שמועד פריונן בעוד 4 שנים, התשואה השנתית נטו מגיעה עד 4 אחוזים. דוגמא נוספת: איגרת חוב מסידרה 3603 שניתן לפדות אותה בספטמבר 1986 (בעוד כ-7 חודשים) במה שקרוי פדיון מוקדם, נושאת תשואה שנתית נטו של 6.2 אחוזים.

איגרת חוב מסידרה 3609, שמועד הפדיון המוקדם שלה במארס 1987 (בעוד כשנה) נושאת ריבית שנתית נטו של 6.4 אחוזים. כאשר הנך שוקל הצטרפות לתוכנית חסכון כלשהי, בדוק אם יש באותה תקופה איגרות חוב שמועד הפדיון שלהן הוא כמשך התקופה בה הנך מתעתד לחסוך והתשואה עליהן אינה נופלת מהריבית המובטחת בתוכנית החסכון.

אם שערי האיגרות יעלו בתקופה בה אתה מחזיק אותן בשיעורים גדולים, תבחן אם כדאי לממש את הרווח. אם שערי האיגרות ירדו תמשיך להחזיק בהן עד לפדיון.

השבוע בבורסה

„הבנקאיות" במבחן

מאת מרדכי אלקן

הַמניות הבנקאיות שבהסדר, ששווין כיום יותר מ-7 מיליארד דולר, עמדו השבוע במרכז האירועים בבורסה לניירות ערך בתל-אביב. זאת, לאחר שנפוצו ידיעות סביב סיכויי הפרעון של המניות הללו באוקטובר 1988, בהתאם לתנאים שקבעה הממשלה באוקטובר 1983.

שבוע המסחר במניות הבנקאיות שבהסדר נפתח בעודף ביקוש של 400 אלף ש"ח. למחרת, היה להן עודף היצע של יותר מ-3 מיליון ש"ח. התשואה הממוצעת הדולרית שלהן, הגיעה באותו יום ליותר מ-14.5 אחוז לשנה. לכאורה, היתה הצדקה שביום המסחר הבא (יום ג'), ירשמו ביקושים למניות ההסדר, בגלל התשואה הגבוהה שלהן. אולם, באותו יום היו דווקא עודפי היצעים והמסחר בהן הופסק לחלוטין.

על צעד זה החליטה הנהלת הבורסה בעקבות ידיעה, שפורסמה באותו יום בעתון „ג'רוסלם פוסט", ושבה הוטל ספק ביכולתה של הממשלה לכבד התחייבותה, ולפרוע כמובטח את מניות הבנקים שבהסדר.

שר האוצר הזדרז והכחיש את הידיעה. שלשום חודש המסחר ב„בנקאיות" ונרשם להן עודף היצע של כ-5 מיליון ש"ח. אולם, אתמול חלה רגיעה בשוק זה וההיצע הסתכם ב-300 אלף ש"ח בלבד. בסיכום שבועי, נשחק שווי שוק המניות שבהסדר ב-1.62 אחוזים.

בשוק המניות הכללי התנהל השבוע המסחר בסימן של עליות שערים רצופות במיגוון רחב של מניות „כבדות" ו„חופשיות". זאת, בעקבות עודפי ביקושים שהזרימו בעיקר מנהלי תיקים וספקולנטים הפועלים באמצעות חברות ברוקרים. מנגד, שמרו על „פרופיל נמוך" קרנות הנאמנות המתמחות במניות.

בסיכום שבועי עלה ב-4.12 אחוזים המדד הכללי של המניות ללא הבנקאיות.

המניות שהצטיינו השבוע היו: רטה מיכון, שעלתה ביותר מ-81 אחוז; לוונשטיין 5 שקל – עליה של כ-78 אחוז; לוונשטיין 1 שקל – עליה של כ-76 אחוז. המניות הגרועות השבוע, שירדו כל אחת בכ-14 אחוז היו: אינטר גאמה 1 שקל; תעשיות לכיש 5 שקל; וספנות 0.1 שקל.

במסחר באג"ח השבוע היו עודפי היצע: בצמודי מדד – 7.7 מיליון ש"ח ובצמודי מט"ח 1.9 מיליון ש"ח.

בנק ישראל הנפיק השבוע בשיטת המכרז שתי סדרות חדשות של אג"ח צמודי מדד, כל אחת ב-10 מיליון שקל ע.נ; הן נמכרו ב-85 אחוז משווין הנקוב.

במסחר בבורסה אתמול עלו שערי 191 מניות, לעומת 74 שירדו ו-128 שנסחרו ללא שינוי שער.

מחיר הדולר השחור היה השבוע יציב ונע בין 1.58 ל-1.59 שקל.

מלחמת ה„אוברדראפט"

■ בנק הפועלים גובה מהשכירים את הריבית הנמוכה ביותר (3%) על משיכות-יתר של עד 500 ש"ח לחודש ■

מאת ר. אבירן

הֶידיה האחרונה בשלב הנוכחי של „מלחמת האוברדראפט" שמנהלים חמשת הבנקים הגדולים, נורתה שלשום על ידי בנק המזרחי המאוחד, שהודיע על העלאת תיקרת משיכת היתר לשכירים (המקבלים משכורותיהם באמצעות חשבון הבנק) עד ל-2,500 ש"ח בחודש ולבעלי מקצועות חופשיים עד ל-5,000 ש"ח.

קודם לכן העלו בנק הפועלים ובנק דיסקונט את תיקרת ה„אוברדראפט" לשכירים עד ל-2,000 ש"ח. הם עשו זאת לאחר שבנק לאומי, קבע עוד לפני שבועיים תקרה של 1,500 ש"ח. הבנק הבינלאומי הראשון, שפתח בזמנו ב„מיתקפת האוברדראפט", נותר עתה מאחור, כשהוא מאפשר משיכת-יתר של 1,000 ש"ח בלבד.

מרבית הבנקים מתאימים עתה את הסכומים המירביים של משיכות היתר, להיקף הפעילות של כל לקוח ולקוח. ההחלטה על מסגרת האשראי תלויה, למעשה, במקרים רבים בשיקוליו של מנהל הסניף.

מבחינת הריבית, הרי שבנק הפועלים ממשיך לגבות מהשכירים את השיעור הנמוך ביותר מכל חמשת הבנקים: 3% למשיכת-יתר של עד 500 ש"ח לחודש. הריבית בבנק לאומי, לאותו סכום של משיכת-יתר היא עתה 3.5%, בתנאי שללקוח אושר „אוברדראפט" בגובה זה. בבנק דיסקונט גובה 3.5% עד למשיכת יתר של 400 ש"ח, ומעבר לסכום זה הריבית היא בין 3.5% ל-4.5% לחודש. בבנק הבינלאומי הריבית על משיכת-יתר של עד 500 ש"ח היא 3.5% ואילו בבנק המזרחי – מ-3.5% ועד 5.5%;

ככל שסכומי ה"אוברדראפט" גדולים – כך עולה שיעורה של הריבית החודשית.

למרות השיפור המשמעותי שחל בשבועות האחרונים בתנאי משיכת היתר, עדיין גובים הבנקים ריבית ריאלית הגבוהה מאוד בהשוואה לשיעור האינפלציה במשק. הם עצמם משלמים ללקוחותיהם ריבית נמוכה בהרבה על הפקדת כספים בתפ"מ או פק"מ.

שקלים קלים

חתונה

כלה יקרה

■ מ-150 ועד 350 ש"ח גובים עבור השאלת שמלה לחופה ■ אפשר גם לקנות: יש שמלות ב-600 ש"ח ויש ב-18,000 ש"ח (12,000 דולר) ■

מאת דליה פלג

מַשאת נפשה של כל כלה ביום נשואיה, הוא לחיות יפה או לפחות להראות כזאת. והרי היא מלכה לערב אחד, שהכל מתבוננים ומודדים אותה מכף רגל עד ראש. בסעיף זה של הוצאות החתונה לא חוסכים. אין פלא, איפוא, שסלונים ובתי אופנה לבגדי כלות הם „ביזנס טוב", גם כיום כאשר ענפים אחרים במשק יודעים מיתון.

אפשר לבוא לטקס הכלולות עם שמלה לבנה קלאסית, שתמשיך ותשרת אותך גם לאירועים חגיגיים אחרים. ואפשר, לבחור דווקא בשמלות ארוכות שוכל מאורגנזה, טפט קרפ דושין, עם פייטים, חרוזים, אפליקציות וקשוטים אחרים. הכל תלוי בתקציב. יש כלות הקונות שמלה ויש השואלות אותה לערב הכלולות. מסתבר שאת הכסף הטוב עושות החנויות מהשאלת שמלות ולא ממכירתן.

ב„היכל היופי עינברי" ברחוב בן-יהודה 64 תל-אביב, מוכרים אך בעיקר משאילים שמלות כלה בסגנונות שונים: עיצוב המזכיר את סגנון שנות ה-50, שמלות כפריות, תחרה וכו'. לשמלת סאטן ארוכה עם וולן ואפליקציה עינית, מחשוף עמוק שרוולים צרים ושקופים, יתאימו הינומה חלקה עם ניזור עדין של פרחים זעירים לבנים. מחיר השמלה בהשאלה לערב 300 ש"ח. (כל המחירים בכתבה כוללים מע"מ).

שמלה אחרת, דגם „שרי חן" על שמה של מלכת החן לשעבר שהתחתנה בשמלה, זו תפורה בסגנון כפרי ללא שרוולים, תול עם תחרה. המחיר בהשאלה 300 ש"ח או 600 ש"ח במכירה. שמלת אורגנזה עם שרוולים תפוחים, דגם „פריצס ריקי" נמכרת ב-600 ש"ח ומושאלת ב-350 ש"ח. זר לכלה מפרחי משי עולה מ-15 ועד 18 ש"ח.

לכל האביזרים (הכלולים במחיר) – כובע או כתר והינומה, תקבלי גם פינוק אמיתי על חשבון הבית: בילוי יום שלם בהיכל-היופי: אמבטית קצף, חפיפה וסידור שיער, איפור, ארוחת-צהריים חמה, התרגעות של שעה ובין טיפוח וטיפול – הפסקת קפה.

תנאי חוזה ההשאלה: ביום הזמנת השמלה (רצוי חודש וחצי לפני המועד) יש לשלם 50% מהסכום והיתרה ביום החתונה. כן תידרשי לתת שיק ערבון, כשווי השמלה.

בסלון „פרינסס" ברחוב בן-יהודה 42 בתל-אביב „לא אוהבים מלמלות ולא אוהבים קיטש. המחירים אצלנו לא כוללים יופי ולא מכשיר ווידאו במתנה" – אמר ל„שווקים" יהושע שטרן בעל הסלון. מרבית השמלות עשויות מסאטן, שיפון, קרפושין, תחרה או אורגנזה. שמלה מתחרה שוויצרית, בד כותנה, נמכרת ב-300 ש"ח ואפשר לצבוע אותה לאחר החתונה לצבע אחר, ולנצלה לאירועים חגיגיים אחרים. מחיר ההשאלה – 150 ש"ח.

שמלות מהודרות עם רקמות וחרוזים בדגמים שונים, אפשר לשאול במחירים של עד 600 ש"ח. המחירים כוללים: הינומה, כתר וכפפות. את אותן שמלות אפשר גם לקנות במחירים הנעים בין 300 ש"ח ל-800 ש"ח.

תנאי ההשאלה: 50% מהתשלום עם פתיחת כרטיס ההזמנה והיתרה ביום ההשאלה.

בסלון ליופי „סימון" במלון „דן אכדיה" בהרצליה (סניף נוסף בשד' חן 5 בהרצליה) יערכו לך טיפול יופי ותסרוקת תחת השגחתו של סימון – מעצב שיער שזכה במדלית זהב באירופה עבור עיצובי שיער קלאסי והתסרוקות חריגים. שמלת כלה בסגנון ספרדי עם תחרה, רנטלים ונוצצים למיניהם משאילים ב-300 ש"ח. מי שמעוניינת לקנות שמלה תשלם כ-600 ש"ח.

גם אצל סימון כולל המחיר את התוספות: כפפות והינומה.

בסלון לבגדי כלות „נני של דני" ברחוב דיזנגוף 101 בתל-אביב (בפסאז') תעצב עבורך הגב' ז'נטיל עובדיה שמלה מאורגנזה בסגנון עשיר: שמלה ארוכה רחבה עם חישוקים או שמלה צרה בסגנון „צ'רלסטון". אם תשקה נמשך בשמלה תפורה מחרוזים ופייטים כדוגמת השמלה שלבשה לחתונתה דיאנה רוס המחיר הוא 12 אלף דולר בלבדו אבל לא צריך להבהל. אצל נני ישאילו לך גם שמלה בסגנון כפרי ב-150 ש"ח ובכל סגנון אחר ב-400 ש"ח. המחירים כוללים גם את ההינומה, כפפות וצ'ופר נוסף „יום כלה" במלונות 5 כוכבים הכולל איפור ופינוקים נוספים.

את השמלה רצוי להזמין חודש מראש. תנאי ההשאלה: תשלום של 50% ביום ההזמנה והיתרה ביום החתונה. אצל נני תוכלי להשאיר כערבון עבור השמלה את הטבעת האישית שלך הם גם יקבלו שרשרת או שעון כפיקדון.

ב„סטודיו שמרית אור" ברחוב רב הוז 8 בתל-אביב לא תמצאי שמלות קרולינות עם חישוקים. שמרית אוהבת שמלות רכות למגע, בהן תרגיש הכלה נוח גם ביום חתונתה. הבדים הם ממשי נקי, מתחרה עתיקה מאנגליה, כותנה או מבטיסט עם רקמה עדינה באורכים שונים: שמלות ארוכות או מידי שאפשר לנצלן גם לאירועים חגיגיים אחרים.

מחיר השמלות בהשאלה הוא בין 300 ל-600 ש"ח לשמלה תפורה מתחרה (עבודת יד), או ממשי נקי.

בסטודיו של שמרית הדגמים הם בדרך-כלל בלעדיים, אפשר להזמין יומיים לפני האירוע אך ב„תקופה הבוערת", בדרך-כלל לפני הפסח, רצוי להזמין את השמלה 6 שבועות מראש.

לא בא בחשבון

פינת הצרכנות המשותפת ל„מעריב" ול„כל צבעי הרשת" ב„קול ישראל"

תא-דואר

כמעט כמו כספת

מאת עודד שורר

„אָותנו זה לא מעניין" – אמרו בעלי תאי דואר, שחידשו את שכירתם בינואר 1986, למקרא הידיעות בעתונים כי בינואר צפוי מדד אפס. האינפלציה הפרטית שלהם היתה 900 אחוז.

דמי השכירות לתיבות המותקנות בסניפי דואר שונים, נגבים אחת לשנה. בינואר 1985 היה המחיר 1.45 ש"ח. בינואר השנה דרשו תמורת אותו שרות 13 ש"ח.

מה אתה יודע – אמרו במשרד התקשורת – הרי ביטלנו במרוצת 1985 את הסובסידיות ולכן נאלצנו להעלות את דמי השכירות פי ארבעה משיעור האינפלציה שהיתה במשק.

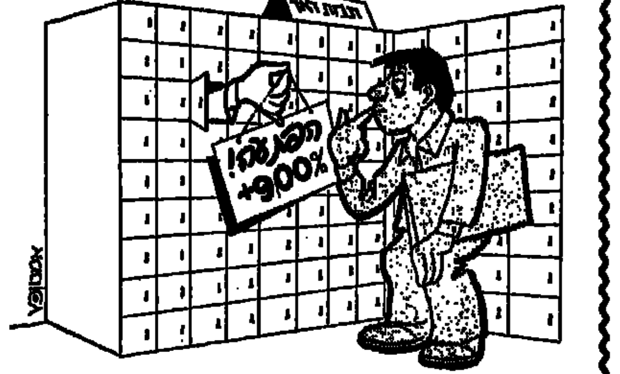

בספטמבר 1984 היה המחיר לשכירות תיבת דואר 1.45 ש"ח. בפברואר 1985 הוא הוקפץ בבת-אחת ל-6 ש"ח (פי 4.1); במאי 1985 עלה המחיר ל-9.6 ש"ח (פי 1.6); ביולי 1985 שונה המחיר ל-13 שקלים. ומאז, תודה לאל, התעריף מוקפא.

לטענת משרד התקשורת היו דמי שכירות של תיבות דואר מסובסדים עד פברואר 1985 ואז – במסגרת גרון הקיצוצים בוטל הסיבסוד.

לא. זה לא נראה להם שיעור חד של ייקור.

חיו, לדבריהם, דוגמאות נוספות בסלה המתייקר של התקשורת. למשלן מישלוח חבילות לחו"ל. בספטמבר 1984 עלה מישלוח חבילה בדואר-ים (עד שלושה ק"ג) 1.35 ש"ח ואילו היום המחיר הוא 11 ש"ח. מישלוח חבילה (עד 500 גרם) בדואר-אויר התייקר מ-1.45 ש"ח בספטמבר 1984 ל-13 ש"ח היום.

(* המדור „לא בא בחשבון" משודר בכל יום ג' בבוקר בתוכנית „כל צבעי הרשת" ברשת ב' של „קול ישראל".)

ובכל זאת, מה שבטוח – ביטוח

■ תגובות רבות הגיעו למאמרו של המשפטן דני ארנסט „ביטוח רכוש – לא צריך להגזים" שפורסם ב„שווקים" לפני שבועיים ■ אנו מביאים כאן את השגותיהם של שני אנשי מקצוע בענף ■

מאת חזי שטיינבוק*

אחדות מההמלצות, שהובאו במאמרו של המשפטן דני ארנסט, ראויות להבהרה מקצועית. כך, למשל, ההמלצה על ביטוח סלקטיווי של תכולת הדירה, כלומר רק של מכשירי טלוויזיה, ווידאו, מערכות מוסיקה וכו'. אפשרות כזאת בהחלט קיימת, אך על המבוטח לדעת כי כאשר הוא מבקש לרכוש פוליסה, שתכסה רק את הפריטים הללו, תחושב הפרמיה באחוזים מערך המוצרים ולא בפרומילים, כמקובל בביטוח הכולל את כל פריטי הדירה.

העקרון העומד מאחורי ביטוח דירה כמכלול, הינו שיקלול הסיכון ובהתאם לכך גם שיקלול התעריף. לכן, יתכן בהחלט שביטוח סלקטיווי הכולל רק כמה פריטים, יהיה בסופו של דבר יקר יותר מאשר ביטוח רגיל של תכולת הדירה.

כללית, אין הסוכן ו/או חברת הביטוח נמצאים עם הלקוח בעמדת מיקוח, בנושא היקף הכיסוי. הדבר נקבע לפי תקנות הפיקוח על עיסקי ביטוח (תנאי חוזה לביטוח דירות ותכולתן) תשמ"ב 1981. אומנם ישנם סעיפים הנדונים כאופציות לצמצום הכיסוי. אך בכל מקרה, אין מדובר בביטוח סלקטיווי.

בדיקת תנאי הביטוח הינה לגיטימית בכל עת, ולאו דוקא בעת חידוש פוליסת הביטוח. ואולם, על המבטח להביא במערכת שיקוליו לא רק את מרכיב המחיר. יש לבחון בין השאר, גם את טיב השרות שהוא מקבל מהסוכן שלו, את אמינותו ואת היכולת שלו לטפל בתביעות, לשביעות רצונו של המבוטח.

עצם המילה ביטוח משמעותה בטחון. והבטחון צריך לחיות גם בסוכן ובחברה אותה הוא מייצג.

באשר להשתתפות עצמית מוגדלת של המבוטח. חברות הביטוח החליטו לתת תשובה נאותה לנושא על ידי הוזלת דמי הביטוח ועדוד הלקוח לעשות ביטוח לשמו. בתמורה להשתתפות עצמית מוגדלת, מוכנות חברות הביטוח להעניק הנחות משמעותיות של עד 50% מדמי הביטוח. זאת, בהתאם לגובה ההשתתפות בה בוחר הלקוח. שיטה זאת מקובלת גם בעולם המערבי, אלא ששם המבוטח נושא בהשתתפות עצמית מינמלית-נומינלית, הגבוהה יותר מהמקובל אצלנו.

שיעורי העמלה שמקבלים סוכני הביטוח בארץ, רחוקים מהאחוז שהזכיר מר ארנסט במאמרו. יש לזכור, כי העמלה מחושבת מדמי הבטוח נטו, כלומר לפני כל הדמים לרבות דמי אשראי ואחוז העמלה, המשתנה מענף לענף.

(* הכותב הוא בעל סוכנות ביטוח)

מאת יגאל קם*

במאמרו של דני ארנסט היו, לדעתי, כמה אי-דיוקים העלולים להטעות את הציבור ואבקש להעמיד דברים על דיוקם.

בעל המאמר ממליץ לבטח רק „את הנחוץ" ומביא כדוגמא בביטוחי דירות את מוצרי החשמל. אכן, אלה פריטים „גניבים", אך מה בקשר למקרי שריפה או מקרה הצפה, שבו שטיח יקר עלול לאבד את ערכו?

מקרר חשמלי עולה היום פי שניים ויותר ממכשיר טלוויזיה, וכמובן שאינו נגנב בקלות. אך מדוע לא טרח הכותב להביא לידיעת ציבור הקוראים כי מנוע של מקרר, כמו מנוע מכונת כביסה, מכוסה במסגרת ביטוח דירה?

ומה בדבר נזקים עצומים הנגרמים לעתים לרכוש הדירה, במתכוון, על ידי פורצים מתוסכלים?

אציין עוד כי תכשיטים, שגם הם „מושכי" גנבים, מבוטחים אוטומטית בביטוח כל הסיכונים עד עלות השווה ל-10% מעלות כלל הביטוח ללא תשלום.

הרעיון לבטח רק פריטים מסוימים סותר עקרון בסיסי של ביטוח והוא אנטי-סלקציה. גם מבחינת המחיר אינו מעשי. עלות הביטוח של פריטים מספר, הקורצים לגנבים, גבוהה מביטוח כולל של הדירה.

עצה מיותרת היא, לדעתי, לפנות כל שנה לסוכן ביטוח אחר, כי „סוכן הרוצה בלקוח חדש יתן לו בשנה הראשונה הנחה". דווקא ותק ביטוחי ומשקל של סוכן ותיק בחברה, הם נכס בעל ערך רב ביחסי לקוח – חברה.

חמורה מכל, היא לדעתי קביעה פומבית של עמלת סוכן הביטוח, בצרוף הרעיון כי „ניתן לדרוש ולקבל הנחה משמעותית". לא די בכך שסוכן הביטוח הוא בעל מקצוע חופשי, אשר תגמולו קבוע ומבוקר, אלא דורשים ממנו הנחות!

כותב המאמר הנדון הוא היועץ המשפטי של המועצה לצרכנות, אך אין הוא יועץ מיומן ומורשה בנושאי ביטוח. כיצד היתה מגיבה לשכת עורכי-הדין, לו סוכן ביטוח היה מייעץ בפומבי ללקוחות על עורכי-דין, איך וכיצד לנהוג בנושאי חוק ומשפט, או ממליץ בפניהם ללכת כל שנה לעורך דין אחר?

(* הכותב הינו יועץ אקדמאי בנושאי ביטוח לפרטיים ולחברות)

תלונות בלי שורש

מאת
ד"ר שמואל פרלמוטר
(יו"ר ההסתדרות לרפואת שיניים בישראל)

רופאי השיניים הם אנשים שהעיתונות אוהבת לשנוא, ויוכיח זאת המאמר „טיפול שורש למפקיעים", שפורסם בגליון „שווקים" מהשבוע שעבר.

נתחיל בכותרת המשנה: „תלונות רבות הגיעו למשרד הבריאות על מחירים מוגזמים". מה זה „תלונות רבות"? בישראל ישנם 3,000 רופאי שיניים, המטפלים במאות אלפי מתרפאים בכל חודש. שאלנו את הממונה על בריאות השן במשרד הבריאות, כמה תלונות קיבל, להפתעתנו, לא ידע את המספר אך העריך אותן ב-30 עד 40. ומה שחשוב יותר: כמה מהתלונות מוצדקות? זאת אין לדעת כלל, כיוון שרובן טרם התבררו. התלונות מובאות לוועדה משותפת של ההסתדרות לרפואת שיניים ומשרד הבריאות, ומחברי הוועדה למדנו כי השיעור הרגיל הוא שתלונה אחת, בערך, מכל עשר נמצאת מוצדקת.

מדוע מרובות כל כך התלונות הבלתי-מוצדקות? אולי בגלל הבלבול בציבור הנגרם מחמת פירסום „המחירון המנחה". מחירון זה, בדרך כלל, (כמצויין בכתבה) למחירי קופות החולים, שהם בדרך הטבע מן הנמוכים ביותר במשק. רבים טועים וחושבים, שרופאי השיניים חייבים לעבוד לפי מחירון זה, בעוד שרפואת השיניים היא מקצוע חופשי וגם בתקופת ההקפאה הוקפאו מחירים של כל רופא, אבל לא לפי המחירון האחיד.

לפי נתוני המדד לשבועיים הראשונים של ינואר התייקרה הרפואה הפרטית ב-3.2%. הנתונים על מחירי רפואת השיניים לא פורסמו כלל באותו מדד. ואשר למדד דצמבר: נכון שהתייקרות בסעיף ריפוי השיניים היתה גבוהה במשהו מהעליה הכללית של המדד (1.9% לעומת 1.3%); אבל, יש לזכור שעליה זו נבעה כל כולה מהתייקרות ריפוי השיניים בקופות חולים שביקשו וקיבלו בזמנו את אישור משרד הבריאות להעלאת מחירים של 25%.

העובדה הקובעת באמת, היא שלאורך שנת 1985 חלה הוזלה ריאלית של 6% במחירי רפואת השיניים (וזה כולל את העליה של דצמבר), אף על-פי שבשנה זו התייקרו בשיעור ניכר רבים מהמרכיבים של רפואת השיניים המיובאים מאירופה (נרכשים שם במטבעות אירופיים).

הנתונים העניניים מראים, איפוא, שרופאי השיניים כציבור תרמו תרומה מכרעת להקפאת המחירים, בניגוד גמור לרפואה הפרטית האחרת, שבה חלו התייקרויות [illegible] ניכרות.

שערי המניות

המניה (י ביצוע חלקי)	השער אתמול	המחזור בשיח ע"נ	השינוי היומי בנקודות	השינוי היומי באחוזים
■ בנקים מסחריים				
ע.ה.ב. ש	12513	1.0	+1	
השקעות 0.1	778 תב	4140	+45	+6.1
השקעות א 0.5	345	5529		
בנק ספנות אופ'2	460	2649		
כללי לא בהסדר	27000	22.0	+400	+1.5
בנק צפון אמריק 1.	*** הפסקת מסחר ***			
בנק צפון אמריק 5.	*** הפסקת מסחר ***			
בנק צפון אמר אופ1	*** הפסקת מסחר ***			
חוץ א 1.0	*** הפסקת מסחר ***			
חוץ 5.0	*** הפסקת מסחר ***			
חוץ שה 2	*** הפסקת מסחר ***			
הבינלאומי 5.0	2652	2348		
ט.נ.ב.ב 0.5	2620	2548	+45	+1.8
■ בנקים בהסדר ההצמדה				
דיסי רג 100.0	73650	128		
דיסי ב 100.0	75150		-150	-.2
דיסי בב 2.0א	456500			
אשר 0.1	54910	68.0	-40	-.1
דיסקונט ב	94430	13.0	-520	-.6
דיסקונט א	93950	52.0		
דיסקונט שה ב	11400	91.0	+400	+3.6

המניה (י ביצוע חלקי)	השער אתמול	המחזור בשיח ע"נ	השינוי היומי בנקודות	השינוי היומי באחוזים
המזרחי ש	30270	477	-60	-.2
המזרחי מ	30280	16.0	-40	-.1
המזרחי שה 9	13850	8.0		
הפועלים מבב	115500 תב	3.0	-6500	-5.3
הפועלים ש	49850	436		
הפועלים מ	49940	77.0		
כללי א 1.0	127900	5.0		
כללי אופ 9	127000			
כללי שה 5	97500			
כללי שה 7	6102	2.0	+2	
כלל 100.0	31635	1929		
כלל שה 9	43580	45.0	-320	-.7
כלל שה 11	12110	239	-50	-.4
מימון וסחר 1.0	43500	1.0	+450	+1.1
מימון וסחר 5.0	22222			
■ בנקים למשכנתאות				
אדנים 0.1	5300	20.0	+200	+3.9
לאומי משכנתאות ש	3190	250	+130	+4.3
לאומי משכנתאות מ	3185 תב	30.0	+190	+6.5
כרמל ש	2590		-10	-.4
כרמל שה 1	2560		-25	-1.0
בנין ב' 5.0	2950	25.1	+49	+1.7
פת משכ ש	868 תב	599	+78	+9.9
משכן ב ש	1620	119	-40	-2.4
עצמאות 0.1	2800	214	+48	+1.7
טפחות מבוב ש	10600		-200	-1.9
טפחות רג ש	9699		-51	-.5
טפחות שה 1	7090			
טפחות שה 2	3421	21.0	-14	-.4
יעסור 1.0	557 תב	469	-55	-9.0
יעסור 5.0	319	318	+6	+1.9
מירב 1.0	1645	387	+35	+2.2

המניה (י ביצוע חלקי)	השער אתמול	המחזור בשיח ע"נ	השינוי היומי בנקודות	השינוי היומי באחוזים
■ מוסדות מימון ענפיים				
שלטון א ש	275	5558	+5	+1.9
החקלאות מבוב א	23510			
החקלאות מבוב ג	*** לא נסחר ***			
לאומי תעשיה א ש	3351	62.0	+31	+.9
פתוח תעשיה מבב	*** לא נסחר ***			
פת תעש בב נ	*** לא נסחר ***			
פת תעש בב נג	*** לא נסחר ***			
פת תעש בב נגו	*** לא נסחר ***			
פת תעש בב ד	*** לא נסחר ***			
פת תעש בב דד	*** לא נסחר ***			
מרכז קבלנים 5.0	420	180	+10	+2.4
תיירות בב	*** לא נסחר ***			
כלל ליסינג 0.1א	4500	27.0	+180	+4.2
כלל ליסינג 0.5ב	1766	3.0	+1	+.1
כלל לסינג אג"ח	10489	31.0	+139	+1.3
■ חברות ביטוח				
שחל (אריה) 1.0	*** הפסקת מסחר ***			
שחל (אריה) שה 1	*** הפסקת מסחר ***			
ארדם 0.1	3377	387		
ארדם א 0.5	2290 תב	441	+120	+5.5
בטוח משנה 0.1	528	325		
בטוח משנה 0.5	226	645		
הדר 1.0	955	35.0	+10	+1.1
הדר 5.0	492	2125	+8	+1.7
הסנה ש	2400	3874	+65	+2.8
הפניקס 0.1	1310	950	-40	-3.2
הפניקס 0.5	700 תב	280	+44	+6.7
המשמר-הראל 1.0	4650			
המשמר-הראל 5.0	1680			
ירדניה 0.1	*** הפסקת מסחר ***			

המניה (י ביצוע חלקי)	השער אתמול	המחזור בשיח ע"נ	השינוי היומי בנקודות	השינוי היומי באחוזים
ירדניה 0.5	*** הפסקת מסחר ***			
מגורה 1.0	5408	8.0	+158	+1.0
מגורה 5.0	1950	53.0	+60	+1.2
סהר 1.0	2435	147		
סקרוסט 0.1	4880	42.0	+80	+1.7
צור ש	1190	193	+35	+1.0
ציון החזקות 1.0	8153			
ציון החזקות 5.0	2102 תב	50.0	+191	+10.0
■ מסחר				
אינטרגאמא 1.0	2650 תב	53.0	-200	-7.0
אינטרגאמא 5.0	800	34.0		
אינטרגאמא א"פ 1	370	200	+10	+2.8
מאיר עזרא 1.0	4200	20.0		
מאיר עזרא א"פ 1	3900	20.0	+90	+2.4
סונה 1.0	*** הפסקת מסחר ***			
סונה 5.0	*** הפסקת מסחר ***			
כלל סחר 1.0	2310	545	+110	+5.0
קריסטל 1.0	2814			
רפק 0.1	25000			
רפק 0.5	4550	12.0		
שופרסל א 2.0	3730	534		
שופרסל ב 10.0	2110	568		
■ שרותים				
דלק נ ש	3675	1227		
הראל 1.0	1700	11.0	+20	+1.2
הראל 5.0	811	3.0		
ספנות הספקה 0.1	7714	24.0		
ספנות הספקה 0.5א	2631	66.0	-69	-2.6
קרור 0.1	650 תב	560	-40	-5.8
קרור 1.0	175.0	1662	+3.5	+2.0
חברת החשמל 0.1	*** הפסקת מסחר ***			

מועדון מטיילי מעריב

חופשות של חורף בארץ

■ אילת „אלמוג-ים"
■ חניון כפר-חטים
■ ים-המלח: מלון „לוט"

מחירי הנחה למנויי מעריב

פרטים והרשמה: מועדון מטיילי „מעריב" מערכת „מעריב" קרליבך 2, ת"א טל. 03-439207

ספרית מעריב

ספר חדש בסדרה מקור

צל של ספק

מאת שלמה ניצן

להשיג בחנויות הספרים ברחבי הארץ או בישירות בחנות ספרית מעריב, דרך פ"ת 72א', ת"א. טל. 03-332211

עשה עד $60,000 (במזומן בש"ח)

בדרך הקלה והמהירה
* תוך 90 יום.
* מבלי להשקיע אגורה אחת.
* אין צורך לעזוב את פתח הבית.
* עבודה של שעה אחת ביום (או בערב).

ישנן דרכים רבות לעשות כסף – וטוב שישנן

מליוני אנשים ברחבי העולם התעשרו במהירות רבה כתוצאה מרעיונות מבריקים וקצת יוזמה. הבעיה היא שרובם שומרים שיטות אלה לעצמם – וחבל. בשנים האחרונות התרכזתי במחקר ומיתוח של שוק רעיונות עצום זה ומתוכו הפרדתי וריכזתי רק את השיטות המושלמות והטהורות ביותר מבחינה חוקית מוסרית ומכוונת לעשיית כסף – הרבה ומהר. חלק משיטות אלה דורש יותר מדי השקעה של זמן. אבל – לאחרונה גיליתי שיטה פנטסטית ובלתי רגילה, בעלת סטנדרטים גבוהים, שעדיין לא נעשתה בארץ – ואמינו לי בעלת פוטנציאל רווח אדיר בעיקר בתקופה של מיתון – ממש מכונת כסף.

שיטה המאפשרת לך:
• להתחיל מיד – תוך 30 שניות לאחר לימוד הקורס הפשוט, הקל והמהיר בביתך.
• מבלי להשקיע אגורה כראש,
• לבצע כמעט הכל מביתך, מבלי להפריע למשפחתך ומתוך הכורסא האהובה עליך.
• פוטנציאל רווח נקי (לא ברוטו) של 60,000 $ בשקלים תוך 90 יום לכל המאוחר – לא כסף תאורטי או רווח על הניר.
• להתחיל בעצמך בזמנך הפנוי ולהקדיש רק מספר שעות בשבוע.
• עיסוק מאוד מכובד ויוקרתי.
• ליוצאים לחו"ל – פוטנציאל לרווחים עצומים, במדינות גדולות משלנו.
• רווח אפשרי שנתי של שש ספרות

ש. מ. ברנס, בוגרת אוניברסיטה בחוג למדעי החברה. השקיעה מאמצים רבים במחקר ובדיקה של שיטות שונות ליצירה – הצלחה אישית ופיננסית. בעידן חדש זה של מכירת אינפורמציה. משווקת ידע זה בכתב. בדואר.

טבעי שיתעוררו בך כל מיני ספקות וניחושים פרועים.
בדרך זו לא אוכל לתת לך את המידע המלא. כי אני צריכה להראות לך צעד אחר צעד את כל העובדות והאותות, ולהוכיח לך שהשיטה שתלמד היא „סבה של זהב" אבל אוכל להרגיע אותך ולציין –

מה זה לא?
לא – שרשרת מכתבים, פירמידות או גיוס כספים.
לא – טריקים מעלולים ושקרים למינהם.
לא – מין, תועבה ושאר דברי זימה.
לא – בורסה, פייס, לוטו, טוטו ושאר הימורים.
לא – שווק ישיר בדואר או רשימות תפוצה.
לא – קניית מפעירים או השכרתם.
לא – מכירת מדלת לדלת ברחוב או דרך טלפון.
לא – תווך בהלוואות, בנכסים ובסחורות.
לא – אומנות, מקצועיות ועבודות יד.
לא – שיטת שוק מעטים יוכלו לבצע.
לא – כתיבה ופרסום מודעות – איך לעשות כסף.

מי יכול לעשות את זה?
כולם – גברים, נשים, מבוגרים, צעירים, מועסקים ומובטלים גם ללא השכלה תיכונית.
בקיצור, כל אדם ישר ואמין עם מעט רצון לשיפור משמעותי במצבו הפיננסי, גם אתה יכול לעשות את זה!!!
עזוב את התירוצים הרגילים „אין לי זמן", „אין לי כסף", „אין לי מזל", „לא ידעתי איך", „לא היתה לי הזדמנות", „פיספסתי", המהווים לעיתים מחסום להצלחתך ......".
עכשיו זוהי ההזדמנות שלך!!!

מה זה דורש ממך?
חוץ מאשר רכישת המידע – כלום אני אלמד אותך צעד אחר צעד את השיטה לפרטיה, ואת דרך הביצוע – שניהם פשוטים וקלים כאחד, וכל אשר נותר בידיך הוא – לפעול!
לסיום, ברצוני להבהיר לך, כי דו"ח מיוחד זה, מספק לך את כל הדרוש ללא שום תוספות ממני. יתרה מזאת, עם מעט דמיון תוכל לפתח את המידע, שרכשת, לתחומים נוספים הקרובים אליך ואני אציין חלק מהם בדו"ח.

מה עליך לעשות עכשיו?
קיימות שתי אפשרויות:
1. לשים מודעה זו בצד, להסס כרגיל ואולי לפספס סיכוי להרוויח 60,000 $ בשקלים (ואולי יותר) ב-90 יום.
2. עשה את הדבר ההגיוני והיחידי, רכוש את המידע והשיטה המפורטת בחוברת, שלח את הספח – ואתה כבר צעד אחד קדימה לקראת עצמאותך הפיננסית.

גזור ושלח – בדואר רגיל
לכבוד: ש.מ. ברנס – שיווק רעיונות מנוטים. ת.ד. 33866 מיקוד 61338 ת"א
אבקש לשלוח לי מהר את החוברת „60,000$ בשקלים תוך 90 יום".
מצורף פה צ'יק 80, ש"ח בלבד לפקודת: ש.מ.ברנס – שיווק, (לשלוח מהר במיוחד – שלחתי המחאה בנק/או דואר).
שם המזמין: ______ שם משפחה: ______
רחוב: ______ מס': ______
עיר: ______ מיקוד: ______
חתימת המזמין:
שירותי שווק בדואר – הלוך ... ת"א, טל-03-232101. (הזמנות – רק בכתובת הנ"ל)

שערי מטבע חוץ ליום 13.2.86

המטבע	השינוי בשקלים	בנקנוטים לאומי קניה	לאומי מכירה	הפועלים קניה	הפועלים מכירה	דיסקונט קניה	דיסקונט מכירה	העברות והמחאות לאומי קניה	לאומי מכירה	הפועלים קניה	הפועלים מכירה	דיסקונט קניה	דיסקונט מכירה	שער יציג
1 דולר ארה"ב	–	1.45	1.52	1.45	1.52	1.45	1.52	1.4788	1.4972	1.4768	1.4952	1.4758	1.4944	1.4863
1 לירה שטרלינג	*0.01	2.04	2.14	2.05	2.15	2.05	2.15	2.0895	2.1155	2.0867	2.1127	2.0889	2.1152	2.1039
1 מרק גרמני	+0.01	0.62	0.65	0.62	0.65	0.61	0.64	0.6282	0.6360	0.6275	0.6353	0.6267	0.6346	0.6313
1 פרנק צרפתי	–	0.20	0.21	0.20	0.21	0.19	0.21	0.2046	0.2071	0.2046	0.2072	0.2041	0.2067	0.2058
1 גולדן הולנדי	–	0.54	0.57	0.54	0.57	0.54	0.57	0.5539	0.5607	0.5552	0.5621	0.5544	0.5614	0.5589
1 פרנק שווייצרי	+0.01	0.74	0.78	0.74	0.78	0.74	0.78	0.7572	0.7666	0.7569	0.7664	0.7550	0.7645	0.7608
1 כתר שוודי	–	0.19	0.20	0.19	0.20	0.19	0.20	0.1986	0.2011	0.1982	0.2007	0.1982	0.2007	0.1995
1 כתר נורווגי	–	0.20	0.21	0.20	0.21	0.19	0.21	0.2011	0.2036	0.2009	0.2034	0.2007	0.2032	0.2023
1 כתר דני	–	0.17	0.18	0.16	0.17	0.16	0.17	0.1701	0.1722	0.1699	0.1720	0.1698	0.1719	0.1710
1 מרק פיני	–	0.27	0.29	0.27	0.29	0.27	0.29	0.2795	0.2830	0.2791	0.2825	0.2790	0.2825	0.2811
1 דולר קנדי	*0.01	1.03	1.08	1.04	1.09	1.03	1.08	1.0555	1.0687	1.0552	1.0684	1.0530	1.0662	1.0612
1 דולר אוסטרלי	–	0.95	1.05	0.98	1.06	0.99	1.06	1.0219	1.0346	1.0192	1.0319	1.0168	1.0296	1.0266
1 רנד דרא"פ	+0.01	0.62	0.68	0.59	0.71	0.59	0.70	0.7002	0.7089	0.6993	0.7080	0.6980	0.7068	0.7038
10 פרנק בלגי	–	0.30	0.31	0.29	0.31	0.29	0.31	0.3066	0.3104	0.3068	0.3107	0.3060	0.3099	0.3085
10 שיל' אוסטרי	–	0.88	0.92	0.88	0.92	0.87	0.92	0.8927	0.9038	0.8915	0.9026	0.8901	0.9015	0.8973
1000 לי' איטלקיות	–	0.90	0.95	0.90	0.96	0.90	0.96	0.9225	0.9340	0.9220	0.9336	0.9212	0.9328	0.9274
100 ין יפני	+0.01	0.79	0.82	0.79	0.83	0.79	0.82	0.8054	0.8155	0.8057	0.8157	0.8044	0.8145	0.8100
1 דינר ירדני	+0.02	4.00	4.25	3.84	4.09	3.86	4.08	—	—	—	—	—	—	3.9981
1 לי' לבנונית	–	–	–	–	–	0.05	0.06	—	—	—	—	—	—	0.6258
1 לירה מצרית	*0.02	0.81	0.86	0.80	0.85	0.79	0.85	—	—	—	—	—	—	0.8472

דולר נוסעים: 1.765 דולר שחור: 1.58 – 1.59 דולר יציג: 1.4863

שערי אגרות החוב

סדרה	שער	שינוי
קבי 253 תשואה 5.42%+		
3703 אי	525.3	-12.4
3704	449.4	-10.6
קבי 261 תשואה 5.17%+		
3751	240.2	+0.2
קבי 262 תשואה 5.35%+		
3752	95.2	-1
3753	91	-1
קבי 271 תשואה 5.17%+		
3901	89.2	
3902	84.9	+0.1
3104	263000	+1500
3105	244500	-2000
3106	237500	
3107	242000	+1500
3108	224500	
3109	219000	
3110	219000	-2000
3111	215600	+100
3112	212000	
3113	215801	
3114	207900	+100
3115	201500	-1500
3116	199500	-1500
3117	206000	+1000
3118	201200	+1500
4%·6%·7% מלוח פיתוח (הצמדה 80%)		
3201	171750	-250
3202	171000	
3203	170500	-1500
3204	168200	
3205	166000	+1430
3206	163000	+318
3210	158701	+500
3211	157000	+2500
3212	151500	-3000
3213	149750	-250
3214	143160	+2100
3501	137500	-500
3502	136000	
3503	124500	
3504	124000	+2500
3505	121540	
קבי 701 תשואה 4.84%+		
3521	118068	+259
3524	112192	+208
קבי 702 תשואה 4.80%+		
3522	114125	+76
3523	112584	+90
קבי 703 תשואה 4.96%+		
3525	109936	+87
3526	109676	+87
3527	107458	+85
3528	104447	+83
קבי 704 תשואה 5.37%+		
3529	103175	+83
3530	100758	+81
3531	100386	+81
3532	97383	+78
3533	97186	+78
3534	91478	+73
קבי 705 תשואה 5.21%+		
3535	91964	+388
3539	88618	+373
קבי 706 תשואה 5.28%+		
3536	91858	+78
3537	91687	+74
3538	88285	+69
3540	88006	+68
3541	85081	+67
3542	85870	+88
3543	78763	+83
קבי 707 תשואה 5.40%+		
3544	78463	+83
3546	78447	+81
3547	76198	+81
3548	76071	+80
3550	76448	+81
3551	75016	+81
קבי 708 תשואה 5.36%+		
3545	78295	+82
3549	71849	+48
3552	68882	+58
3554	68742	+55
3555	68742	+55
קבי 709 תשואה 5.50%+		
3553	68581	+55
3571	60113	+48
קבי 710 תשואה 5.08%+		
3556	65974	+386
3558	65815	+394
3560	65449	+380
3560	59889	+368
3561	59746	+367
קבי 711 תשואה 5.38%+		
3557	66093	+83
3572	59828	+48
קבי 712 תשואה 5.31%+		
3573	59378	+47
3574	54783	+44
3577	54636	+44
3578	50418	+41
קבי 713 תשואה 5.30%+		
3575	54482	+44
3576	54859	+43
3579	49981	+40
קבי 714 תשואה 5.84%+		
3580	46968	+539
3581	42658	+318
3582	39270	+295
3583	36439	+280
קבי 715 תשואה 5.02%+		
3584	34835	+247
3585	32775	+234
3586	31014	+221
3588	30939	+205
קבי 716 תשואה 5.05%+		
3587	31082	+147
3591	28280	+138
3592	28234	+136
3593	26165	+136
קבי 717 תשואה 5.10%+		
3589	28099	+22
3594	26744	+21
3596	25517	+20
3597	25393	+20
קבי 718 תשואה 5.01%+		
3590	28092	+144
3595	26718	+140
4% מלוח פיתוח ומרינה (ברירה כפולה)		
קבי 101 תשואה 5.20%+		
2001	115497	+77
2002	115027	+77
קבי 102 תשואה 5.28%+		
2003	110516	-96
קבי 103 תשואה 5.19%+		
2004	115272	+114
קבי 104 תשואה 5.23%+		
2005	107630	+86
2006	107545	+87
2007	105421	+84
קבי 105 תשואה 5.30%+		
2008	104159	-1
2012	101783	-5
2015	98987	-7
קבי 106 תשואה 4.70%+		
2009	107094	+84
קבי 107 תשואה 5.29%+		
2010	104934	-26
2011	102893	-25
2013	102710	-28
2014	99985	-28
קבי 108 תשואה 5.30%+		
2016	100852	-30
2018	98073	-33
2021	94719	-36
קבי 109 תשואה 5.12%+		
2017	97245	-96
2019	96831	-102
2020	93991	-100
קבי 110 תשואה 5.05%+		
2022	88869	+71
קבי 111 תשואה 5.30%+		
2023	89191	+72
קבי 112 תשואה 5.20%+		
2024	83197	+67
2027	80098	+64
2031	73873	+59
קבי 113 תשואה 5.28%+		
2025	83701	+67
2026	83291	+67
קבי 114 תשואה 5.25%+		
2028	80576	+65
2030	76510	+62
קבי 115 תשואה 4.99%+		
2029	76359	-881
2033	70085	-866
2035	66418	-810
קבי 116 תשואה 5.28%+		
2032	74307	-115
2034	72489	-102
2036	66414	-97
קבי 117 תשואה 4.83%+		
2037	63335	-1682
2052	52945	-1525
קבי 118 תשואה 5.14%+		
2038	63385	-693
2040	60906	-687
2051	57535	-667
קבי 119 תשואה 4.60%+		
2039	61341	+48
2041	58016	+46
קבי 120 תשואה 4.03%+		
2053	54754	+42
קבי 121 תשואה 1.88%+		
2054	53709	+39
2056	49737	+36
קבי 3121 תשואה 0.55%+		
2058	47442	+530
קבי 7121 תשואה 0.34%+		
2060	44330	+30
קבי 122 תשואה 3.46%+		
2055	51484	-644
2057	47616	-612
קבי 3122 תשואה 1.88%+		
2059	45714	+511
קבי 8123 תשואה 0.65%+		
2061	34429	+23
קבי 3123 תשואה 0.95%+		
2062	31107	-793
קבי 3123 תשואה 1.00%+		
2063	29692	-587
פתוח 6001	102000	-2907
פתוח 6002	96400	
פתוח 6003	96000	-2000
פתוח 6004	102200	+2500
"ארמון" צמוד דולר ריבית קבר עה		
קבי 601 תשואה 8.11%+		
ארמון סד' 2501	153.8	+0.1
ארמון סד' 2502	151.1	+0.1
ארמון סד' 2503	146.3	+0.1
קבי 602 תשואה 8.16%+		
ארמון סד' 2504	145.5	+0.1
ארמון סד' 2505	139.9	+0.1
קבי 603 תשואה 7.76%+		
ארמון סד' 2506	135.7	+0.8
ארמון סד' 2507	131.0	+0.8
קבי 604 תשואה 6.05%+		
ארמון סד' 2508	99.1	+3.0

סדרה	שער	שינוי
4% מלוות פיתוח (הצמדה 100%)		
מלוח 4001	488901	+161
מלוח 4002	470801	+801
מלוח 4003	462101	+661
מלוח 4004	460000	
3% מלוות מדינה (נגליל)		
קבי 101א תשואה 1.43%+		
3601	30259	+98
קבי 1201 תשואה 3.46%+		
3602	27830	+21
קבי 202 תשואה 3.30%+		
3603	26044	+129
3604	23365	+118
קבי 203 תשואה 3.44%+		
3605	21189	+16
3606	19953	+15
3607	18527	+14
3608	17523	+13
קבי 204 תשואה 3.77%+		
3609	16422	+148
3610	15109	+137
3611	14581	+135
3612	14142	+133
קבי 205 תשואה 3.76%+		
3613	13300	+204
3614	12750	+198
3615	11763	+186
3616	10757	+172
קבי 206 תשואה 3.94%+		
3617	10041	+8
3618	9517	+7
3619	8744	+7
קבי 207 תשואה 3.98%+		
3620	8240	-30
3621	7820	-29
3622	7197	-26
קבי 208 תשואה 3.98%+		
3623	6748	+5
3624	6349	+5
קבי 209 תשואה 3.95%+		
3625	5805	+64
3626	5363	+60
3627	4969	+56
קבי 210 תשואה 4.00%+		
3628	4556	+36
3629	4264	+34
3630	4027	+33
קבי 211 תשואה 4.01%+		
3631	3691	+53
3632	3474	+50
3633	3218	+47
קבי 212 תשואה 3.98%+		
3634	2955	-18
3635	2791	-18
3636	2685	-17
קבי 213 תשואה 4.33%+		
3637	2462	-9
3638	2289	-9
3639	2093	-8
קבי 214 תשואה 4.40%+		
3640	1715	-22
3641	1483	-20
קבי 215 תשואה 4.20%+		
3642	1343	-10
3643	1163	-9
קבי 216 תשואה 4.23%+		
3644	1034	-30
3645	931.3	-27.3
4%% מלוח מדינה (גליל)		
קבי 251 תשואה 5.22%+		
3701	789.3	+0.6
קבי 252 תשואה 5.35%+		
3702	598	-17.3

סדרה	שער	שינוי
רמון צמוד דולר ריבית כבותה		
קבי 901 תשואה 9.00%+		
רמון 7001	225.5	+0.5
רמון 7002	220.5	+0.6
קבי 902 תשואה 8.98%+		
רמון 7003	207.3	+0.7
רמון 7004	192.5	+0.6
קבי 903 תשואה 8.85%+		
רמון 7005	180.6	+0.5
קבי 904 תשואה 9.00%+		
רמון 7006	169.4	-0.7
קבי 905 תשואה 8.98%+		
רמון 7007	163.5	+0.5
רמון 7008	155.3	+0.5
קבי 906 תשואה 8.98%+		
רמון 7009	150.4	+0.6
קבי 907 תשואה 9.00%+		
רמון 7010	141.4	+0.4
קבי 908 תשואה 8.99%+		
רמון 7011	133.7	-0.1
רמון 7012	128.9	-0.2
קבי 909 תשואה 9.06%+		
רמון 7013	121.5	+0.6
קבי 910 תשואה 9.11%+		
רמון 7014	105.5	+0.3
קבי 911 תשואה 9.24%+		
רמון 7015	87.3	+0.2
רמון 7016	89.3	+0.1
רמון 7017	88.5	+0.2
רמון 7018	88.3	+0.1
רמון 7019	88.7	+0.2
רמון 7020	88.5	+0.2
רמון 7021	87.7	+0.2
רמון 7022	87.3	+0.1
קבי 911 תשואה 9.55%+		
רמון 7201	84.6	-0.7
גלבוע ריבית משתנה		
קבי 801 תשואה 2.47%+		
גלבוע 6101	11924	+191
קבי 802 תשואה 2.68%+		
גלבוע 6102	7271	+17
קבי 803 תשואה 2.80%+		
גלבוע 6103	6483	+15
קבי 804 תשואה 3.07%+		
גלבוע 6104	5904	-46
גלבוע 6105	5586	-44
קבי 805 תשואה 3.13%+		
גלבוע 6106	5404	+13
גלבוע 6107	5204	+12
קבי 806 תשואה 3.13%+		
גלבוע 6108	3755	+21
גלבוע 6109	3573	+20
גלבוע 6110	3507	+21
קבי 807 תשואה 3.19%+		
גלבוע 6111	2925	+9
גלבוע 6112	2836	+8
קבי 808 תשואה 3.31%+		
גלבוע 6113	1918	+4
קבי 821 תשואה 4.10%+		
גלבוע 6151	741.3	-0.5
גלבוע 6152	710.3	-0.5
קבי 822 תשואה 4.06%+		
גלבוע 6153	618.7	-0.9
גלבוע 6154	607.6	-0.9
קבי 823 תשואה 4.02%+		
גלבוע 6155	393.9	+1
קבי 824 תשואה 3.85%+		
גלבוע 6156	325.6	+0.5
קבי 825 תשואה 4.02%+		
גלבוע 6157	238.7	-2
גלבוע 6158	226.1	-1.9
קבי 826 תשואה 3.79%+		
גלבוע 6159	194.4	+0.4
קבי 827 תשואה 4.07%+		
גלבוע 6160	178.3	-2.1
גלבוע 6161	172.5	-2
קבי 828 תשואה 4.03%+		
גלבוע 6162	156.2	-0.9
קבי 829 תשואה 4.00%+		
גלבוע 6163	145.5	+0.4
גלבוע 6164	141.1	+0.4
קבי 830 תשואה 4.02%+		
גלבוע 6165	132.1	-1.6
קבי 831 תשואה 4.05%+		
גלבוע 6166	124.8	+0.1
גלבוע 6167	122	+0.3
גלבוע 6168	120.1	+0.3
קבי 832 תשואה 4.00%+		
גלבוע 6169	113.3	+0.2
קבי 833 תשואה 4.05%+		
גלבוע 6170	106.2	-0.3
קבי 834 תשואה 4.16%+		
גלבוע 6171	74.9	-1.2
קבי 827 תשואה 4.00%+		
גלבוע 6160	195.8	-0.2
אגיח נסחרות בדולרים		
הולים 16	103	
הולים 17	101.1	-0.8
הולים 18	100.9	+0.6
הולים 19	102.5	
הולים 20	102	+0.8
הולים 21	101	
הולים 22	99.3	+0.5
לאומשכנות 108	89	
לאומשכנות 109	87.8	+1.8
חקלאות 2003	90	-0.1
פתוח תעש 30	90.1	+0.1
פתוח משב 29	101.1	+1.5
פתוח משב 75	89	+1
פתוח משב 77	85.4	+0.1
הולים 23	92.3	
הולים 24	89.7	-0.4
הולים 25	90.8	-0.1
הולים 26	90	
הולים 27	89.4	-0.3
הולים 28	92.2	+0.2
הולים 29	89.9	
הולים 30	93.4	-1
הולים 31	98.5	+1
דיסק השק 109	86.6	+0.1
דיסק השק 112	89	+0.5
כלל השק 141	90	-0.6
מזרחי השק 50	89.5	+1.5
מירב 26 ש	88.4	+2.5
צים 1 ש	83.5	+0.4
צים 2 ש	80.1	+1

שערי קרנות נאמנות

ליום 13.2.86

הקרן	מחיר יחידה	מחיר פדיון	הקרן	מחיר יחידה	מחיר פדיון
אב	3388.62	3340.03	לכם	1345.34	1317.91
אבוכה	21946.42	21334.83	לשם	712.46	698.40
אביבי	22780.61	22354.42	מאור	31707.28	31409.98
אגו	1082.65	1061.40	מבטח	864.83	847.61
אייר	1161.35	1139.36	מגמה	2465.70	2472.20
אמים	1220.18	1296.01	מגן	185.21	182.45
אמיר	1406.10	1378.15	מונין	2329.00	2208.80
אור	388.67	380.54	מגל	547.67	537.19
אורין	312.55	308.15	מור	900.34	887.48
אורלי	18122.34	17904.08	מורן	537.31	532.61
אורן	8351.88	8187.60	מחה	21669.03	21133.31
אייל	2650.30	2598.57	מיטב	675.41	662.15
איילת	3474.90	3398.17	מעוף	2469.60	2421.30
אירים	3686.76	3605.39	מעיין	623.24	611.29
איתן	516.30	505.39	מטפה	746.66	732.13
אלון	7382.10	7336.43	מרגלית	794.01	778.78
אלמוג	549.05	538.31	מרום	858.92	842.49
ארז	514.91	504.86	נגה	18421.62	18148.41
אש	105.57	103.37	נוף	469.12	460.01
אשל	470.56	461.48	נטע	305.54	299.39
אתרוג	1030.04	1019.86	ניר	2915.71	2872.54
בולה	1327.78	1302.27	סביון	341.48	334.76
ברוש	5090.45	4950.42	סגולה	110.45	108.35
ברק	5216.93	5186.10	סלע	735.42	720.94
ברקת	698.60	684.85	סנונית	3516.23	3447.17
גביש	973.96	954.66	סער	559.66	549.61
גבע	756.78	745.43	ספיר	502.86	500.36
גורן	508.01	497.59	עוף	552.61	542.36
גיא	6828.86	6737.60	עידית	1358.52	1331.98
גיל	1838.90	1803.43	עירון	5060.80	4989.54
גלית	459.49	457.26	עמבר	1128.03	1102.48
דובדבן	1384.68	1371.00	ענת	1874.17	1856.92
דוכיפת	3116.01	3055.05	עפרוני	964.92	943.75
דולב	1078.67	1056.52	ערמון	296.78	290.96
הדר	1139.87	1117.52	פרא	1043.40	1022.91
הדס	205.11	201.16	צבר	510.82	500.70
הילה	333.30	316.94	צופית	1156.87	1137.10
הלל	3346.17	3280.53	צוער	759.78	743.86
ורד	2071.02	2014.00	צמרת	5358.08	5284.04
זית	23027.66	23703.64	צפרה	5353.18	5326.98
זרד	334.78	347.78	קלע	1429.68	1422.30
זהבית	2064.19	2014.88	רונית	14710.77	14642.07
זהר	14304.62	14092.56	רקפת	373.52	366.17
זיו	11579.87	11378.38	רשף	599.20	586.38
זמיר	2736.32	2702.13	שגיא	574.12	563.92
חוחית	120.47	117.83	שחם	773.92	757.24
חלמיש	100.91	100.08	שירה	26210.38	25265.64
חלוש	530.56	520.05	שמיר	61225.78	60041.37
טוס	1076.01	1050.66	שנהב	438.18	429.92
טל	3342.50	3296.80	שקד	13767.86	13432.80
יגאל	570.19	559.08	שער	621.76	609.32
ילהום	1175.99	1151.59	תאנה	1572.00	1556.70
יסודה	27341.95	27094.43	תבור	691.35	681.05
ישרה	449.48	488.45	תדהר	4730.45	4706.83
כובע	375.20	364.06	תהילה	97.47	95.32
כחל	112.10	109.91	תירוש	364.32	359.94
כלנית	352.63	348.26	תמר	1005.91	906.21
כספית	566.48	560.80	תפוח	964.74	957.30
כרמל	106.55	104.37	תרשיש	1170.34	1147.53
כתר	793.76	778.00	תשרי	340.21	335.30
להב	2921.72	2864.93			
לפטשטש	85509.30	83793.10			
לפיד	7357.49	7213.33			

* קרן סגורה ** בלי דיווח *** בלי נגזת הסבה

IBM·PC קונים ב: PCC
ת"א, דיזנגוף סנטר טל' 204759, 284831
מבצע סוף שנת הכספים
20MB + IBM—PC—XT—AT
+ חשבשבת ומדפסת
ב־5600 ש"ח + מע"מ
50% בליסינג ו־50% הוצאה מוכרת ל־31.3.86

ר.סי.מ. מחשבים בע"מ RCM
דרך הרצליה 10, ת"א, טל' 476225, 03-485192
מבצע החודש: מדפסות BMC
מדפסת BX-100 535 ש"ח
מדפסת BX-BOW 799 ש"ח
המחירים אינם כוללים מע"מ.

שערי המניות

המניה (* ביצוע חלקי)	השער אתמול	המחזור בש"ח ע"נ	השינוי היומי בנקודות	השינוי היומי באחוזים
סנו 5.0	3110			
פרים כימיקל 1.0	4060	26.0	+180	+4.6
ת.ג.ל. 1.0	1450 תב	67.0	+80	+5.8
ת.ג.ל. 5.0	667	80.0	-35	-5.0
תיא 5.0	4000	2.0	-5	-.1
פרומורום 10.0	*7980	10.0	+380	+5.0
תורג א 5.0	2600	135		
■ עץ ומוצריו, נייר ודפוס				
ה.מ.ן 1.0	2200 תב	293	+190	+9.4
ה.מ.ן. אופ 1	2000	210	+99	+5.2
יאה 1.0	3475	59.0		
לבידי אשקלון 1.	369 קו		+17	+4.8
לביאשקלון אופ1	588 תב	1606	+70	+13.5
מולס ב 0.5	20250	14.0	+450	+2.3
מפעלי נייר 10.0	131500	39.0	+1000	+.8
סקנוריה 1.0	1275		+15	+1.2
רים 0.1	2400			
רים 0.4	1205 תב	325	+110	+10.1
תעל ב 0.2	9802	97.0	+82	+.8
■ תעשיות שונות				
אלומית 1.0	3100	70.0		
אלומית 5.0	1730	50.0	+30	+1.8
אבירן 1.0	1390	39.0	-60	-4.2
אבירן 5.0	700	52.0	+30	+4.5
אבירן אופ א	401			
המישה יור 1.0	6540	74.0	+140	+2.2
ויקה 1.0	4455 תב	47.1	+405	+10.0
ויקה 5.0	1801	74.0	+5	+.3
■ השקעות תעשיה				
מרכזית ב 0.1	5131	458	+200	+4.1
כור כבי 1.0	3700000	.4	-	-2.6
כלל תעשיות 1.0	1179	8508	+19	+1.6
מאגרי טכנולוגיה	431	1856	+20	+4.9
■ חברות השקעה				
אוניקו ש	3280	100	-40	-1.2
אדיבי פתוח 2.0	2715	1517	+40	+1.5
אינקובה 0.1	1212	251		
אינקובה 0.5	638 תב	170	+45	+7.2
אלגר ש	3345	25.0	+165	+5.2
אלגר מ	3350	61.0	+35	+1.1
אלרן ש	1970 תב	1012	+95	+5.1
אלרן מ	1980 תב	127	+105	+5.6
אמישר בכ' 1.0	24800			
אפיק 1.0	520	1597	-21	-4.4
אפיק 5.0	400	350	-5	-1.3
גחלת 1.0	1165	87.0	+25	+2.2
חברה לישראל 1.0	4765	316		
אמסא א 0.5	7050	10.0	+200	+2.9
פעלים השק ש	3905	292	+80	+2.1
לאומי השק 0.1	1370	241	+10	+.3
דיסקונט השק ש	3695	923	+10	+.3
מזרחי השק ש	7500	20.0	+100	+1.4
מזר השק אגח 124	9870			
הירדן 1.0	1750	16.0	-90	-4.9
הירדן 5.0	341 תב	3347	+31	+10.0
יצוא ש	6900	10.0		
ירדן א 0.1	2064	275	-40	-1.9
כלל ישראל 10.0	1950	667	+55	+2.9
כלל ישראל 50.0	1355	265	+35	+2.7
מנור 0.1	4818 תב	81.0	+438	+10.0
מנור א 0.5	2527 תב	126	+230	+10.0
עוז השק ב 0.1	1799	50.0	+16	+.9
עוז השק ב 0.5	661	50.0	+1	+.2
פז השק ש	17130	185	+250	+1.4
פמה א 0.1	5285	83.0		
פמה 0.5	2943 תב	843	+150	+5.4
פריון ב 2.5	1800 תב	1186	+160	+9.8
■ מחקר ופיתוח				
אמצעים מתוחכמים	1570	122	+37	+2.4
גליל טכנולוגיות	444	736	+10	+2.3
■ חיפושי נפט				
דלק חיפושי נפט 1.0	2555 תב	730	+210	+9.0
דלק חיפושי נפט 5.0	1150	1283	+45	+4.1
דלק נפט אופ 2	610	3738		
מן חיפושי נפט	10250	73.0	-100	-1.0
טראיל 1.0	1600	10.0	-80	-4.8
טראיל 5.0	535	339		
י.ו.א.ל. 5.0	1278 תב	978	+90	+7.6
מ.נ.ב 1.0	1670 תב	375	-100	-5.7
מ.נ.ב 5.0	750	550		
סיסמיקה 1.0	*** הפסקת מסחר ***			
סיסמיקה 5.0	*** הפסקת מסחר ***			
סיסמיקה אופ 1	*** הפסקת מסחר ***			
פראיל ב 0.3	2610	84.0	-90	-3.3
צפון אמריק נפט 1.	209	972	+7	+3.4
צפון אמריק נפט 5.	156.0	800	+1.0	+.7
צפון אמריקסט אופ2	360	358		
נפטא ש	1051000			
■ מניות הנסחרות במט"ח				
גנית מ	233			

המניה (* ביצוע חלקי)	השער אתמול	המחזור בש"ח ע"נ	השינוי היומי בנקודות	השינוי היומי באחוזים
עיש 5.0	4650	225		
עמק 1.0	1950 תב	312	+110	+6.0
פולגת א 0.1	7950	1439	+210	+2.7
פולגת ב 0.4	5130	2018	+150	+3.0
פוליגון א 0.5	3105 תב	270	+150	+5.1
פרגוד 1.0	875	490		
שלרינה 1.0	11650	159	+150	+1.3
תעש רוגוזין 1.0	2475	456	+110	+4.7
■ מתכת ומוצריה				
אוקסנון 5.0	1150	80.0	+10	+.9
אוקסנון אופ 1	850	50.0	+7	+.8
אורדן 10.0	11700	105		
אורדן 50.0	10250	15.0	+50	+.5
כבלים ש	11350	9.0	-50	-.4
התכוף 1.0	5700	86.0		
התכוף 5.0	3745	223	+100	+2.7
קשטאות מת 1.0	669	1386		
קשטאות מת 5.0	525	250	-2	-.4
מורגן 1.0	410	665	+8	+2.0
מורגן אופ א	310	174		
מתכת סדום 1.0	1467 תב	210	+70	+5.0
מתכת סדום אופ 1	787	278	-70	-8.2
כבלי ציון 1.0	1780	243	-20	-1.1
כבלי ציון 5.0	610	1297	+11	+1.8
כבלי ציון אופצ	581	655	-19	-3.2
קרמני 1.0	620	2291	+14	+2.3
קרמני 5.0	330 תב	8300	+30	+10.0
נחושתן 0.1	11250	24.0	+300	+2.7
נחושתן 0.5	3721	15.0	+50	+1.4
עוד 3.0	920 תב	100	+50	+5.8
פקר פלדה 1.0	3687	50.0		
קינג 1.0	745	1167		
קינג 5.0	440	620	+10	+2.3
קליל 1.0	2210		-30	-1.3
קליל 5.0	1200	140	-40	-3.2
שלרות 5.0	1305	85.0	-15	-1.1
תעשיות לכיש 1.0	770	130	-15	-1.9
תעשיות לכיש 5.0	383	300	-12	-3.0
■ אלקטרוניקה ואופטיקה				
אלביט 3.0	365000	15.0	-3000	-.8
אלקו 0.1	2999	3.0	-11	-.4
אלקו 0.25 ש	2035	70.0		
אלקו 0.25 מ	2020	100		
אלקטרה 0.1	10660	17.0	-140	-1.3
אלקטרה א 0.5	5350	63.0	-60	-1.1
אלרון 3.0	351500	4.0	-2500	-.7
אריח 1.0	36000	99.0	-500	-1.4
כלל תעש אלקטרו	2629	2536	-2	-.1
סאקטרוניקס 1.0	1576	834	+41	+2.7
סאקטרוניקס 5.0	1060	1120	+30	+2.9
מיכמנגר 1.0	1545	35.0	+45	+3.0
מיכמנגר 5.0	685	525	+30	+4.6
ציקלון 1.0	3820	86.0	+140	+3.8
ציקלון 5.0	2200	36.0		
קנגסטין ארלר 1.	2630	4.0	-50	-1.9
קנגסטין ארלר 5.	1250	49.0	-55	-4.2
ת.א.ת. 1.0	3165	162	-5	-.2
ת.א.ת. 5.0	1210	1199		
ת.א.ת. אופ 1	9120	8.0		
תדיאה 1.0	4723	133	+138	+3.0
■ מוצרי בניה				
א.י.ם. כלל בנין 1.	3300	531	+160	+5.1
אלקטל 5.0	5102	162	+142	+2.9
אקרשטיין 1.0	*** הפסקת מסחר ***			
אקרשטיין 5.0	*** הפסקת מסחר ***			
בטון תריך 1.0	*** לא נסחר ***			
בטון תריך 5.0	*** הפסקת מסחר ***			
בר-טון 1.0	2305	61.0	+5	+.2
בר-טון 5.0	537	70.0	-13	-2.4
הסלול 1.0	*** הפסקת מסחר ***			
הסלול 5.0	*** הפסקת מסחר ***			
טרומאסכסט 1.0	4909 תב	7.0	+259	+5.6
טרומאסכסט 5.0	1213 תב	100	+65	+5.7
מ.ל.ס. 1.0	751	138	+31	+4.3
מ.ל.ס. 5.0	327		-5	-1.5
מדרול השק בתעש	1685 תב	415	+153	+10.0
מוזאיקה ולפמן 1	*** לא נסחר ***			
מוזאיקה ולפמן 5	*** לא נסחר ***			
■ מוצרים כימיים, גומי ופלסטיק				
אגן 5.0	13800	6.0	+200	+1.5
אליאנס ב 200.0	745	291	-18	-2.4
גל תעשיות 1.0	5152	10.0		
גל תעשיות 5.0	3120			
דקסטר 1.0	3020	26.0	+100	+3.4
דשנים 0.1	8500	53.0	-300	-3.4
דשנים 0.5	2775	186	+20	+.7
חיפה כמיקל 10.0	851	3569		
טבע ש	43750	57.0		
טבע אופ 4	39200	10.0		
ליסקו 1.0	610	268		
ים המלח 0.1	12270	624		
פטרוכימיים 10.0	342	18528	+3	+.9
מקסימה 1.0	3600			
מקסימה 5.0	1599 תב	356	+124	+8.4
נקה כמיקל 1.0	3000			
סנו 1.0	5880	313	+60	+1.0

המניה (* ביצוע חלקי)	השער אתמול	המחזור בש"ח ע"נ	השינוי היומי בנקודות	השינוי היומי באחוזים
מר-לו 1.0	247 תב	869	+13	+5.6
מר-לו אופ 1	2000			
ליינשטיין 1.0	3640 תב	241	+259	+7.7
ליינשטיין 5.0	898	3661	+38	+4.4
ליפשיץ 1.0	528 תב	301	+48	+10.0
ליפשיץ 5.0	235	1034		
נאות אביב 0.5	16799	24.0	+649	+4.0
נכסי אזורים 1.0	4200	255	+200	+5.0
סהר החזקות 1.0	5460 תב	70.0	-100	-1.8
סהר החזקות 5.0	3981	30.0	+1	
סוללבונה מבנ א	5800	45.0	-100	-1.7
סופי 1.0	1580 תב		+80	+5.3
סופי 5.0	929	90.0	+34	+3.8
סופי אופ 1	382	155		
עמר וסלע 1.0	480 תב	159	+24	+5.3
קימרה 0.1	1060	427		
קימרה 0.5	492	1517		
רובינשטיין 1.0	*** הפסקת מסחר ***			
רובינשטיין 5.0	*** הפסקת מסחר ***			
רומנין 1.0	1330			
רומנין 5.0	948	30.0		
רסקו מבנל	2062	188		
רסקו רג	1990	120	+70	+3.7
■ חקלאות				
מטעי הדר 0.1	2499	20.0		
מטעי הדר 0.5	919	240		
מהדרין 0.1	10260	102		
נכסי הדרים 1.0	1885	492	-5	-.3
פרי אור 0.5	4375	26.0		
שה-חר 5.0	5381 קו		+256	+5.0
■ מזון וטבק				
אסאס 1.0	907	329	+43	+5.0
אטלנטיק 1.0	1.0			
גולדפרוסט 1.0	1285 תב	168	-80	-5.9
גולדפרוסט 5.0	480	125		
גולדפרוסט אופ 1	418 תב	232	+48	+13.0
דובק מב ש	2315	284	+60	+2.7
דובק מב מ	2300	317	+45	+2.0
וולכל 1.0	791 תב	198	+41	+5.5
וולכל 5.0	383	248	+1	+.3
פרי-הו 1.0	3600	1196	+19	+.5
פרי-הו 5.0	3000 תב	205	+270	+9.9
טמפו בירה 1.0	9300	50.0		
טמפו בירה 5.0	6000 תב	8.0	+350	+6.2
יצהר 1.0	990	353	-20	-2.0
יצהר א 5.0	491	300		
מן 1.0	10462 תב	14.0	-720	-6.4
מן 5.0	5650	45.0		
סנפרוסט 1.0	4790	79.0		
עלית 0.1	9500	47.0		
עסיס ב 0.5	20250	56.0		
שלמה אנגל 1.0	1450			
שמן מבכר ש'	3800	63.1	+60	+1.6
■ טקסטיל והלבשה				
ארגמן 1.0	494			
ארגמן אופ א	1484		+9	+.6
אופיס 1.0	1520	228	+80	+5.6
אופנת ברוך 1.0	1507 קו		+62	+5.0
אופנת ברוך 5.0	784	655	+102	+15.0
אפתן 1.0	*** הפסקת מסחר ***			
אפתן אופ 1	*** הפסקת מסחר ***			
ארגמן רג ש	6300	587		
דלתא-גליל 1.0	3690	756	+90	+2.5
דלתא-גליל א 5.0	2735	394		
מטוית מאוחד 1.	1500 תב	107	+100	+7.1
מטוית מאוחד 5.	524		+3	+.6
מטוית אופ 1	396 תב	250	+36	+10.0
ויסלגו 1.0	2095 תב	378	+150	+7.7
ויסלגו 5.0	1430	500		
ורדינון 1.0	3100	20.0	-159	-4.9
ויקית 1.0	4586	32.0		
ויקית 5.0	2600	41.0		
טיב-טוב 1.0	*** הפסקת מסחר ***			
טיב-טוב אופ 1	*** הפסקת מסחר ***			
יומאר 1.0	*** הפסקת מסחר ***			
לודזיה 0.1	1250	50.0		
לודזיה 0.4	523	2334	+25	+5.0
ליגת 1.0	785	1942		
מים גליקר 1.0	375	231	+15	+4.2
מקס 0.1	17190 תב	8.0	-1910	-10.0
מקס 0.5	5400	113	+250	+4.9
קיס 1.0	8400	34.0	-213	-2.5

המניה (* ביצוע חלקי)	השער אתמול	המחזור בש"ח ע"נ	השינוי היומי בנקודות	השינוי היומי באחוזים
מוסכי ערבה 0.1	1550	175		
מוסכי ערבה 0.5	587	1168	+10	+1.7
קרנסורטיום 0.1	856 קו		+41	+5.0
קרנסורטיום 0.5	455	362		
קרסל 1.0	*** הפסקת מסחר ***			
קרסל אופ 1	*** הפסקת מסחר ***			
■ מלונות ושרותי תיירות				
גלי זהר 1.0	9600		+110	+1.2
גלי זהר 5.0	3500			
מלונות דן 1.0	3195 תב	43.0	-355	-10.0
מלונות דן 5.0	2208	160	-100	-4.4
חוף האלמוג 0.1	*** הפסקת מסחר ***			
כנס 1.0	1900			
מלונות ירדן 1.0	1840	134	+10	+.6
מלונות ירושלים 1	*** הפסקת מסחר ***			
■ מחשבים ושרותי מחשב				
דטה מיכון 1.0	*2090	823	+22	+1.1
ת.ל.ל. 1.0	5180	32.0	+80	+1.6
יעקא 1.0	2574 תב	73.0	-286	-10.0
יעקא אופ 1	2200	46.0	-11	-.5
כלל מחשבים 1.0	3068 תב	126	+279	+10.0
מ.ל.ל. 1.0	3950	45.0	-100	-2.5
מ.ל.ל. 5.0	2080			
מטוב מחשבים 1.0	1850 תב	115	+165	+9.8
ניקוב מחשבים 1.	3400	39.0	+1	
ניקוב מחשבים 5.	1650			
חיים מחשבים 1.0	1510	186	+70	+4.9
חיים מחשב אופ 1	13900	23.0	+700	+5.3
■ נדל"ן בינוי ופיתוח				
אברהם גינדי 1.0	280	728		
אברהם גינדי 5.0	185.0 תב	1485	+17.0	+10.1
אורן מבנים 1.0	540 תב	478	+40	+8.0
אורן מבנים 5.0	192.0	757		
אזורים 1.0	2620	922		
אילנין 1.0	922	690	-13	-1.4
אילנין אופ 1	989 תב	100	+51	+5.9
אל-רוב 1.0	2100		-23	-1.1
אל-רוב 5.0	2146 תב	66.0	+195	+10.0
אמנונים 1.0	1784 תב	247	+163	+10.1
אמנונים אופ 1	1491 תב	285	+190	+14.6
אפריקה 0.1	31560	104	+420	+1.4
אפריקה 1.0	20040	30.0	+50	+.3
ארזים 1.0	715	375	+16	+2.3
אילדן 0.1	9890	60.0	+470	+5.0
אילדן 0.5	5790	100		
בן-יקר גת 1.0	2405	23.0	+100	+4.3
ברנוביץ 1.0	1600	108	-40	-2.4
ברנוביץ 5.0	850	119	+10	+1.2
דניבר 1.0	2650	100	-140	-5.0
דרוקר 1.0	412 תב	592	+26	+6.7
דרוקר 5.0	204	100	-3	-1.5
דרוקר אופ 1	146.0	686	+16.0	+12.3
הדר 0.1	3070	16.0		
הדר 0.5	1569	63.0		
ה.ל.ב. 0.1	*** הפסקת מסחר ***			
ה.ל.ב. 0.5	*** הפסקת מסחר ***			
הבסיס והבנין 1.0	4010	1444	+140	+3.6
הנ-ים 0.1	6790	110		
הנ-ים 0.5	4299	48.0		
הכשרת הישוב 1.0	27650	76.0	+700	+2.6
ישפרו 0.1	1349	1000		
ישראלום 1.0	4819			
ישרם 10.0	6070	351	+190	+3.2
כנען פיתוח 1.0	6570	10.0	-100	-1.5
כלל נדלן 0.1	285	25011	+10	+3.6
לומיר 1.0	1400	89.0	+50	+3.7
לומיר 5.0	670	30.0		
מ.ת.מ. 1.0	1165 תב	343	-95	-7.5
מגורי בניה 1.0	262	2247	+6	+2.3
מגורי בניה אופ1	148.0	1266		
מודול בטון 1.0	*1370		+16	+1.2
מישנאל 5.0	332	935	+9	+2.8
מערב 5.0	350	810	+10	+2.9

פק"מ נייד
השקעה כדאית
לטווח קצר בריבית משתנה
ריבית פק"מ ל־7 ימים או ריבית במרווח קבוע מה פריים, הגבוה מבין השניים
בנק לאומי

הלוח החדש

מודעה אחת שלך מגיעה לכל אדם במדינה

מעריב הארץ THE JERUSALEM POST העיר כל העיר

המשרד הראשי: רח' הנגב 4, ת"א, מיקוד 66186, ת.ד. 28233 ת"א. טלפונים ישירים למסירת מודעות: 371222 (רב־קוי) בלבד

בפחות מחצי מחיר

מודעת מדיים בלוח החדש

ביום ו' במקום 47.38 ש"ח עכשיו 23.46 ש"ח (ל־8 מלים)
ביום חול במקום 35.88 ש"ח עכשיו 14.72 ש"ח

דירות

וילות ובתים

■ דרוש לקנית, בית או קוטג', בת"א והסביבה. 03-798103

■ בסביון, וילה מרהיבה ויפה, מיקום מצויין, מחיר אטרקטיבי! וילה על 5 דונם וחדרים! תיווך "דה-בוטון" 03-343356

■ ברמת־יפה ונוה, להשכרה, וילה, 3 חדרי שינה. 057-691163

■ בכפר־סבא, קוטג', 6 חדרים, 180 במ"ר, 70 גינה, "חצובה". 052-20533

■ בקרית־אונו, דו־משפחתי + 4 + חצר + גג מרוצף. 03-354495

■ ברמת־גן, בשיכון ותיקים, דו־משפחתי, קומת שלמה 640 + 210. 03-705272

■ בהרצליה הצעירה לבניה מיידית, קוטג' מפואר 6 + מרתף מואר, 3 מפלסים. "קרת" אבן־גבירול 30 תל־אביב. 03-257455, 17:00-08:30

■ למכירה ביהודה־הלוי 1 בת"א, חצי בנין מ־12 דירות, ש־8 מהם מנוונות ו־7 בשב"ת. בחולו 03-666871, 03-637939

■ בהזדמנות ברמת־השרון, בווח מגן, A, בדו-משפחתי, שקט. "אביבים" 03-425042

■ קראון בהזדמנות! קוטג' - 6 חדרים, מסודרת. "מלך" 341587

■ דרושות וילות, דירות, פנטהאוזים בתל־אביב והסביבה. "אופקים" 03-299972

■ מעוניין לקנות בית בגוף־ים ולשלם בדירה חדשה, במקום שקט במרכז הרצליה. 03-446312 בערב.

■ למכירה בשכון דן, בית פרטי + סטודיו. טלפון 03-471669

■ בריעונה קוטג' בהזדמנות, 5 + מרתף. "דרומסק" 052-530520, 03-734321

■ בהרצליה־פיתוח למכירה וילה מיוחדת. פלורום נכסים, 03-442794, מלך"ן.

■ בשיכון־דן, למכירה וילה, 350 מטר בנוי. פלורום נכסים, 03-442794, מלך"ן.

■ ברמת־השרון, בהזדמנות נדירה, וילה 6 חדרים, דונם. 03-411239

■ ברמת־אביב ג' למכירה קוטג' מפואר. פלורום נכסים, 03-442794, מלך"ן.

■ מציאה!! בהרצליה פיתוח, וילה מפוארת + דונם, 350,000. "מרקום" 03-484142, 052-70181

■ ברמות צוהלה, למכירה קוטג' מקסים + נוף מואר. 03-259314

■ באפקה, במקום היפה והשקט ביותר, למכירה וילה מטופחת. 03-259314

■ בהזדמנות, למכירה בית מגוון גדול, חצי פנוי. 87312

■ ברעננה, להשכרה קוטג' יפהפיה באזור מעולה. 052-453414, 052-453928

■ להשכרה בהרצליה־פיתוח קוטג' לתקופה ארוכה, מחיר סביר. 058-91021

■ למכירה וילה בחדרה, בחורפית, על דונם + בית נוסף ביחידה. 053-96074

■ למכירה ברמת־גן, בהזדמנות מגרש + רישיון לבנית קוטג'. 03-741284

■ בשיכון דן בהזדמנות, למכירה וילה מטופחת + מרתף מואר במקום מעולה. 03-259314

■ ברמת־אביב ג' בסביבוני אביב, קוטג'ים מפוארים, הוילה מכירה שלב ב', בשבת נעיגנו באתר מ־10:30-13:30 "ריוזשל" 429799

■ קוטג' 5½ (250 מ"ר), 3 מפלסים, בשיכון דן. 03-492467

■ בבנימינה 5½ במ"ר, 2390 מ"ר "טאבו" אפשרי חלוקה. 063-88460

■ בחדרה וילה, 2 דונם + בית מלאכה, 175 מ"ר + בוח + טלפון. 063-26442

■ הזדמנות הסרת וקדים. במחיר של וילה מפוארת אחת בסביון, תקבל בסמוך גם וילה שניה עם 4 חדרים (בריכת שחיה). 052-542928

■ הרצליה פיתוח בהזדמנות! קוטג' חדשני מפואר! ½ + 230,000. 052-72423

■ למכירה, בבאר־שבע, בהזדמנות, בית ערבי + מגרש במרכז העיר. 057-78457, 057-77365

■ בהרצליה־פיתוח לרציניים בלבד, וילה מפוארת + 2 דונם + בריכה. "קודי־אן אינטרקונטיננטל". 052-556677/2061

■ בהרצליה־פיתוח למכירה/השכרה בית חד־קומתי, מקסים + דונם! "קודי־אן אינטרקונטיננטל". 052-556677/2061

■ למכירה, וילה באורנית, אדמת מנהל, 8 חדרים. 03-353278

■ ה.נ.א. שמיר מהנדסים, יועצים, בנית וילות ומבני תעשיה. 08-435378

■ בגבעת־סביון קוטג'ים מיוחדים ברח' הנולן, מחיר קוטג' במוזמן החל מ־213,427 ש"ח (144,500 דולר) + מע"מ. משרד: מרכז מסחרי סביון, א'-ה' 16:00-18:00, ו' 08:00-13:00. "אפריקה ישראל להשקעות" 03-357191, 03-650281, 17:00-08:00

■ ברשל"צ, קוטג', 5, בבניה, תשלום נוח, כניסה באוקטובר 88. 03-991148

■ באפקה, חדש בשוק, וילה ½ דונם, 6 חדרים. "מאק וכסים" 03-424141 מלך"ן.

■ למכירה בית לכל מטרה בדרום תל־אביב. 7510774, 761436

■ ברמת־החייל, בית פרטי, 5½ חדרים. 03-477096, אחה"צ.

■ בטנדיאל, בית 2 + 2 בבניה, מגרש 630 מ"ר, 72,000. טלפון 052-457405

■ תל־ברוך, 6 ימים ומפוארים, משופצת, 350,000. "קונדיאן אינטרקונטיננטל" (מלך"ן) 286232

■ ברמת־אביב, 5 מפוארים, 240 מ"ר 420,000. "קונדיאן אינטרקונטיננטל" (מלך"ן) 286222

■ בפתח־תקוה, כפר־גנים למכירה קוטג' 5½, 160 מ"ר, 139,000. 9225184

■ בתל־אביב במצב שקט קוטג' צמוד בשלבי גמר בתנאים נוחים. 598942

■ בהרצליה למכירה, וילה 360 מ"ר, אדמה "קונדיאן־אינטרקונטיננטל" 490163

■ בצוריה ליד הכנרת וילה יפהפיה + טלפון + מטבח חדש. 053-33062

■ טלפון מיוחד למסירת מודעות לעיתון 03-885885, רב־קוי (פרסום "און")

■ למכירה ברמת־חן וילה על חצי דונם, סלון + 3 חדרי שינה + שירותים כפולים + מחסן גדול. טלפון 03-760249 לא בשבת.

■ ברמת־אפעל, וילה 5 + מיזוג מרכזי, 500 מ"ר, 353,000 ש"ח. 03-381655 ובערב 03-346662

■ בהזדמנות! קוטג'ים דו־משפחתיים ותלת משפחתיים 5, 6 חדרים בנוי הרצליה (לשעבר עין־השרון), הרצליה הצעירה. "אלוני" 03-203341

■ להשכרה, ברעננה קוטג' + טלפון! אפשרי לתקופה ארוכה. 052-88466

■ כפר־סבא לדתיים, קוטג'ים 8 חדרים מרווחים, רח' השחר. 03-664631

■ ברעננה, במקום היפה ביותר, למכירה קוטג' דירות דן. 052-22352

■ בגדרה בית, סלון + 2 + טלפון + מונן. 300 דולר. 055-91455

■ הרצליה פיתוח, למכירה וילה על שטח גדול. "אלון" 052-652734, 052-551717

■ בהרצליה ב', בהזדמנות! קוטג' מהודר, 4 שינה, 2 אמבטיות, בהרצליה פיתוח, בהזדמנויות – למכירה בתים מ־225,000 ש"ח. להשכרה בתים מ־825 ש"ח. "אנגלו-סכסון" 052-554443

■ בהרצליה פיתוח, בית להשכרה + טלפון. מיקום מצויין. "אלון" 052-552734, 052-551717

■ בהרצליה – קוטג'ים מפוארים 6 חדרים, כולל מרתף ועליית גג. 03-664631

■ ברעננה, וילה מפוארת למכירה רק לרציניים, 052-35108 לא בשבת.

■ ברמת־אביב ג', וילות 300 מ"ר בנוי, מחירים ותנאי תשלום נוחים ביותר. "ישקר" 03-426293

■ מציאה באפקה, וילה מפוארת, 8 חדרים + סאונה, 550 מ"ר, 305,000 דולר. "ישקר" 03-426293

■ בדו-משפחתי, בשכונת הלל רמת־גן, 5 + חדר עם שרותים נפרדים (אפשרי לקליניקה או למשרד) "פרידמן-נכסים". 03-227562

■ באזור־אפקה, קוטג' חדש גדול במיוחד, מיידי "פרידמן-נכסים". 03-227562

■ בתל־ברוך וילה + השקעה, מיוחדת לרציניים "גרוסמן" 03-462803

■ ברמת־גן קוטג'ים מפוארים בבניה, ברחוב צל־הגבעה 17. 08-474779

■ בהרצליה פיתוח, 6 + מרתף, שקט, 260,000, "ניודך" 03-484279

■ בהרצליה פיתוח, 4 + מרתף, שקט, 175,000, "ניודך" 03-484279

■ בשיכון־דן, קוטג'ים בבניה, ביד שניה. "שיזול" 03-236320, 03-234738

■ בכפר־שמריהו, וילה + מגרש גדול, למכירה/להשכרה. 052-70181, 03-484142

■ בכפר שמריהו, 4 דונם, גן מרהיב, וילה יפהפיה, רק לרציניים. 052-78822

■ קוטג'ים מפוארים בבניה, באזור שקט בהרצליה, בלעדי ל"גומל" 424584, 424697

■ ברמות צהלה - קוטג' 6 + מרתף, שקט, 230,000, "ניודך" 03-484279

■ בהרצליה־פיתוח וילה מפוארת, 225,000 "ישראדר". 03-242085 בשבת 03-235978

■ בצפון ת"א, בית־פרטי/חלקו פנוי. 263063

■ בהזדמנות, למכירה וילה מפוארת בבני־ברק. 03-791552 (לא בשבת)

■ למכירה, בתל־מונד, 5 חדרים + חצי דונם אדמה. 052-63541

■ ברמת־השרון המערבית, וילה בודדת על דונם +, בהזדמנות!! "שיוול" 03-481255, 03-482050

■ ברמת השרון, גבעת הלבנות !! בית יפהפיה בבניה ! מיקום מעולה! 03-483327 (300,000)

■ ברמת־השרון המערבית!! קוטג' חצר 420 מ"ר (200,000) 03-474244

■ ברמת השרון הגעובים!! מיקום מעולה ! קוטג' בבניה, 6 חדרים 03-483327 (170,000)

■ ברמת־גן, בדו־משפחתי, 3½ חדרים 4 ב"א שמורה 03-744735

■ ברמת־השרון מערב, קוטג' בבניה, מגרש 375 מ"ר. 03-9225385

■ להשכרה וילה, רמת־גן, בסביבת הבורסה. 746305

■ למכירה בר"ג ושיכון דן, קוטג'ים לוקסוס, בתיווך רש"י 8 ר"ג. 7518944

■ להשכרה בית במושב ע' עשרות, דקות מתל־אביב. 055-92072

■ ברמת־גן, בשכון־ותיקים, וילה מפוארת, 6 חדרים חדישה! 03-726819

■ להשכרה/מכירה קוטג' 5 בגאות־השרון (אור נתניה). 053-85146

■ בהרצליה הצעירה !!! קוטג' (8) יפהפיה + מרתף + גג, דחוף!!! 461844

קבלנים מציעים

■ לזרום, בונה בגבעתיים: כרומטינסקי, דירות 4 חדרים. בהרחבה, דירות 4 חדרים, (ב־2 בניינים). באחוזת־העבודת, דירות 5 חדרים, (ב־2 בניינים). פרטים: 03-253511, 053-33818

■ הקבלן אדלר בונה דירות: רמת־גן, בני־ברק, גבעתיים, 3, 4, 5 + חדר גג. לפנות: הרב־קוק 10 בני־ברק, מ־08:00-13:30 ומ־16:30-19:00, 781640

■ חברת "אביב" מציעה: בפתח־תקוה, בפרוייקט יוקרתי, ברחוב רוטשילד 20, 4 מגדלי דירות מפוארות, 4 חדרים, בנתניה – ברחוב טשרניחובסקי 7, בנין מפואר, דירות 4 חדרים. בתל־אביב – בשיכון ל', דירות אקסקלוסיביות 5 חדרים. לפרטים: חברת "אביב" בגא־ליק 155 רמת־גן. 03-7512303

■ ברמת־אילן, דירות 4 ו־5 חדרים ופנטהאוזים ברחוב רחבת־האילן 2, (ליד אוניברסיטת בר־אילן). בואו להתרשם בשבת 11:00-14:00 ובימי השבוע לאחר תאום טלפוני: "גד" דיזנגוף 173 ת"א, 03-240128

■ "קרת" בונה בגבעתיים, בגבעת־הכורם (חלקה 9"), דירות עוק מפוארות 3, 4, 5 חדרים ודירות עם גג. המשרד: אבן־גבירול 30 תל־אביב. 03-257455, 17:00-08:30

■ בראשון־לציון ברחוב הכובש, דירות 4 חדרים, בבניין: 4 קומות + מעלית, 2 דירות בקומה, 3 כיווני־אוויר, החל מ־80,000, כולל מע"מ ופיתוח. "קרת" אבן־גבירול 30 תל־אביב. 03-257455, 17:00-08:30

■ בבית המיוחד בגבעת־סביון (ליד סביון) דירות מיוחדות 3־6 חדרים, 115 – 160 מ"ר. משרד: מרכז מסחרי סביון, א'-ה' 16:30-18:00, ו' 08:00-13:00. "אפריקה ישראל להשקעות" 03-357191, 03-650281, 17:00-08:00

■ בעמרת־אביב, ברמת־אביב, ברחוב ברזיל 4½-5½ חדרים ודירות גג. מחיר דירה 5½ ק"א. בממוצע: 178,717 ש"ח (121,000 דולר) + מע"מ. א-ה 17:00-19:00, שבת: 10:00-14:00. ש.א.פ. 03-848447 "אפריקה ישראל להשקעות" 03-650281

■ בנין דירות חדש למכירה בסביוני אביב, ברמת־אביב ג' 4, 5 חדרים 146 מ"ר ודירות גג. דירה לדוגמא: א', ג', ה' 16:00-18:00, שבת: 10:30-13:00 "אפריקה ישראל להשקעות" 03-650281

■ טלפון מיוחד למסירת מודעות לעיתון 03-885885, רב־קוי (פרסום "און")

■ בפרוייקט "נוה־ים", בהרצליה הצעירה, דירות גדולות מאוד, 4־5 בגמרו! בטחונות מלאים. 052-550360, 052-583050

■ ש.א.פ. בונה בחולון בניין בן 5 קומות, דירות מפוארות, 4 חדרים ברחוב גולדשטיין פינת חביבה רייק. נותרו 2 דירות אחרונות בקומה חמישית. ש.א.פ. רחוב סוקולוב 64 חולון, טלפון: 03-858848

■ בקרו בדירה לדוגמא בפרוייקט קסם רמת־גן, רחוב אבן אליעזר 46, דירות פאר 4־5 חדרים. א'-ה' 09:00-16:00, ו' 09:00-14:00. טלפון: 03-761779, 03-769961

משכנתאות

■ לכל הנושאים, כולל הנפקת תעודות זכאות וללקוחות קבלנים, ב"בניין" במק למשכנתאות בע"מ, ת"א מקוה־ישראל 10, 03-625303

תל־אביב

■ טלפון מיוחד למסירת מודעות לעיתון 03-885885, רב־קוי (פרסום "און")

4 חדרים ויותר

■ שרות לקבלת מודעות בטלפון ללוח החדש בכרטיסי אשראי ויזה, ישראכרט ודיינרס! 03-227117, 03-237118, מתוך כל השנה מ־07:00 בבוקר.

■ ביד־אליהו, בסביבה טובה, 4 גדולה מרווחת + תוספות. 03-390187

■ במגדלי־חדר, וייצמן, גבוהה + נוף, פלורום נכסים, 03-442794, מלך"ן.

■ בדוד־המלך, בבנייני רובינשטיין, 4, גבוהה, פלורום נכסים, 03-442794, מלך"ן.

■ בנוה־אביבים פנטהאוז מפואר דו־קומתי, 750,000, פלורום נכסים 03-442794 מלך"ן.

■ בנוה־אביבים 5 חדרים גבוהה, פלורום נכסים 03-442794, מלך"ן.

■ פנטהאוז מפואר, קומה גבוהה, נוף, הסקה. 238176, 233021

■ בהזדמנות בלב ת"א, פנטהאוז 150 מ"ר, ק"ב, בלי מעלית. 03-395666 לא בשבת.

■ ברמת אביב, 4 + השקעה, ק"ד, שקטה 129,000 "בלכר" 03-226132

■ בנאות אפקה 4 יפהפיה, 2 מפלסים 90,000, 03-464764, 03-472606

■ 5, 150 מ"ר, מעליות, לקסוס, מרכז־רון (130,000). גם 4 + 5 חדרים בנאות־אפקה + רמת־אביב + צפון תל־אביב. 424665 + 424462

■ בנוה־אביבים, 8 לוקסוס!! ק"ו חדישה!! 170 מ"ר. "בלכר", 03-226132

■ במגדלי דוד, 270 מ"ר, 2 דירות מתוכננות + נוף + בריכה. 03-416292

■ בכפר־המדינה, 4 גדולים, מיידית + טלפון + מעלית. 03-458982

■ בצפון הישן, 4 + מיזוג + מיידית, בלעדי ל"אקרו". 03-442347

■ ברמת־אביב ג' – "מגדלי־אלוני"! דירות 4½ 5½ חדרים. 03-203341

■ בצפון 4 עקיפות, שמורה ומשופצת "פרידמן-נכסים". 03-227562

■ בתל־אביב, 4 ק"א, מרכזי ושקט. 130,000 דולר 052-24884

■ למכירה בכפר־המדינה, דירות לוקסוס 4 חדרים + תוספות + טלפון, בעבודה 341368 בביתו: 256968

■ 4 בבלי, ק"ב + מעלית והשקעות "גרוסמן" 112,000, 462803

■ ברמת־אביב ג', חדשה, 5, 185 מ"ר, מיידי, 140,000 דולר, "ישקר". 03-426293

■ בצפון השקט!! גג!!! 4 + 1 + מעלית + חניה. 03-200450/5

■ ברמת־אביב ג', 4 לחזית + מעלית + חניה – 77,000 – 03-200450/5

■ 4 גדולה, בהמלך ג'ורג'־אבן־גבירול, ק"ב, 85,000, שותפוני מתווכים. 03-290622

■ ברמת־אביב ג' – מגדלי יובל גן 5־6 חד', במחירים נוחים ביותר, משכנתאות עד 20,000 דולר, "ישקר". 03-426293

■ ברמת־אביב ג', דירות גג חדשות, בבניין מפואר!! "גומל" 03-424584, 03-424472

■ ברמת־אביב ג', מבחר דירות, 5 חדרים בלעדיות ל"גומל". 03-424584, 03-424471

■ בצפון האקסקלוסיבי, 3 + גג בבנין לא חדש. 03-411239

■ ברמת אביב, 5, גדולה גבוהה שקטה "גומל" 03-424584, 03-424472

■ בשרת, ק"ב, 4 + מערכת מיזוג אוויר, 125,000 דולר – בשקלים. 03-624020

■ בפארק־הירקון אוויר הצפירה 3 גדולים ר"ס + גג 03-220952

■ ברמת־אביב ג', 4, גבוהה ומסודרת, במחיר הזדמנותי!! "גומל" 03-424584, 03-424472

■ בתל־אביב! בבנייני צמרת 4 מפוארים, כניסה מיידית, 180,000 "שגיא". 7517074, 788531 מלך"ן.

■ בצפון!! 4 (5) גדולה!! מעלית, חניה (אפשרי גן) "סוסייטי" 03-234537

■ בצפון!!! בדו־קומתית!! 180 מ"ר (גג) יפהפיה!! 135,000 "סוסייטי" 03-224004

■ תבנית הישנה!! בגורדון 4 ק"ב לחזית. "לים" 200450/5

■ בכיכר־צהלה, 4, ע"ע + חניה, בבניין 2 קומות. 03-487644

■ בהזדמנות דירה חדשה, 4 + מעלית + שרותים כפולים. 322638

3-3½ חדרים

■ תושב חוץ מעוניין בדירת 3 + מעלית בבבלי/צפון. 03-461844

■ בצפון 3 גדולים, ק"ג, (בלי מעלית) + תוספות. 03-260587

■ בצפון 3 חדרים, ק"ג, מרווחת + תבולה. טלפון 03-222326

■ בצפון, 3 + מעלית + חניה + מטבח חדש. 03-451319, "פטל".

■ 3, בלין – אפשטיין, ק"ב, מעלית, יפה, "תווך בתך" 03-237743

■ בצפון! 3, ק"ג, מרווחת, בלי מעלית. 03-248970

■ 3 בפארק הירקון, הדר יוסף, ק"ד + טלפון + גן. 484974

■ בצפון, קומה – ב', לחזית מרווחת מסודרת. 03-281951

■ בצפון השקט!! 3- ק"א + תבולה "מגון". 463926, 84,000

■ דירה מסודרת באזור יפה ושקט "מגוי-סתר". 03-224945, 03-224902

■ 3 בצפון היפה, ק"ג, בלי, גדולה. 238176, 233021

■ ברמת־אביב ג', ק"ב, דרומית, נהדרת, נוף. 03-439255, 03-411741

■ בהזדמנות 3, דוד"ש, טלפון 33,000 לא בשבת. 03-598858

■ ברמת־אביב ג', 3 ימים וגבוהים, מסודר + ארונות. "מאק וכסים" 03-424141/2/3 מלך"ן.

■ בנוה שעת־הזמנים, 3 חדרים, יפה + תוספות. 43,000, 03-396367

■ בהזדמנות, בדרום צהלה, 3 + מ"א, מסודרת, 03-474327, 03-482471

■ בצפון – דוד המלך – 3 מפוארים + משמח + נוף לנינה. 03-416292

■ בצפון 90 מ"ר, שקט, משופצת, מיידי. 85,000. "קודיאן אינטרקונטיננטל" (מלך"ן) 286222

■ 3 גדולים + מחסן + ארונות, ברמת־אביב, ק"א. 03-776437

■ בנאות־אפקה, 3, ק"ב, שינוי מיידי, 499510, 499912, 48,000

■ 3 שקטה + השקעות בצפון!! ובלב ת"א "גרוסמן". 462803

■ 3 בנס־ציונה, 55,000 !!! 3½ בכרים מהשמנאים, 78,000 "גרוסמן" 462803

■ 3 + 3 מרפסות, ק"ב, שקט, קרוב לירקון. 03-264616

■ למכירה/השכרה, 3 + מעלית, 03-254556

■ בפארק הירקון (הדר־יוסף) 3 חדרים, ק"ג 03-494193

■ בדרום צהלה, 3 ק"ג (מעלית, מוק). 03-615617

■ בנו־כבכא, 3½ ק"ג, מרווחת, אורות, 03-289456 לא בשבת.

■ בתחנאים, אע"ע, 3 + מ"א, חזית מסודרת – 75,000 – 03-232518

■ בהזדמנות!! בדרום־צהלה, 3 שקטים + טלפון, שיפוץ כללי. 03-232516

■ בצפון, 3 מסודרת וגבוהה, בלעדי ל־"גומל". 03-424584, 03-424472

■ הזינות להסכרו ביד־אליהו השקעה, 3 + מ"א + תוספות. 03-391355

■ ברמת־אביב ג', 3, גבוהה ושקטה + השקעות, 167,000 "גומל". 03-424472, 03-424584

■ מול פרק הירקון 3 + מעלית, מנומבחת 56,000 "אנגלו סכסון". 490269

■ בהדר־יוסף, 3 + מ"א, ק"ה + מעלית, עם מקסים. 03-491420

■ ברמת־אביב ג' 3 + מ"א, יפהפיה + השקעות!! 03-421967, 03-427542

■ ברמת־אביב הירוקה!! 3 + נוף (אפשרות להרחבה). 03-421967, 03-427842

■ בהזדמנות ביד־אליהו 3 + מ"א ק"ה – ארונות + מטבח. 03-394435

■ בצפון השקט 3 מפוארים, מרפס + תוספות. 82,000, 03-231504

2-2½ חדרים

■ ביהודה הנשיא 2½ חדרים, ק"א + תוספות. 423907

■ בלב תל־אביב, 2½, משופצת, ק"ק, כניסה מיידית. 03-285107

■ בצפון, 2½, ק"ק, שקט. פלורום נכסים 03-442794, מלך"ן.

■ ביד־אליהו 2, יפים, קרקע, גבוה, דוד"ש. 03-398313, 03-430120

■ פנטהאוז בצפון, 2 חדרים, 74,000 דולר. "אינור ישראל" 03-294141

■ בצפון היפה, דירה חמודה, 2 + ½. 238176, 233021

■ בהזדמנות לרגל נסיעה, 2½ מסודרת, ברמת־אביב הירוקה. 03-418310

■ בצפון פנטהאוז אמיתי + מרפסת גדולה, 70,000. "קונדיאן אינטרקונטיננטל" (מלך"ן). 286222

■ 2½ בצפון, מהודרת, חזית, דוד"ש + מזגן + טלפון. 03-232424

■ 2½ מרווחת, ע"ע, בדובנוב, חזית, שיפוצים, דוד"ש. 03-263404

■ בצפון השקט (וורמיזה), 2 גדולים, ק"ב לחזית!! 295303

■ ברמת אביב החדשה!! בהזדמנות!! 2 + מ"א + השקעות. 03-421967, 03-427542

■ בצפון 2 + מרפסת + הול גדול, גבוהה, "ביולי". 03-233088

■ בצפון 2½, ק"ג, מיזוג מרכזי, מיידית. 03-218324

■ ברוך השלום, מרווחת 2 + הול, ק"ד + ארון־קיר. 03-314070

■ ע"י הילטון!! 2, ק"א, חדישה!! (משפרי + תבולה) "סוסייטי" 03-234537

1-1½ חדרים

■ דירת חדר + מרפסת סגורה, בגורדון + טלפון. 03-395989

■ ביד־אליהו, דירת חדר ק"ק 15,000, 03-377118, "יסור".

■ ברשותינו מבחר דירות בתל־אביב, רמת־גן וגבעתיים. "עמית" 03-442376

■ ביד־אליהו (סינרמה), דירת חדר, ק"ק – 20,000 – גמיש – 03-232518

■ בהדר יוסף בקהילת לורג' 38, 1½, ק"ק, מיוחדת, משופצת. 03-659693

דירות בשכר חודשי

■ ברמת־אביב, בסביבת האוניברסיטה, דירת 3 + טלפון, ק"א, ע"ע, 275 דולר. 03-243267-8

■ 3 רמת־אביב ג', טלפון + ארונות, למשפחה מטריץ. 08-454995

■ להבהרה דירה במרכז תל־אביב, חדר מרוהט בדירה. 414145

■ ליד היכל התרבות, דירות 3, 4 חדרים מרוהטים. 03-289359

■ פנטהאוז 3½ + מעלית + טלפון + חניה, 03-451434

■ דירת 4 חדרים, יפה ומוארת, חניה. 444095, 301405

■ בנווה־אביבים, 4½ שקטה מרוהטת/ ריקה מיידית "רוידשטי" 429799

■ בכיכר המדינה!! 5 מפוארים (2 אמבטיות) + ארונות + שטיחים. 219679

■ ליד חים (בן־יהודה) פנטהאוז (4) חדש יפה. 03-229090

■ 3½ חדרים, דרך חיפה/בבלי ק"ד, מעלית + טלפון + חניה. 052-72167

■ העברת דירות – נקיון ופוליש – חדברת חינום!! – 03-728171, 03-788128

■ 3½ ק"ב, מרוהטת חלקית + טלפון, 15:00-18:00 03-664490, 03-659844

■ במרכז, 4 חדישה!! ק"5 + מעלית, לקוקוס "בלכר". 03-226132

■ 3 קטנים + רהוט חלקי + טלפון, באמקה ליד בית־הלוחם. 03-416334, 03-423460

■ בבבלי, 2 חדרים + טלפון + מעלית. טלפון 03-449955

■ 3, בצפון, מעלית, מרוהטת/לא מרוהטת, 380, "קודיאן אינטרקונטיננטל" (מלך"ן). 286222

■ בתכנית ל' 5־4 מפוארים ריקה/מרוהטת, דירות אביב. 03-429019

■ באבן־גבירול, ק"ג, 2 + טלפון ומזגן, מיידי. 03-311624

■ בכיכר מלכי ישראל, דירה 4 חדרים, בשכ"ה. 052-552279, 03-657478

■ 4½, ק"ד, רמת־אביב + מעלית + טלפון. 03-356642 אחרי 17:00

■ בשלום־אש, 5 מפוארת + טלפון, שרותים כפולים, 03-478703, 03-495046

■ מיידי בבבלי־גרשון, 2 גדולים + טלפון, ריקה. 03-946318, 03-295178

■ בנוי צהלה, 3 יפהפיה + ארונות, ע"ע + חניה + טלפון. 03-264388

■ ביד אליהו, 3 + טלפון, 150, קרית שלום, 1½, 100. 03-377118, "יסור".

■ בדרום צהלה, מרוהטת, דוד"ש, 130 דולר או למכירה. 485591

■ 3־4 חדרים, מרוהטים ולא מרוהטים, "רוזאל". 03-217649

■ ברמת אביב החדשה, 3 ק"ב + טלפון, שקטה. 03-421967, 03-427842

■ בפרישמן – ריינס, 4 חדרים למגורים ו/או לדוגמא. 04-384715

■ ליד הבימה, 5 חדרים, בשוקין רוטשילד, שלושה. 263063

■ 2½ חדר, בבבלי, מרוהטת, 444816, בשעות הצהרים.

■ בתל־אביב מיידי, 3 מבוארת (אפשרי ריקה) + טלפון. 03-233088

■ בבבלי, 3 חדרים, קומה ג', ריהוט חלקי, מעלית, הסקה. טלפון 03-457960 לא בשבת.

■ בכרבור 3 + ארונות + טלפון, מיידי. 03-398960

■ דירות חדר, פינת בישול ריקה לזוגטין, טלפון בקרוב. ליד דיזנגוף. 03-231102

■ בדובנוב, ברחוב נויה, 2, למגורים/למשרד. 03-820901 בחול.

■ 3, ק"ק, מרוהטת חלקית, אפשרי למשרד + טלפון (דיזנגוף). 347952

דירות מרוהטות

■ במלון כבר־דיזנגוף, חדרים מרוהטים, ב־300 דולר לחודש. 03-296181

■ דירה חמודה, בצפון תל־אביב, 2 + טלפון. 03-230081 לא בשבת.

■ בצפון, גם לתיירים, 2½ + טלפון, (או ריקה). 03-238711

■ בנאות־אפקה, 4 + טלפון, ארונות, מטבח מלא ומיזוג. 03-743585

■ בנוה אביבים, 4½, מרוהטת + טלפון, גג והסקה מרכזית. 03-252947

■ לתיירים על הים, דירת נופש, לתקופות קצרות. 03-458322

■ 2 + טלפון בשמעון התרסי + מסות בכיסה 270. 03-216050, 03-205789

■ מעוניין בשותפה לדירה מרוהטת עם טלפון. 03-482356

■ 2 + טלפון, חלקי, שטנר/תל־אביב. בעבודה 03-283624 בביתו 03-910029

■ שותף/ה לדירת 2 חדרים, בתנבבי־צרון + טלפון. 03-292185

■ בנוה־אביב שותפה לדירה מרוהטת. טלפון 03-474986

■ 2½ קומפלט + טלפון בדובנוב, ע"ע חזית לגג. 03-845066 בערב.

■ בתל־אביב, 3 + טלפון, ק"ב, חזית, מרוהטת, מאורה. 03-459356

■ בקרבת הימה 2"3, מרוהט, משגע "מטאור". 03-460503, 444375

■ 2 מרווחת + טלפון, בסביבות הכיכר, לתקופה ארוכה. 490275

■ 4 ברקאנטי, גבוה, מואר, 550. "קודיאן אינטרקונטיננטל" (מלך"ן). 286222

■ בצפון תל־אביב, דירת חדר מרוהטת + טלפון. 03-479488

■ באורלוזורוב, 2 חדרים מרוהטים + טלפון + מזגן, מטופחת. 220918

■ באורלוזורוב 180, 3, ק"ד בלי, אזורית השקטה + טלפון. 052-456452

■ ליד דיזנגוף סנטר 2, מרוהטת + טלפון, ק"ב. 03-443289

■ 2 חדרים חדשים + טלפון, ביתו שד' ירושלים. 03-844184

■ חדר להשכרה/שותפות בדירה מפוארת בדוד המלך. 03-235630

■ לתיירים בלבד דירה מרוהטת + טלפון, לטסור שבועות. 03-231155

■ ברמת־אביב ג', 3 + טלפון, חצי מרוהטת. 03-261601, 03-429346

■ 2 + טלפון (אפשרי 3) (גם למכירה). 03-652370, 03-656019

■ 3½ ק"ג, התחלת אבן־גבירול, דוד"ש. 245412 לא בשבת

■ לתיירים, ליד הים, 3 מרוהטת ומטופחת. 0362378, 661371

■ בצפון השקט, 2 קומפלט, מהודר + טלפון. 03-624850

■ בצפון, דירה יפה וגדולה + טלפון + תוספות, "עמיר". 03-457259

■ 2 בצפון, מרוהטים מלא, 250. 03-456656 בעבודה 03-433230

■ דירת גג, 3½ חדרים + טלפון, 250 דולר. 03-294861

■ שותף/ה, + 25 לי"ג, מרוהטת, בבלי, 150 דולר. 03-448431

■ 4 לוקסוס, בתכביאים + טלפון ומעלית, 285782, ללא תיווך.

■ בכר דיזנגוף, דירת חדר גדולה + טלפון, 150. 03-224997

■ בנוה־אביבים!! 5 מפוארת ביותר, קומפלט + טלפון, לרציניים!! 03-426408

■ בצפון ת"א, 3 + מ.א, מרוהטת + טלפון, ק"ב. שישי: 03-415092 שבת: 03-446884

■ בשיכון דן, 3 חדרים + גן, מרוהטת קומפלט, "דניאל", 217649

■ 3, בבלי, מפוארת + טלפון + מעלית וחניה. 446373, 353642

■ שותפה מגיל 28 לדירת 3 חדרים, מסודרת, בצפון. 137519

■ בצפון 3 חדרים + גג וחדר. מרוהט חלקי. טלפון, הסקה, חניה ומעלית. 03-412158

■ בצפון 3, ק"ב, שמורה + טלפון, מכושדר!! בזוגה: 03-246654

■ שותף/ה ל־3½ בדיזנגוף + טלפון, להתקשר מיום שישי־שבת: 059-72738, משבת בערב: 03-244610

■ שותפ/ה שקט/ה למהוטה במרכז תל־אביב, רצוי 30 +. 290456

דירות ברמ"פ

■ בן־יהודה – (פרישמן), 1½, ק"ב. 03-221811 21:00-09:00 (בחול).

■ בתל־אביב, 3 + טלפון, ק"ב, חזית, מרווחת, מאורה. 03-459356

■ דירת גג דופלקס, 2 חדרים, מגדלי 13 תל־אביב כל יום – 09:00-11:00.

■ מציאה דירה 1½, 120 + מטבח בפרי + שיכלולים, 26,000 03-203428

■ לדירות "דניאל", 4 דירות ברמ"פ, דתבית־עזרא. 264616

■ 4 גדולים, ק"ק + טלפון, בלבונטין, חזית, מטופחת. 624892

■ 4½ גדולים, ק"ב בכבר־דיזנגוף, למגורים + מרפאת־שיניים, בבוקר 03-224876 ובערב: 03-767922

■ בטיומקין, 3, ק"א, למגורים/משרד, כיוונים טובים. 02-638581

חדרים מרוהטים

■ בצפון ע"י העירייה, חדר יפה ק"א, ע"ע. 244343

■ חדר יפה בדירה בצפון, למסטנ/ית תרבותי/ת ומסודר/ת. 03-440773

■ בחינם!! חדר מרוהט + טלפון, לבחורה בדירות מבוגר – תמורת אחזקה. 03-834877

■ חדר מרוהט ליד הבימה. 03-201388

ביקוש דירות

■ מעוניינים לקנות דירה 5 A בתל־אביב, קומה אחרונה + גג. 03-250589 אפשרי מיידי ומעונן.

■ מעונין בדירת 2 + טלפון באזור יפה בתל־אביב. 053-23741

■ מעוניין לשכור לשנה, דירת 4־3 מרוהטת, ליד הים. 9362378

■ זוג מחפש דחוף דירה בתל־אביב וסביבתה. 03-686019, 03-861003

■ באוורים, רמת־אביב ג' נוה־אביבים וצפון, דרושות דירות להשכרה, ללא עמלה!! "גימל" 03-424584, 03-424472

■ בחור מסודר מעונין לשכור דירת 1, 1½. 03-952225, 03-430279

■ דרושה דירת 2½־3½, ע"ע, ק"ב/מעלית, בצפון ת"א. 263063

■ 4 ויותר במגדלי ויצמן והסביבה, קומה גבוהה. 03-326166

■ עבור לקוחותינו דרושות בתל־אביב, דירות לקניה/להשכרה. "סוסייטי" 03-234537, 03-224004

גוש־דן

4 חדרים ויותר

■ בגבעת־סביון, 4 + מעלית, 101 מ"ר 67,000 דולר. 03-340253

■ בימון, ליד־סביון, למכירה דירת 4½ חדרים. 03-356623

■ בפתח־תקוה, 4 + שיפוצים, מסודרת, במרכז, ק"ג, בהזדמנות. 03-904339

■ בפתח־תקוה, ע"י שטמפר, 6 מפואר + גג 84,000 + מע"מ. 03-463757

■ ברחוב שקט, במרכז רמת־גן, דירה מפוארת 250,000 ש"ח. 03-738413

■ בקיראון, 4, ק"ד, 61,000 מיידית 03-348742 לא בשבת.

■ בבית המיוחד, בגבעת־סביון (ליד סביון) דירות מיוחדות 3־6 חדרים, 160–115 מ"ר. משרד: מרכז מסחרי סביון, א'-ה' 16:30-18:00, ו' 08:00-13:00, 03-357191 "אפריקה ישראל להשקעות" 03-650281 08:00-17:00

■ בפתח־תקוה, A, חדשה, ק"ג (ללא מעלית), בבן צבי, נוף מקסים, סביבה שקטה. 03-912134, 03-9227011

■ בגבעתיים לדתיים, דירות גאר A 8 חדרים, רח' מרדינר רייס. 03-664631

■ לדתיים מקריית־הרצוג, פרדס־כץ, דירות 3, 4 חדרים ודירות 5 חדרים עם גג צמוד. 03-664631

■ בגבעת שמואל, 4 חדרים, 110 מ"ר, 3 שירותים. 03-773733

■ בפתח־תקוה 5 + שרותים כפולים, 4 כיוונים, 150 מ"ר + חניה, ועוד... 03-9235305

■ בפתח־תקוה, דירת פנטהאוז יוקרתית + גג מרוצף. 03-9220447

■ בשיכון הותיקים, קומה עליונה + גג כפול, 93,000 04-384961

■ בגבעתיים 4 ק"ד, הסקה מרכזית, חניה, מעלית. 03-316226, 03-323522

■ בקרו בדירה לדוגמא של חברת מסח"ב בפתח־תקוה, רח' יהודה־גרטן 5, בימים ב', ו', בשעות: 16:00-18:00.

■ לדתיים – בפתח־תקוה דירות 3, 4 חדרים. טלפון: 03-664631

■ לדתיים – ברח' עמק־ברכה, דירות מפוארות 4 חדרים, 2 דירות בקומה. 03-664631

■ בפתח־תקוה 4 ב"ז ובגן־מסה' ר־אחד־העם", בבניין הזדמנות בלעדי לפלן. 911294

■ בפתח־תקוה, בבר גנים, 3 + גג + חדר, בסביבה שקטה. 03-9222192

■ ברמת־גן, דירת 4 חדרים, גינה + טלפון. 03-984295, 03-761466

■ 4 בגבעתיים, שני דיורים, שקטה, 150 מ"ר. 318535, 724350

■ תל־גנים, לדתיים, 4 מודרנית + טלפון + הסקה + נוף. 02-825098

■ בגבעתיים!! בבניה!! 4 + גג, שקט ונוף מרהיב. 739018

■ בקרית־אונו, בהזדמנות 4½, 120 + מטבח + ארונות קיר + מזגן, 69,000. 03-355522

■ ברמת־גן!! A ק"ד + מעלית + הסקה, 85,000 03-324610 "לי-רם".

■ בגבעתיים!! A ק"ב (אפשרות לחדר בגג), ארבעה דיורים, 79,000 "לי־רם" 03-324610

■ בפתח־תקוה, ברח' רמב"ם, 4½ חדרים, יפהפיה, תנאי תשלום מצויינים. טלפון: 03-913508

■ בפתח־תקוה, במרכז, 4 גדולה + גג + חניה 90,000 03-902255

■ 5 בגבעתיים, ר"4 במולה יצחק, חדשה + מעלית + שרותים כפולים. 322638

■ ברמת־גן 4½ (רחוב רוקח), ק"ג, מפוארים, מיידית, 80,000 "שגיא". 7517074, 788531 מלך"ן.

■ חייבת להמכר! בקיראון 4 מטופחת שרותים כפולים. 347026

■ בשיכון הותיקים ברמת־גן, 5 + חניה, ק"א, 118,000 03-787595

■ בקרית־הרצוג, A, מסודרת + טלפון, לדתיים, ק"ג. 03-743525

■ בגבעתיים, בבניה בבית של 4 דיורים, דירת קוטג' 4 חדרים. 03-9221620, 03-268799

3-3½ חדרים

■ ברמת־גן, 3, (2 במקור), משופצת לתמליא. 706981, 763611

■ בגבעתיים, 3½ מהודרת, משופצת, ארונות, ק"ב, 55,000 03-320343

■ בפתח־תקוה, בותמר־מבו־סליב, 3 + A, ק"ב + טלפון, תנאי־תשלום נוחים. 08-237519 בחול.

■ ברמת־גן, 3 חדרים, מטופחת, מטבח־אמריקאי. 03-745508

■ ברמת־גן, 3½, טלפון, חניה, ק"א. 03-775596 לא בשבת

■ בקיראון בלוי אשכול, + טלפון, ק"ב + דוד"ש ליד המרכז. 712644

■ למכירה, דירת 3 חדרים, ק"א + חניה + טלפון, רחוב פנחס רוטנברג בר"ג, פנוי מיידי. 03-222025, 03-761119

■ בפתח־תקוה, ברזל, 2½ + ½, גדולה ומסודרת, 48,000 03-910748

■ בבני־ברק, 3, ק"א חזית + תוספות, מרכזי ושקט. 657353

■ בגבעתיים, 3 ק"ה + חזית, הסקה מקורה, מיידי. 318495

■ 3 חדרים + מ"א, מטבח חדש, דוד"ש, ק"ב. 917619

■ בפתח־תקוה בעין גנים, 3 בחדשה, ק"ב + חניה + תוספות. 9326397

■ 3 במרכז רמת־גן, 105 מ"ר, ק"ד בלי. 03-739993

■ בפתח־תקוה, 3 חדרים גדולים + מ"א + חניה. 907635 (בחול).

■ ברמת־גן, 3 חדרים מרווחים, ק"ג, 80,000 דולר. 03-769901

■ בפתח־תקוה, 3½, במגוים, ק"א + תוספות, גמיש. 03-904033, 03-9323217

■ רמת־גן, 3 + חניה + 3 מרפסות, במבנה מעניין. 03-729605

■ ½ + 3 גדולה, ברמת־גן, בסביבה טובה. 767280 אחה"צ.

■ בגבעתיים, 3, על עמודים, מסודרת, שקט וגבוה. 320314

■ בגבעתיים!! מתושב חוץ, (בגבעת־רמב"ם), 3 מרווחת ק"ב, מציאה!! 295308

■ בקיראון, בגבעת־סביון, מבחר דירות 3, 4, "מידע לדיור" 03-350588

■ בפתח־תקוה, 3 + מ"א ק"ב, ע"ע + טלפון + תוספות. 03-9323804

■ ברמת־גן, השנוטרים 23, 3½ מאוורת, ק"ה. 03-334569 עד 16:00, 03-726767 גמיש.

■ בבני־ברק גבול רמת־גן, 3 ק"ב שקט וגבוה. 03-744777

■ ברמת־גן, 3 ע"ע + דוד"ש + תוספות, 44,000 דולר. 03-747324

■ רמת־גן, מודיעין-הרואה, 3 ק"א + דוד"ש + טלפון. 738449

■ בפתח־תקוה 3 + ½, מרווחת, מעלית, חניה, גמיש. 03-344027

■ בפתח־תקוה במרכז, 3 מרווחת, חזית + מעלית + חניה. 916679

■ בנ"ת, רוטשילד 8, 3 + חצר, מסודרת לתמליא. 03-9232802

■ בגבעתיים, 3½, ק"ג (בלי) מרווחת + תוספת 75,000 03-324432

■ ברמת־גן בהרי, 3 חדרים מרווחים, ק"ג. 770299, 48,000

■ ברמת־גן, 3, ק"ב, מרווחת ומאוורת + דוד"ש. 03-769326, 70,000

■ בפתח־תקוה 3 חדרים, מסודרת, ק"ג ליד בלינסון. 03-9229458

■ בבני־גנים, 3 + גג + שטיחים, מסודרת. 03-914393, 03-9234846

■ בגבעתיים, תל־גנים, 3 חדרים, ק"ה, גדולה ומסודרת. 03-769194

■ ברמת־גן, 3 חדרים ונוף ברחוב שקט, משופצת. 03-746305

■ בהזדמנות 3 חזית, עקיות, ומסודרת, בתיווך רש"י 8 ר"ג. 7518944

■ בפתח־תקוה, 3 מסודרת + מ"א טלפון, ק"ב, שטופת. 03-9521619

■ בפתח־תקוה, בבר־גנים, 3, מרווחת ומסודרת + חניה. 03-9234750

2-2½ חדרים

■ 2, בגבול רמת־גן – בני־ברק, מיוחדת + מרפסת גדולה. 03-794750

■ בפתח־תקוה, 2½ + 2 מרפסות, מרכזי ושקט + דוד"ש + מזגן + טלפון. 03-916060

■ בבני־ברק יהודה 16, 2½ חדרים + מ"א, ק"ב. 052-77169

■ במרכז גבעתיים, 2½, לוקסוס, מתאים לזוגות. 03-315499

■ ברמת־גן, 2½, מסודרת, יפה, ק"ב + טלפון. 03-794981

■ מציאה ברמת־גן ק"ק 2 + הול גדול, משופצת, ומרווחת 35,000. 062-34327

■ חייבת להמכר! בר"ג 2½ + טלפון, נחמדה. 776133 מיידי!!

■ בגבעתיים, 2½, אזור יוקרתי, מיני 9 חדישה. 03-318282

■ ברמת־גן, 2 ענקים, מרפס + תוספת, מהודרת, 37,500 03-769554

■ חייבת להמכר ברמת־גן, 2 משופצת + טלפון + דוד"ש. 725985

■ ברמת־גן, מיידי, 2 גדולים, מסודרת, במקום שקט. 770520

■ בר"ג, קריניצי 2½ + מרפסות + דוד"ש + טלפון, ק"ב. 737969

■ בגבעתיים, 2½, משופצת, מטבח אמריקאי, ארונות, דוד"ש. 748624

■ ברמת־גן!! בהיכל־ציון!! 2 (2½), מרטר + טלפון + אינטרקום, 29,000 "לי־רם" 03-324610

1-1½ חדרים

■ בגבעתיים, 1½, כ"ב, ק"ג, 50 מ"ר, 46,000 311864

דירות בשכר חודשי

■ בגבעתיים, 3, מקום שקט + טלפון + דוד"ש + חניה. 317803

■ 3, חדשה, מיידי, בגבעת־סביון + חניה + מעלית. 03-745859 (16:00-)

■ בגבעתיים ברחוב, דירת 3 + טלפון, מעלית, ארונות. 02-639391

■ 2 + הול ברמת־גן, חצי מרוהטת + טלפון. 761292, 837473

■ דירות מעויינות ברמת־גן, 3½ חדרים גדולים, מרפסות, ארונות קיר. במקום מצוין ברמת־גן, ללא טלפון. 03-720536

■ בתל-גנים, רמת-גן, 4, יפהפיה, ריקה, ק"ב + מעלית. 745136.
■ ברמת-גן, דירות חדר, ק"ק, אפשרי למשרד. 725740, 7519290.
■ ברמת-גן, במרכז, 3 חדרים + טלפון + דוד"ש. 03-730439, 03-726898.
■ ברמת-גן, 3½, ק"ב, במרכז, מרוהטת + טלפון חדר"ש. 03-731563.
■ בגבעתיים, 2½ ריקה + טלפון מיידי. להתקשר לטלפון: 08-470755.
■ בר"ג במרכז 3½, ק"ב + מעלית + טלפון 295721, 03-739642.
■ בפתח-תקוה בגין גים, 2½ דו-מפלסי, ש"ב + טלפון. 03-901397.
■ לדתיים, בבני-ברק בשכון ה', 2 משופצת. 03-491190, 03-479487.
■ 2½, במרכז ר"ג, ק"ק מיידית!! 792762, לא בשבת.
■ בפתח-תקוה, שכונה דוזית להשכרה, 3 חדרים מיידי. 03-914637.
■ 2 ברמת-גן גבול בני-ברק + טלפון. 746420.
■ בפתח-תקוה, בחפץ-חיים, 4, ק"א + מעלית + חניה. 911752.
■ בקריון מיידי, 3 ק"א, ע"ע, לתקופה ממושכת. 03-540330.
■ בפתח-תקוה 2½, ע"ע + טלפון + ארונות קיר, דוד"ש. 03-9232228.
■ בפתח-תקוה, בשכ"ה, 3½, ליד בלינסון, רח' שי עגנון. 03-908254.
■ בפתח-תקוה, 4 + גג, 250 דולר (לא בשבת). 03-913508.
■ ברמת-גן, ברחוב ינון 12, ק"ק, דירת חדר מרוהטת חלקית + טלפון. לפנות 02-233447 בשעות היום.
■ דירה שמורה, 3½ חדרים + טלפון, באיזור שקט. 03-735682.
■ ברמת-חן, 3 חדרים + טלפון, ק"ק, מיידי. 03-763434.

דירות מרוהטות

■ ברמת-גן, בדו-משפחתי, 3 חדרים, מרוהטת חלקית + טלפון. 03-799669, 03-746987.
■ שותף/ה לבית 2½ + גנה בגבעתיים, 85 דולר. 310780.
■ 3, בוילה, ליד סביון, מרוהטת + אופציה + טלפון. 03-767269, 052-441014.
■ בגבעתיים מרכז 2½, חזית אבטחה + טלפון + דוד"ש. 03-312216.
■ דירת חדר, גדולה ויפה בר"ג, רהוט חלקי. 7519693.
■ 2 ברמת-גן, קומפלט + טלפון + מזגן + דוד"ש, 170. 318013.
■ בקריון באירים גדולה, 4, טלפון, שרותים כפולים. 03-258077.
■ להשכרה בגבעתיים, 2 מרוהטת + טלפון, ק"א שקטה. 03-470316.
■ ברמת-גן, שותף/ה שלישי/ת לדירת 3 מרוהטת + טלפון. ל-7 חודשים, 74 דולר. 03-725423, 052-34660.
■ בכפר-גנים, פתח-תקוה, 4½, ממוזגת, ק"ד + מעלית + טלפון + חניה, שרותים כפולים ומטבח ברמה חדש, 525 ש"ח. 0234607, לא בשבת.
■ ברמת-גן שותפת, 30+, לשניים מרוהטים + טלפון בקרוב, 50 דולר! 03-799964
■ בר"ג 2½ בשיכון הוותיקים (הצמ הצרפתי) + ריהוט + טלפון, 240, "שגיא". 788531, 7517074 מלד"ן.

ביקוש דירות

■ בגבעתיים!! וברמת-גן!! דרושות דירות למכירה ולהשכרה, "לי-רם". 03-324601

איזור השרון

4 חדרים ויותר

■ בהרצליה, בגן-עדין, שרוני 4 + גג + תוספות. 90,000, 052-557904
■ "קרול" בונה ברעננה ע"י "מרכז-הרצל" דירות פאר 4 חדרים, בבניין 3 קומות, 2 דירות בכל קומה. המשרד אבן-גבירול 30 תל-אביב. 03-267458, 17:00-08:30.
■ בכפר-סבא, במרכז, 4, מרוהטת + שיפוצים ותוספות. 052-442258 בערב.
■ בכפר-סבא, 4 ק"א, מרוהטת, מרכזי ושקט. 052-443635.
■ ברעננה, 5, גדולה, ק"א, דוד"ש, 80,000 דולר. 052-449155.
■ ברעננה 4, יפהפיה + מעלית + טלפון. "דרומקס" 052-880520, 03-734322.

■ מיעונה במרכז "רוטיב-עציון בע"מ" דירות 4 חדרים. 052-32571.
■ בכפר סבא, 4 גדולים, משופצת ובמקום טוב. 03-344431.
■ קוטג'ים ומגרשים במרכז הרצליה, באזור מקסים ושקט. משרד: סוקולוב 13 הרצליה, א-ג-ה 16:00-19:00, טלפון: 052-80828.
■ בכפר-סבא בהלוך, פנטהאוז קוטג' מפואר 6 חדרים. 052-442777.
■ ברמת-השרון, במקום שקט, 4, יפהפיה, 128 מ"ר, 115,000 דולר. 03-492090
■ לדתיים ברעננה, ברח' שברץ, דירות 4, 5 חדרים ופנטהאוזים 6 חדרים. 03-664631
■ בהרצליה ב', 4 + מעלית מציאה!! "אלון" 052-552734, 052-551717
■ ברעננה, 5, מרוהטת, מושקעת. בשישי אחה"צ ובשבת, משפ' אלדר עקיבא 33.
■ ברעננה, 4 גדולים + מטבח, יפה, ק"ב, חזית. 052-32752
■ ברמת-השרון המערבית, 4 + גג, בבניין 4 דיירים. "נשיוול" 03-481255, 03-482058
■ ברעננה, 4, מסודרת, שרותים כפולים, ק"ב, בלי. 052-22244
■ ברמת-השרון, 4 לוקסוס, ק"ב, כיווני שמש!! "נשיוול" 03-481255, 03-482058
■ ברעננה, 4 גדולים, ק"א, מסודרת, טלפון, 70,000. 08-243814
■ ברעננה 4 ק"ב חניה + דוד"ש 9 דיירים. 052-34922
■ בהוד-השרון, 4, סביבה מרכזית ושקטה, ק"ח + מעלית. 03-345459
■ בהרצליה, 6 + אפשרות לגג, ק"ג, מרווחת ומושקעת. 052-844106
■ ברעננה מול מרכז גרלך, 5 חדרים ופנטהאוז בבניה + ביטוח צמוד. 052-34047
■ ברמת-השרון, בשפלה, דירת 4 + גג + מעלית. 03-491194, 03-477205
■ בכפר-סבא קוטג' בבניין משותף, 4 + מעלית + ריהוט, 79,000 דולר, לרציניים. 052-32964, 052-447014
■ ברמת-השרון, 4½ + גג + חדר + מעלית, במקום מעולה "נשיוול" 03-482058, 03-481255
■ בהוד-השרון, 4 במרכז, שרותים כפולים, ארונות קיר. 052-440976
■ ברעננה, 5 + תוספות + מרפסת סכה + 2 חניות. 052-481498
■ ברמת-השרון דירת גגון מפוארת, 4 + חדר עבודה + חזית. 03-474244
■ ברמת-השרון, 4, ק"ב, מעלית, טלפון, מרכזי. 03-223018
■ בהרצליה 4-5 חדשות בבנין "לב-העיר" לבניה מיידית!! "לב-העיר" בן גוריון 2. 052-87998
■ לדתיים, ברעננה, 5, ק"ב + מחסן, 03-9233593 לא בשבת.
■ בכפר סבא, 4½ חדשה, ק"ג, מיידי אפשרות החלפה לבגעתיים. 03-316833, 03-638177

3-3½ חדרים

■ ברעננה 3, מרוהטת, חדשה, שקט. 052-449757, 03-456632 בעבודה!
■ בהרצליה בהזדמנות, 3½ חדרים, ק"ג, 115 מ"ר. 052-541144, 052-541177
■ בהרצליה, 3 (100 מ"ר) ק"ק + מחסן מרכזי! 052-85957
■ ברעננה 3, 110 מ"ר, ק"ק + כניסה פרטית. 052-23560 לא בשבת.
■ בהרצליה, חיימות להמכר, מיד-שנית, מבחר דירות 3-3½-4. "סטאר" 052-540539, 052-540544
■ ברמת-השרון, 3 + מ"א, ק"ב, מרווחת, שקט + תוספת. 03-470287
■ ברמת-השרון מגידו, 3 שהיו 4, מאווררת ומשופצת, ק"ב. 491596
■ ברמת-השרון, 3½, חדשה, מעלית, חניה, נמיש. 03-235761, 66,000
■ בהרצליה, בנווה-אמירים, 3½ ק"ב, ארונות + מ"א. 057-958715, 03-416197
■ ברעננה דירת יפהפיה, 3 + טלפון, ק"ג, בלי. 052-441078
■ בכפר-סבא 3½, מיוחדת, אזור מעולה, לרציניים בלבד. 052-22619
■ ברעננה במרכז 3 + מ"א + מעלית, חדשה + תוספות, 63,000, 052-29116

2-2½ חדרים

■ למכירה בהרצליה ב', 2 חדרים, קומה 9 + בריכת שחיה + טניס. 052-564379

■ בהרצליה פיתוח, 2 גדולים, ליד מלון השרון. 02-661713.

דירות בשכר חודשי

■ בהרצליה 3 מרוהטות חלקית לטווח ארוך + טלפון + ארונות + דוד"ש + נוף. 052-550715
■ חדשה, 4, שרותים – כפולים, חדר + ארונות. 03-411558, 03-410691
■ במרכז כפר-סבא להשכרה 4 חדרים + טלפון + 4 חדרים למכירה. 052-32232
■ בהרצליה, כפר-השרון, דירת 2 חדרים מתאים למשרד, 250 דולר. 052-77287
■ ברמת השרון 4 + מרפסת גג + הסקה + טלפון. 03-624045
■ ברמת-השרון, בשפלת 3 דירות, 4 חדרים + מעלית. 03-491194, 03-477205
■ ברעננה 4 + מ"א + חדר ארונות + טלפון + שרותים כפולים. 03-497181
■ בכפר-סבא, 3, במקום מצוין, כניסה מיידית. 02-661294 (בחול).
■ לקיבוצניקית + 2, בית/דירה בהרצליה, נוה עמל והסביבה, כ- 100 דולר לחודש. 052-558438
■ ברמת-השרון, 3 להשכרה, לא בשבת. 04-931418
■ בהרצליה 3 מרוהטות חלקית, ק"ג + דוד"ש. טלפון: 03-474758

דירות מרוהטות

■ בנווה-אמירים, 5 + ריהוט מלא + טלפון, לתקופות קצרות. "קוראל" 288943, 292616

חולון/בת-ים

4 חדרים ויותר

■ ברמת-הנשיא, 4 חדרים, ק"ב + מעלית, חזית, מחודשת. 5510972
■ בחולון, 4, מרווחת ומסודרת, ק"ג + מעלית, חניה, דוד"ש. 03-847622
■ באלופי-צה"ל, 4 + תוספות, ק"ג + מעלית, נמיש. 03-826062, 03-892850
■ באלופי-צה"ל חולון, 4 + ½ + חדר ארונות, מרווחת. 03-807852
■ בחולון 4½, מפוארת יוקרתית, ק"ב, חניה + תוספות. 03-852095
■ טלפון מיוחד למסירת מודעות לעיתון 03-885885. רב-קווי (פרסום "און")
■ בחולון, 4½ ק"ב מפוארת!! מטבח אמריקאי + תוספות. 03-855337
■ בחולון, 4 + מטבח + טלפון ותוספות, מיידי. 882485, 886430
■ בבת-ים, מיוחדת, ½ + 3½ בהפועל, ק"ג + שכלולים. 03-868444
■ בחולון 4½, 127 מ"ר, אלופי-צה"ל 25, בבניה. 443418

3-3½ חדרים

■ בקרית-שרת, 3, גדולים + מ"א + דוד"ש, שקט ומרכזי. 804214
■ בחולון, כדאי-לראות 3 גדולה, ק"ד (בלי), מסודרת. 03-800782
■ בחולון 3 גדולים, ק"ד בלי, 8 דיירים, מסודרת. 886639
■ ברמת-יוסף, 3 + מ"א, ק"ד, בלי עמודים, מסודרת. 872375
■ באזור 3 ק"ד + דוד"ש, מסודרת 3 כ"א. 03-801324
■ בבת-ים 3 חדשה, לוקסוס, ק"ב + טלפון + ריהוט. 03-5514271
■ בבת-ים 3 + גג, העמודות 5, 49,000. 03-874043
■ טלפון מיוחד למסירת מודעות לעיתון 03-885885. רב-קווי (פרסום "און")
■ בבת-ים, בבלפור, 3, ק"ב + מעלית, 3 כ"א. 876505
■ במרכז בת-ים, 3 + חצי בהזדמנות 33,000, מיידי 876427
■ בחולון, 3 חדרים, בחזית, ק"ב + מעלית. 599294
■ 3 חדרים משגעת, ק"ג, בלפור בת-ים. 03-584523
■ בבת-ים בשי-עגנון, 3½ ק"א, כחדשה + מעלית, חזית. 03-594634
■ ברמת-הנשיא, 3 + מ"א + מרפסת, מטבח אמריקאי. 5518592
■ בחולון, 3 ק"ב + אפשרות בניה (ברחוב מקור-ישראל). 03-853706
■ בבת-ים 3 + חצי + דוד"ש, חזית, סביבה טובה. 584954
■ בחולון, מרכזי ושקט, 3, ק"ק, מרווחת + מרפסות. 03-854371

2-2½ חדרים

■ בבת-ים, במרכז 2, חול גדול, 2 כיווני אוויר, 2 מרפסות + מזגן + ארון קיר. 44,000. 03-312173. מ-19.00.
■ בחולון באלופי-צה"ל, 2½ לחזית + מטבח, מסודרת, ק"ד. 03-804793
■ טלפון מיוחד למסירת מודעות לעיתון 03-885885. רב-קווי (פרסום "און")
■ לזוג או לבודד, 2 משופצת ומסודרת. 03-801221, 03-801559

דירות בשכר חודשי

■ ברמת-יוסף, 3, ק"ב + דוד"ש + מעלית, טלפון בקרוב. 496770
■ בבת-ים 2 + טלפון, 5518982, 200 ש"ח. המשכיר, 245650
■ ברמת-הנשיא, 3, יפהפיה + טלפון + דוד"ש, חזית. 863569, 879623
■ בחולון, במרכז, דירה מרוהטת, 2½ חדרים + טלפון 732735
■ בחולון 2 ריקות, בהזמנה. ק"א + חניה, מיידי. 03-804378
■ 3 ברמת-הנשיא + טלפון, עבודה: 03-6104715, בית: 5516324, בחול.
■ בחולון 3, מרכזי ושקט ללא טלפון. 03-848325, 08-225761
■ להשכיר בחולון, 3 חדרים, ברחוב אילת 68. 03-611295
■ טלפון מיוחד למסירת מודעות לעיתון 03-885885. רב-קווי (פרסום "און")
■ בחולון, 3½ חזית, ק"ב, טלפון, ארונות, מלדלה. 807445
■ בחולון, 3 חדרים + דוד"ש, אפשרי מרוהט, הזדמנותי. 806039

דירות מרוהטות

■ בבת-ים בבלפור, דירת חדר + חול, מרוהטת חלקית. 03-241814
■ 3, בדו-קומתי שקט ומרכזי + טלפון + דוד"ש + חניה. שישי 04:00-05:00, שבת 11:00-12:00, שפירא 23 חולון. 03-332944

איזור הדרום

דירות למכירה

■ בעוד לרציניים, מקסימה בסביבה מצוינת 5 חדרים. 057-957292

4 חדרים ויותר

■ בנוה-רחובות 4½ + טלפון + מפלסית, שרותים כפולים, מיידי. 08-411868
■ בראשון-לציון בנן-נחום, ק"ג, 4 + ½ + חניה, 80,000. 03-953212
■ ביבנה, 5, מסודרת, ק"ד (בלי), 35,000 דולר. 08-437725
■ בלוד, 4 + שירותים כפולים, ק"ד + מעלית. 03-226102, בחול.
■ 4, ברחובות, ש. בן-ציון, ק"ד + חניה + טלפון + מחסן. 08-453315
■ ברחובות, רחוב ההגנה, פנטהאוז גדול ויפה. 150,000. 03-413891
■ בהזדמנות! דירות 4 חדרים, בשטח 134 מ"ר ב"נווה-הדרים" ראשל"צ – כמו כן דירות 5 חדרים וקוטג'ים, כניסה 18 חודש. בקרו בדירה לדוגמא. טלפון באתר: 03-959556 ובמשרדי "אלדם" 03-203341.
■ בנס-ציונה, דירת 4, מפוארת, חדשה וכניסה מיידית. 08-470458
■ למכירה דירה באילת, 4 חדרים. 02-341362
■ בראשון לציון, פנטהאוז יפהפה גדול ומסודר. 02-261719

3-3½ חדרים

■ באילת, דירת 3 חדרים, ק"ג, בסביבה טובה. 059-77206
■ בראשל"צ 3½ + 3 מרפסות, 95 מ"ר, ק"ב. 03-218304
■ בנס-ציונה רחוב חנים, דירת 3 חדרים בהזדמנות. 08-470458
■ בראשל"צ באברמוביץ, 3½ מפוארת ק"ב + חניה. 65000, 990113

דירות בשכר חודשי

■ 3 ימים "פאבלו אספניול" טלפון, מטבח אמריקאי, "קנדיאן איטוקט-טימול" (מלד"ן) 286222
■ בקרית-ראשון 4 חדרים, ק"ג, חדשה + טלפון + חניה. 03-470120 (לא בשבת).

דירות מרוהטות

■ באשקלון, אפרידר, 3½ חדרים + גינה, מרוהטת קומפלט. 02-343440

עסקים

■ בהזדמנות, למכירה חנות (25) + טלפון – כה, בים. 593927
■ "מכרזים" ארציים ובינלאומיים, לכל הענפים. דרך פ"ת 7. 03-612195
■ דרוש צעיר מוכשר ושאפתן, לנהל משרד בחו"ל, אנגלית טובה הכרחית. לפנות: ת"ד 31868 תל-אביב.
■ מסעדה בפועל, במרכז תל-אביב, מיידי. "לינק" השקעות. 03-204704
■ שוות לקבלת מודעות בטלפון ללוח חוזרים בכרטיסי אשראי ויזה, ישראכרט, דיינרס 03-227117, 03-227118 פתוח כל הזמן מ-07:00 בבוקר.
■ להשכרה, חנות באתא-סנטר, מתאימה כסוכנות לחיפה והצפון. 04-244776
■ רציני, אחראי, מעוניין בהצעות. ת.ד. 9316 חיפה. 31092
■ חנות-תקליטים מקסימה, ברמת-השרון, קומפלט למכירה. 03-480943
■ מספרת-שינויים – להשכרה מלאה, או חלקית באיזור ת"א. 947498 בערב.
■ בשכ"ח, מיני-מרקט + ציוד + שילוט + סחורה. 03-824540
■ למסירת עסק ותיק, מעיל, בתחום אספקת אביזרים לתעשיה, לקוחות קבועים, פרנסה בשפע. 052-83859 בערב.
■ להשכרה, במוסך מעיל בראשל"צ, תא לפחחות ולצבע, אגזוזים ורדיאטורים, חשמלאי. 992994, בערב 841762
■ צעיר בענף הקונפקציה עם רכב מסחרי שברשותו מקום 200 מ"ר + כח + טלפון ע"י בית ומגן ביפת"א, מתאים לכל מטרה, מוכן לתת בלי שכ"ד תמורת הפצה בלעדית של המוצרים, יכולה לבוא בחשבון גם השקעה. 03-839639 ובערב 03-783273
■ מבין בעסקים, אמין נוסע לאירופה קודה וארה"ב, מעוניין בשליחות, יצוג וכדומה. 03-245543 בשעות 12:00-14:00 בלבד.
■ דרוש חבר/ה, אוהב פטוטים ומוכן להשקעה 3,000 ש"ח. 065-37653
■ להשכרה בבת-ים, מכולת בבלפור, הציוד למכירה. 03-584227, 03-595800
■ מבקש הצעות לשותפות בעסק מעיל, ומוכן להשקיע באחד התחומים הבאים: בי"ס אקסטרני, מוסד חינוכי, ערכי, עיתון מקומי. 052-435387 בערב.
■ למפעל באיזור פיתוח או מרוחק מהמרכז, עם בעיות שיווק ו/או עודפי מלאי, מוצעים שירותי שיווק והפצה ללקוחות. איחסון, שירותי מחשב למכירות, באיזור תל-אביב והמרכז, ת.ד. 22432, תל-אביב, 61223.
■ למכירה נכסים מושכרים, במקום מרכזי בתנאים טובים. אנגלו-סכסון, 826181
■ כהן ובניו, מציע למכירה חנות עבודת "לחיות בית" בפתח-תקוה. 03-588837, בפרטים לפנות לצילה.
■ דרושים כספים בריבית גבוהה + בטחונות לכספים. 03-372945 + בשבת
■ להשכרה בריונט – מרשמן, 40 מ"ר לחנות/עסק. 04-304715
■ השקעה יוצאת מהכלל 120,000 דולר, רוכשי חוץ מעוניינים למכור מפעל למוצרי עור ופלסטיק + מוניטין, כולל ייצוא במרכז ת"א. ת.ד. 29587 תל-אביב.
■ למכירה מיני-מרקט מעיל + ציוד במרכז – אורים בוחניה. 053-42231
■ חייג 383904-03 לפרסום "ומיר", ומודעתך תפורסם בלוח החדש במחירי מבצע, ותקבל שי מיוחד פוסטר תלת-מימדי, "פרסום ומיר" צ'לנוב 40 תל-אביב.
■ בפתח-תקוה להשכרה (בבר-כוכבא) 320/160 ק"א + כח + טלפונים לבית-ספר/אלקטרוניקה/מלאכה/לכל מטרה. 03-9237756
■ לראשונה בישראל!! קורס מקיף לשיווק י.ב.מ. – פי. סי!! "פיסקום" 726867
■ למכירה, בשכ"ח, חנות צעצועים, מכשירי כתיבה, עטונים, ספרים, ספרי לימוד. 741540 ובשבת 743363
■ בכפר סבא, מיני-מרקט עובד טוב, כולל ציוד. 052-444422, 03-880650
■ באילת למכירה מוסך חשמלאות רכב + מוניטין והכנסה טובה. 059-74528
■ השקעות טובות עם הכנסות עד 13%, חנות + משרדים. 322638

■ למכירה 300 כיסאות חדשים + 40 שולחנות ו-900 צלחות. 804653
■ מעוניינים להשכיר ו/או להפעיל בתי-אבות ו/או בתי-מלון בכל הארץ. 04-663536
■ בהזדמנות ציוד מסעדה חדש, קומפלט, למכירה. 03-656738, 03-664315

מחסנים

■ מרתף 40 מ' במרכז תחנה המרכזית להשכרה. 03-373012
■ שליח + קטנוע + רשיון לנוע. 03-221093
■ בריבל 3, 100, 350, גישה למשאית. 03-316925

אולמות

■ בהזדמנות, 400 מ"ר בתל-אביב, לדי צונה/משרדים, גישה נוחה. "ישקר" 03-426293
■ להשכרה מרתף בכפר-יהודית + חניה ומעלית משא + טלפון, מתאים כמחסן ואמעוקה. בעבודה: 241348, בבית: 256968
■ להשכרה בנתניה, אזור תעשייה חדש, 400 מ"ר + טלפון. 053-24970
■ בבת-ים להשכרה, אולמות בכל הגדלים + טלפון + כח. 03-866399
■ מאחורי הבורסה ברמת-גן, 200 מ"ר, ק"ג + טלפונים + חניה. 03-291317 מיום ראשון.

חנויות

■ חנות בשכ"ח, 44 מ"ר, בן-יהודה 170, תל-אביב.
■ ברמת-אביב להשכרה לטווח ארוך, 750 מ"ר, מפוארים. 03-442794 מלד"ן.
■ להשכרה חנות צדדית במרכז ומדו-גן + טלפון. 03-472472, 03-458370
■ למסירה בשכ"ח, חנות 32 מ"ר, באבן-גבירול. מתאים גם למשרד. 03-451764
■ בלב טבריה במרכז שוקק חנויות, למכירה בגדלים שונים. טלפון בעבודה: 03-310178, ובבית: 03-416158
■ חנות 28 מ"ר + טאבו וח' מעל (בר ביאליק) ר"ג. 03-283969. בשעות 9224781 כלל שבת.
■ להשכיר חנויות בבנין משרד בשכונת מונטיפיורי. 03-334887, 03-311733
■ בשכ"ח, חנות + גלריה למשקאות חריפים, בדיזנגוף 209. 03-238340
■ בהזדמנות למכירה, 2 צמודות, 50,000 ש"ח. 893658, 9610779
■ מעוניין לשכור חנות לרהיטים ברחוב אילת בתל-אביב. ת.ד. 498 רמת-גן.
■ בשכ"ח, חנות 84 מ"ר, מול הקריה. טלפון: 03-738404
■ בבנורשוב 160 מ"ר להשכרה, חנות/משרד, חזית. 741419

משרדים

■ למשרד אדריכלים, דרוש 45 מ"ר נטו, מקום שקט, צפון ת"א/רמת-גן. 03-257987
■ בשכ"ה, משרדים בבניין מפואר, 3000-80 מ"ר. 03-450270 "פולג"
■ 4 חדרים, 100 מ"ר, סביבות מרכז, מושבות, 6 טלפונים רב-קווי. 03-784336, 052-445217, בחול.
■ להשכרה תל-אביב וסביבות, משרדים בגדלים שונים. "אביבים" 03-425042
■ מיידי בבנין משרדים, להשכרה משרדים + טלפונים. "איגור-ישראל" 03-294141
■ להשכרה חדר במשרד נאה, בצפון תל-אביב + טלפון. 03-448676
■ בשכ"ח למשרד/למרפאה בכניסה נפרדת בדיזנגוף + טלפון. 03-625850
■ בבניין משרדים להשכרה חדרים/אולמות + טלפונים. "אוטקים" 03-299972
■ ברמת-גן, מאחורי הבורסה, להשכרה 400 מ"ר, מחולק, ממוזג + טלפונים + חניה. "קוראל" 288943, 292616
■ להשכרה משרד בבית כלל, ריהוט מלא + טלפון. 03-284382
■ ב"בית-כלל", דוראוונה, להשכרה 2 חדרים + טלפונים. 03-475325
■ חדר גדול במשרד ת"א, קרוב לבתי המשפט. 03-219815
■ באזור המלונות, 1000 מ"ר, מעלית + טלפונים, "קנדיאן איטוקט-טימול" (מלד"ן) 286222

■ בשכ"ח, 80 מ"ר בדב-הוז, מתאים למליה סטודיו וכד' + מזגנים + טלפון, ביום 03-441562
■ להשכרה בחיפה, בכרמל בבנין משרדים חדש מפואר – במשרד קיים + טלפון + אפשרות לשימוש בטלקס. 04-253453, 04-24463
■ 320 מ"ר, משרדים מפוארים ליד הר הלכה, טלפונים, חניה ומיזוג, "ישקר" 03-426293
■ בהזדמנות בית משרדים מפואר בתל-אביב, 6.5 דולר למ"ר. "ישקר" 03-426293
■ 350 מ"ר, בצפון תל-אביב, להשכרה בהזדמנות. "ישקר" 03-426293
■ כ-400 מ"ר (קומה וחצי) משרדים, ברחוב יהודה הלוי בתל-אביב, עם 4-6 קווי טלפון, מעלית ומיזוג אוויר. 03-653942
■ ליד העיריה, 3½ + טלפון + מעלית. למשרד, מיידי. 258775
■ בשכ"ח בדיזנגוף/בן גוריון 2 גלריה, ק"ק + טלפון. 03-285526
■ בדיזנגוף, 3, לוקסוס – 300, 2 חדרים, 220. 03-232518
■ למכירה בהזדמנות 3/5 חדרי משרד ממוזג. 03-220664
■ 3 בשכ"ח, ק"ק, בצפון תל-אביב, [illegible]. 03-448126
■ בבנין משרדים, בשכ"ח, 5-10 חדרים. בחולת בנין 5-12 חדרים. 263063
■ מאחורי הבורסה ברמת-גן, 200 מ"ר, ק"ג + טלפונים + חניה. 03-291317 מיום ראשון.
■ 1-2 חדרים למשרד בשכ"ח לפנות בבוקר. 03-261305, 03-269733
■ בשכ"ח 4½ גדולים, ק"ג, מכר-דיזנגוף, 500 דולר, בבוקר: 03-224876, ובערב: 03-767922
■ להשכרה, קומת משרדים + טלפונים, מזג אויר, מעלון 65, 03-824002, 03-834518
■ דרוש חדר + טלפון להשכרה במשרדון או פתח-תקוה. 03-340630

מבני תעשיה

■ בהרצליה, אבויה להשכרה, 100 מ"ר, אלם + 20 מ"ר משרדים ק"ב, 2 טלפונים, פנוי במרץ. 052-552144 בשב, הרי.
■ להשכרה, קרית-אריה, פ"ת, 500 מ"ר, ק"א, במחיר מוזל. 03-231329, 03-250396
■ בשכ"ח מבנים תעשייתיים + חצר גוש-דן. 03-450270, 03-451319 "פולג"
■ להשכרה בבית בריסטה למחשבים ומשרדים 300-3000 + טלפונים + אפשרות לחלוקה. "קוראל" 288943, 292616
■ למכירה/להשכרה שטחים ומשרדים במרכז המסחרי התעשייתי החדש, "פרסה", צומת חולון. 03-224670, 03-228791
■ גבעת הרצל, קרית אריה, ראשון-לציון, אולמות להשכרה + כח + טלפון. "קוראל" 288943, 292616
■ באזור להשכרה החל 140-2400 מ"ר, ק"ק + כוח + טלפון וחצר. "קוראל" 288943, 292616
■ להשכרה בפתח-תקוה, 500, בודד טלפון + חצר + קירור. 03-727246
■ בפרדס-חנה להשכרה/מכירה מגרש תעשייתי ואולמי ייצור. 052-31327
■ ברעננה להשכרה/מכירה אולמי תעשיה בגדלים שונים. 052-31327-9
■ בשכ"ח אלם, 100, ו/או מבנן דיזל, סביבה תקינה. 03-457813
■ להשכרה מבנה תעשייתי, באזור תעשיה חדש, 2800 מ"ר, אלמות + משרדים + מעלית + מגרש חניה + אפשרות לבניה. 218625 ביום א'. 256837
■ מבנה-תעשיה, 170 מ"ר, ק"ק + כח, כניסה נפרדת. 03-314042
■ להשכרה, מחסן/מבנה תעשיה, 1,150 מ"ר, באזור חצ'יק טוסט. 04-782858
■ להשכרה בבני-ברק, 700 מ"ר + משרדים, ק"ק (זול). 746305
■ להשכיר בנין לתעשייה 4 קומות, ע"י תקוון ברמת-גן, 3000 מ"ר. 03-7513499, 03-789147
■ דרוש מבנה, 300 מ"ר + חצר, בגוש דן. 03-437455
■ לצעיר דרוש מבנה 1000 מ"ר בשכירות ברמת-גן, בני-ברק, פתח-תקוה. 03-611245, 03-623866

מגרשים

■ להשכיר מגרש ומחסן, דרך פתח-תקוה 60 א' ת"א.

■ קבלן מעוניין במגרשים/בתים ישנים בת"א וסביבתה כולל שיכון דן, רמת צהלה, תשלום במזומן/קומבינציה. 03-259314
■ ברעננה פרדס ע"י בניה 6000 לדונם. 03-914867, 03-9228991
■ למכירה מגרש לבניה מיידי, בגבעת-שמואל, 449 מ"ר. 03-412373
■ בכפר-סבא, לקבלנים רציניים, בקומבינציה באיזור טוב. "סטאר" 052-540539
■ בהרצליה-פיתוח, לבניה 630 מ"ר + תוכניות, שקט 052-72423, 052-78390
■ באבן-יהודה, למכירה, מגרש, דונם אחד לבניה. טלפון: 053-99195
■ ברמת-מודיעין לדונים 600 מ"ר, בהזדמנות. 051-22443, 051-20710
■ ברמת-השרון המערבית, מגרש 760 מ"ר, לשתי ווילות 240,000. "נשיוול" 03-481255, 03-482058
■ בתל-מונד, דונם פרטי לבניית 2 יחידות. 03-473859
■ בחדרה, 3 חלקות, 1000 מ"ר, כל אחד ל-6 קוטג'ים בגוש 100,09, בניה מיידית 110,000 "שגיא". 788531, 7517074 מלד"ן.
■ בהרצליה מנחית ממלון אכדיה, 5000 מ"ר, בגוש 6591, "שגיא". 788531, 7517074 מלד"ן.
■ בהרצליה!! 14 דונם חקלאי, רחוב הנדיב, בגוש 6524 + זכויות מים "שגיא". 78853, 7517074 מלד"ן.
■ מעוניינים במגרשים לבניה בר"ג, בני-ברק ופ"ת, שכון דן, חולון והמרכז. 751894
■ בתל-אביב בשכונת מונטיפיורי למשרדים 280 מ"ר, 3 קומות + ק"ק, חנויות, 140,000, "שגיא". 788531, 7517074 מלד"ן.
■ בבת שלמה ע"י זכרון יעקב 4 דונם, רק 5,000 דולר (הכל). 052-457178

הצעות עבודה

■ למוסד ציבורי, דרושים מתרימים באחווים. 03-396625
■ סטודנטית, למשרה חלקית, לבת שנתיים, 3 פעמים בשבוע ו/או כולל שבת בבוקר, שעות גמישות, ברמת-אביב. 03-429778
■ לבית-מרקחת בחולון, דרושה עוזרת רוקחות, למשרה מלאה. 806631
■ לסרט קולנוע על "אגדות-ילדים" ניצבים/ות, בכל הגילים. 03-220225
■ בהרצליה-פיתוח, בחורה לטיפול בילדים ועבודות קלות + לינה: 052-70850
■ לחברת שיווק בתחום מאווררים לתעשיה וחקלאות, דרוש: איש מכירות + רכב, רצוי רקע טכני/חקלאי. לפנות בכתב + קורות חיים. לת"ד 1570 תל-אביב 61015
■ מוטגלב מעולה לניהול מחלקת מונטגל. למתאים תנאים מצויינים. לראיון לפנות לחנן 052-39566 בערב; לא בשבת.
■ לחברה לבניה מתועשת, דרושים לעבודה במפעל באזור תל-אביב, קבלני צבע. נא לפנות טלפון: 03-9611650
■ לסוכנות תיווך, דרוש צעיר + רכב (באתווים) עדיף תושב רמת-גן. 723703
■ לעבודות אריזה קלות ברמת-גן, דרושות בחורות בשכר טוב!! 769167 ובערב 778603
■ דרוש מחסנאי מבוגר + רשיון נהיגה לשעות הבוקר. 03-725013
■ דרוש רפתן, בעל נסיון, לעבודה ברמת משבי. 067-63740, 067-63149
■ למתפרת עליה ברמת-השרון, דרוש גזרן מנוסה למשרה מלאה. טלפון: 03-498095, 03-483127
■ ל"עלי" יהודה המכבי, מלצריות למשמרת ערב, סימפטיות + נסיון. 450767
■ לחנות נשק חדשה בר"ג, דרוש יוצא צבא. נשק נק"ל, רצוי מדריך לשעבר. למכירות ותיקון נשק. 246558, 03-246046
■ לקונדיטוריה ותיקה ברמת-גן, טופחה לקצפות וקרמים לקביעות!! 03-724119, 03-719577
■ להוצאה לאור, דרוש איש מכירות צעיר ומרץ בעל מצעות בתחומי גרפיקה – צילום – דפוס. לעבודה מעניינת ומאתגרת בנסיעות. 052-545701 לדלית.
■ דרוש מקצועי לנקיון ופוליש בדירות – רצוי רכב – 03-728171

■ יצגן רציני לתכשיטים וכלי כסף, מחוזר ובעל רכב. לפנות: 03-652485 בין 9.00-13.00 (לא בשבת).
■ דרוש/ה מניע/ה לשלוחות עם נסיון. "מסעדת דן", הגליל 9 תחנה המרכזית 03-375771
■ למבצע ענק לגכהו!! דחוף!! צעירים/ות (700 ש"ח לחודש) ו"ערודים". הנגב 4 (בתחנה המרכזית).
■ בחורה לעבודת אריזה נקיה בתל-אביב, 08:00-16:00, 03-260642
■ ל-על-אם.סי. דרושים סוכני מכירות, עם נסיון בענף התקשורת ומחשבים. 03-481603
■ איש מכירות מעולה למוצר תיירותי, איכותי. 03-221093
■ חופפת למספרה, לא דרוש נסיון קודם. 03-491190, 03-479487
■ שגרירות ארה"ב מחפשת מוהל תחזוקה. נדרשת שליטה על בריה בכתיבה חיבור באנגלית ועברית. בעל נסיון בבניה ובתחזוקה, הוא יהיה אחראי על 120 מיבנים. טלפון: 03-654338 שלוחה: 304 לקביעת פגישה.
■ מורה מנוסה לאנגלית למשרה חלקית בשעות הערב באזור ת"א. 03-229667
■ אקדמאי/ת יוצא/ת צבא, לעריכת ספריה טכנית, אנגלית מצויינת, לכתוב: מור-כרמי (עבד עורך), בן אבינדור 8 תל-אביב 67218
■ עובדת בעלת ידע בכמיה ל-½ משרה, ת.ד. 39845 רמת-אביב 61398
■ אקדמאי/ת יוצא/ת צבא לעריכת ספרות טכנית, עברית מצוינת, אנגלית טובה, לכתוב: מור-כרמי (עבד עורך), בן אבינדור 8 תל-אביב 67218
■ סייעת לרופא-שיניים, ימים: א', ב', ג', ה', 16:00-20:00, 03-9221007 פתח-תקוה.
■ יוצאת צבא, בוגרת השכלה תיכונית מלאה, למשרה חלקית. נסיון בספרות – יתרון. לפנות: 03-239774 לאיריס.
■ דרוש/ה מקדם/ת מכירות, במשרה חלקית, יכולת ויחסי ציבור, קשרים במסעדות ומפעלים. 371319
■ לחברת המרוקים בחולון, דרושים סוכנים בעלי נסיון. 03-805716
■ טלפון מיוחד למסירת מודעות לעיתון 03-885885. רב-קווי (פרסום "און")
■ דרושים אחים/ות מעשיים/ות וכוחות עזר לבית-חולים פסיכיאטרי בפתח-תקוה. לעבודה קבועה. 03-9325338
■ גרפיקאי/ת, מעצב/ת למחלקת מוספים בעיתון יומי גדול. 03-439404
■ מנהלי וצוות מכירות מעולים בתרפום לתל-אביב, ירושלים וחיפה משכורת + עמלות. 03-650737-8
■ לחברת השיווק מכונות כתיבה י.ב.מ, נציגי מכירות לשלוחותינו בת"א וחיפה, רכב הכרחי. לקביעת ראיון: 04-531296, 03-613080
■ מסג'יסטיות/מתלמדות ל"אסקווייר", שלמה-המלך 46, תנאים טובים. 03-239208, 03-238685
■ לחברת ביטוח בתל-אביב, בחור לעבודות תקיה ושליחויות. 03-622264
■ מלון גלות, ת"א, קונדיטור מנוסה במלונאות, לפנות לכ"א 299555
■ ל"חסנה" חברה ישראלית לביטוח בע"מ דרושים: 1. עורך/ת פוליסות בביטוח חיים, בעל/ת ידע ונסיון בעריכת שינויים בפוליסות פרט ובביטוחי מנהלים. 2. אחראי/ת לגבית – סוכנויות וסוכנים, בעל/ת נסיון רב בגביה וידע בהנהלת חשבונות, כושר נהול מו"מ עם סוכני ביטוח, יכולת נהול צוות עובדים. מועמדים/ות מתאימים/ות יפנו טלפונית למחלקת כח-אדם. טלפון: 03-623251
■ מחסנאי/פקיד + רשיון נהיגה ב', בתל-אביב, לת.ד. 29596, בתל-אביב.
■ ל"קשת" ניקוי יבש, דרושות למפעל החדש בפ"ת, עובדות אחראיות במחלקות מיון, ביקורת ומשלוחים. יום עבודה מלא, משרה קבועה. לפנות: 03-9233566
■ בהרצליה, עוזרת בית לכל השבוע, 5 שעות ליום + המלצות. 03-770141
■ דרושה סייעת לרופא שיניים, רצוי מדיפלומה. 03-742927, אחה"צ.
■ דרוש מנהל מכירות מנוסה, למכירת מוצרים בפרויקט בלעדי, חדשני ומבטיח. לקבוה 03-461129
■ דרוש שומר לילה + שבתות, למשרה מלאה במלון תל-אביב. לפנות למוריס, טלפון: 03-461132
■ סייעת + המלצות לפרופ-שיניים דוברת אנגלית, לא מעשנת. 03-234401
■ מקדם מכירות למפעל למוצרי צריכה, לאזור המרכז. שוק לקוחות קיים, נסיון קודם ורכב הכרחיים. 03-789910

■ עוזרת ואקדמאית למנכ"ל, לחברת עתירות-ידע בהקמה. תפקידים: ניהול משרד, עריכת מסמכים, ניהול מו"מ. יום עבודה מלא, עדיפות לשפות ים ואנגלית. כישורים בעריכה ובגרפיקה, ידע במחשבים. תנאים הוגנים וקידום לפי הכישורים. העבודה ברמת-השרון. ראיון לתאם עם נגה או עירית טל: 03-248991, 03-236308
■ דרושה בחורה יפה, לדוגמן תכשיטים + צילום, למצטיינות עד 1000 לחודש. 732949 בערב.
■ לשופרסל עמק ברכה, מחל-יעקב, דרושות קופאיות, לפנות למנהל.
■ איש אחזקה – נסיון בתחום המכונות, משאבות, צנרת, קיטור ומים, ידע בריתוך – למפעל בחולון. 03-240207-8
■ דרושה קלדנית (רצוי ותיקה) מנוסה, בבני-ברק, ליד קוקה-קולה. 771649
■ לסניפנו ברמת-גן, דרושה פקידה בעלת כשר לעבודה במשרד, במשמרות בוקר + צהריים. להתייע בשבת 04-446313 (הראיונות ברמת-גן).
■ סטודנטים/ות למרכז מידע ומודיעין בתל-אביב (רקע בידיעת הארץ). 03-240207-8
■ דרושה בחורה, נחמדה וסקסית, לצילומי תכשיטים. בערב 03-732949
■ למפעל למוצרי צריכה, סוכן עצמאי, חוג לקוחות קיים, רכב מסחרי הכרחי, רצוי בעל מחסן. ההשקעה הדרושה 15,000-30,000 ש"ח. נא לפנות בכתב עם פרוט קורות חיים ונסיון קודם לת.ד. 479 בני-ברק.
■ דרושים/ות, מתרגמים/ות, מעברית לאנגלית, לעבודת תרגום בבית. 04-925428
■ דרוש סוכן לצבעים + ידע ונסיון בענף + רכב. 08-470156
■ מתרגמי ספרים, דרושים משפות שונות לעברית. 03-658655
■ דרושות/ים בחורות/ים לעבודה מעניינת ומשתלמת, לראיון לטלפן: 03-808076
■ דפס מקצועי ל"הנדה 600", תנאים טובים. 03-664232 בעבודה.
■ דרוש מתנגל מעולה, למעבדת אומנסט, 810861 – בשעות העבודה.
■ קופאים/ות לרשת שיווק גדולה לאזור רמת-אביב, רמת-השרון, קניון ר"ג ותל-אביב. 03-240207-8
■ ליצרני אופנה, דוגמניות בית במידות 40, 42, 052-440480
■ נהג נדר בעל ניסיון. 03-335233, 02-719009
■ באזור תל-אביב, דרוש איש שווק לשקיות ניילון. 02-341362, בשעות הערב.
■ ל"אסטרונאוטיקס" – חברה לאלקטרוניקה – ליד קניון רמת-גן, דרוש/ה מבקר/ת איכות להלחמות חדיוט ברמה צבאית, 5 ימי עבודה בשבוע. לפנות בכתב ל"אסטרונאוטיקס" ת.ד. 882 בני-ברק 51261, או טלפונית 03-784212
■ מורי עזר, מנוסים וניידים + טלפון, למקצועות ריאליים. 447404
■ למפעל מתקדם לאלקטרוניקה דרושים/דרושות עורכי מעגלים מודפסים מנוסים – חברת מערכות ממוכנות ידרון, יכולת עבודה עצמאית, לפנות ל"אסטרונאוטיקס" טלפון: 03-784212, או בכתב לת.ד. 882 בני-ברק 51261
■ "אקספרס" עזרות הצעות עבודה בכל תחום, תמה עוד היום: פקידות, סוכנים + רכב, דיילות, מלצריות ועוזרים בלתי מקצועיים למפעלים, נקיון ומוזים. 03-372918
■ דרושים קונדיטור ועוזר קונדיטור רציניים ומנוסים לעבודה באזור ת"א. 03-238439
■ למוסד ציבורי, דרושה מזכירה לעבודה מגוונת. 03-396635
■ לבית"ר עלית, דרושים/ות פועלי/ות נקיון לעבודה קבועה, 9 שעות ביום. ומקצועיים/ות יופי למפעל, אלכוזוב 84 ר"ג, בין 14:00-16:00.
■ רפס בעל נסיון לעבודות מיוחדות. טלפון: 03-470245, 03-470247
■ דרך חדשה לעולם המחשבים!! קורס מקיף לשיווק י.ב.מ. – פי.סי!! "פיסקום". 726867
■ לפרסום "מניר" – תל-אביב, הקונפי אי גרפיקאי במשרה מלאה/חלקית, בעל הבנה מלאה בתכנון ותהליכי דפוס. 383405, 03-383904
■ סוכנים עצמאיים, בעלי רכב לכל חלקי הארץ, להפצת תמרי צבע ואחרקה. 03-654225
■ בפתח-תקוה מטפלת לשניים, 5 ימים, מ-7:30-15:30. 03-9328377, לא בשבת.
■ דרוש דפס מנוסה להדפסת תוויות בגלילים. בתל-אביב 03-821327

■ דרוש/ה איש/ת מכירות עצמאי/ת, מיומן/ת, נמרץ/ת ובעל/ת הופעה נאה, לביצוע מכירה אינטנסיבית של מוצר בלעדי ומבוקש ביותר בתחום מאגרי מידע במחשבים. תמורה כספית גבוהה מעל למקובל לאדם המתאים 03-473320
■ דרוש דפס להיידלברג, ½ + ¼, אפשרי מסיור. 760221
■ לחברת שיווק לועדי עובדים, דרוש סוכן + ניסיון + רכב. 03-315159

אחיות

■ אח מעשי מארה"ב דובר עברית, מעוניין בקשישים נכים וחולים כרוניים. 03-599567 בערב.
■ ל"סיעוד" שירותי אחיות פרטיות, דרושים/ות מכל רחבי הארץ אחים/ות לעבודה מיידית, בשעות הפנוי. 03-737947, 02-636505, 04-386590
■ "למען" מרכז שרותים למשפחה, אחים/ות ומטפלים/ות לסטודנטים מבוגרים. 03-736671, 052-86376

גזירה ותפירה

■ ללדרוה, אמר ותעשיה חולון, דרושים גזרן למוצרי טריקו, עובדת לסלילה ושזירה. טלפון: 807111
■ דרושים/ות תופרים/ות מקצועים/ות למפעל למוצרי עור. 613248, 613923
■ דרוש/ה מודליסט/ית גזרן/ית להלבשת גברים עם שנות נסיון. 055-24680, לא בשבת.
■ למתפרת בגדי ילדים אופנתיים ברמת-החייל דרושה תופרת מסלולת לגזרת עלית. 03-483127, 03-498095
■ דרושים תפרים/ות לתפירת מלבושי עור. טלפון: 611368, 03-622124
■ גזרן, למרפרות חזיות, אפשרי מתיור. 835086
■ להיוצי "ליק" דרושה תופרת מקצועית, תנאים טובים. 03-830841
■ לאופנת "מוסטגאל" דרוש גזרן, ועוזר גזרן מנוסים. 03-621778, 03-622013

הנהלת חשבונות

■ לחברה תעשייתית, דרוש/ה מנה"ח סוג 2, שנה נסיון, למשרה מלאה, לביצוע פרוייקט. נא לפנות בכתב יד, עם פרוט קורות חיים ונסיון קודם לת"ד 26377 תל-אביב 61263
■ מנהלת חשבונות עצמאית, מנוסה מחשובי שכר. 03-461520, תנאים טובים.
■ דרוש בתל-אביב מנה"ח מנוסה, סוג 3. טלפון 221611
■ למשרד רו"ח דרושים מבקרים מנוסים, התמחות אפשרית. 03-334887

טכנאים/הנדסאים

■ בחולון, טכנאים יוצאי חיל האויר במקצועות בקרת-ירי קשר ומכ"ם ומצוים על מטוסי קרב להעדר סקרות ותכנון מערכות. טלפונים: 03-5562856, 03-808822

מוכרים/ות

■ לחנות המפעל, דרוש/ה מוכר/ת, מנוסה בסינוניאות, לעבודה קבועה, יום שלם, רק מאיזור תל-אביב. להתקשרו 830524, רק בין 07:00-09:00 בבקר.
■ מוכרת לפרפומריה ברמת-השרון, לשעות הבוקר ואחה"צ לסרוגין. 03-421765, 03-725013
■ איש מכירות לחנות בדים, נסיון במכירה ליהודים וטוחרים, תושב ת"א, לכתוב בציון גיל, קורות חיים, ונסיון ומשכורת מבוקשת, לת.ד. 8266 יפו.

מחסנאים

■ מחסנאי, אחראי לשיווקי כלי בית, טבל גיל 40, 03-825774

עובדי מתכת

■ רתכי סי.או.2 ונסיון בהפעלת ציוד ריתוך וקריאת שרטוט לעבודה מיידית, "תיסבור". 282257/8
■ למפעל פרטי לעיבוד שבבי מודיע, עמורי כוח"ס מקצועיים, 4 שלום. רצוי ברמת הנדסאים, להפעלת ציוד קונבנציונאלי לסי.אן.סי. גבעתיים, 737416

■ מבלטונים לעבודה מהתעופה, כרסמים, חרטים קונבנציונאלים וכ שנות נסיון, יכולת לעבוד באופן עצמאי וקריאת שרטוט. "תיסבור" 282257/8

עוזרות ומטפלות

■ דרושה מבשלת מוסמכת + נקיון המטבח, 5 ימים, המלצות, גבעתיים. 721311
■ אשה לניהול משק-בית ובישול + לינה, ברעננה. 052-452963
■ אשה לניהול משק בית ובישול + לינה, ברעננה. 052-452963
■ "אדם לשותה אותו" – לנכים וקשישים, עם כל הלב. 03-447660
■ ברמת-אביב, אר-צר/קיבוצניקית למשפחה נחמדה, תנאים טובים. 03-427873
■ ברעננה, דרושה קיבוצניקית, לטיפול בילדים, אפשרות למגורים. 052-33413, 052-453125
■ ברעננה, מטפלת לשלישיה, 8:00-15:00, תנאים מצויינים למתאימה. 052-25783
■ בהרצליה דרושה אישה לניקיון פעמיים בשבוע. 052-77198
■ בסביון, בחורה למשק בית + טיפול, ידע בגרמנית/אנגלית, רצוי + לינה. 03-344653
■ מטפלת לתינוקת ל-5 שעות, 5 ימים. 12:00. 423103
■ דרושה אשה אחראית ומסורה, לניהול משק-בית, אפשרי + לינה, תנאים מעולים. 03-356478, 03-357029 בערב.
■ דרושה עוזרת בדחיפות, פעמיים – שלוש בשבוע, ברמת-אביב. 414401
■ בהרצליה פיתוח, בחורה לטיפול בילדים ועבודות בית, עם לינה. 052-77164
■ אשה עם לינה, לטיפול בזוג מבוגרים, רצוי דוברת אידיש. 482434
■ אשה לטיפול בנכה ולמשק בית + לינה. 03-319796 + המלצות.
■ דרושה עוזרת-בית עם/בלי לינה. 03-259857, 052-77793
■ מטפלת לתאומות בנות 10 חודשים ליום מלא. 414385
■ מטפלת לבן שלוש, ליד העיריה, לשלוש שעות. 03-233602
■ מטפלת למשך 4 חודשים בעיקר אחה"צ ברמת-אביב. 03-416148
■ שהרזדה – מיון אומנות ואחריות, בקים חודשי, "זוהר". 378572
■ עוזרות/מטפלות + מגורים. משפחות העשרים המאוחדות + המלצות. 02-639787
■ בצפון העיר, דרושה מטפלת לתינוקת 5 ימים. 03-236617
■ דרושה עוזרת נאמנה וחרוצה עם המלצות. 03-726522, 03-732601
■ ברמת-השרון, עוזרת פעם בשבוע, 03-497433, אוסישקין 33 – אברמוב.
■ דרושה מטפלת/אריזר, אפשרות למגורים. 03-235537, מ-9 עד 3 אחה"צ.
■ מיידי מטפלת בהרצליה, 5 ימים, 052-88541, 16:00-8:00
■ מנהלת משק בית, בהוד-השרון, 5 בשבוע, מ-11:30-17:30, תנאים טובים. בערבו 052-457374, ביום: 03-912871
■ דרושה מטפלת עם המלצות ל-2 ילדים, מ-12:00-17:00 ברמת-חן, ותנאים טובים. 03-749553
■ ברמת-חן, מטפלת לילדה בודדת, 8 שעות. 742844
■ מטפלת עם לינה דוברת אנגלית לטיפול בילדים ולמשק-בית. 478923
■ בהרצליה עוזרת בית, פעם בשבוע לפנה"צ. 052-83307 טל'
■ דרושה מטפלת לתינוק 3 חודשים, באיזור יד אליהו. 395120
■ מטפלת למעון פרטי בהרצליה, עדיפות לעובדת קיבוץ. 052-558331
■ לאשה חולה בהרצליה, דרושה מטפלת פעמיים, שלוש בשבוע לילה, ופעם בשבועיים שישי שבת. 03-623861
■ דרושה אשה לנקיון בית + בישול בתמורה ל-4 שעות ביום, תנאים מעולים למתאימה. 03-421086
■ עבודת משק בית, 3 ימים בשבוע או יותר. 052-61338, 053-99558
■ "למען" מטפלות/ים ואחיות/ים, לסובלים מאלצהיימר ומחלות זקנה. 03-736671, 053-33166
■ עוזרת לניקוי מרפאה בתל-אביב. 260970, 261327 מיום ראשון.
■ דרושה מטפלת ל-5 ימים, 12:00-16:00, + חופשים ומחלות. חדר-יוסף 08:00-16:00, 03-481488

שת שירות התעסוקה לשירותך

מחפש עבודה?

אנו נעזור לך בעבודה, ייעוץ תעסוקתי, והכוונה לקורסים מקצועיים.
גם אתה תוכל למצוא עבודה מתאימה לך, במגוון ההצעות שבידינו.

המרכז לתעסוקת אקדמאים

מרחב חיפה
פסיכולוג חינוכי. ניהול שירות פסיכולוגי. מועצה מקומית אזור הצפון. 4282/16
ביולוג. נסיון בגנטיקה. מוסד להשכלה גבוהה. חיפה. 4283/16

לשכות תעסוקה למבוגרים

אזור ירושלים
לבורנטית תעשייתית. מפעל אלקטרוניקה. ירושלים. 4284/16
מלחימות מנוסות. מפעל אלקטרוניקה. ירושלים. 4285/16
סייעת למרפאת שיניים. מנוסה. ירושלים. 4286/16
הנדסאי אלקטרוניקה. מפעל פלסטיק. ירושלים 4287/16
טכנאי רפואי. מכון רפואי. ירושלים. 4288/16
מבלטנים וכרסמים. נסיון. תעשיה צבאית. 4289/16
נגרי והיטים. לשכות כח אדם. ירושלים. 4290/16
קלדניות. עברית אנגלית. נסיון. מכון רפואי. ירושלים. 4291/16
גרפיקאית. מנוסה. למחלקה ליחסי ציבור למפעל אלקטרוניקה. ירושלים. 4292/16
מנהל חשבונות. סוג ד'. נסיון של 5 שנים. מפעל אלקטרוניקה. ירושלים. 4293/16
טכנאי מזון. מפעל לייצור מזון. ירושלים. 4294/16
תופרות. מתפרה במישור אדומים. 4295/16

אזור עמק יזרעאל
מהנדס ייצור. מפעל מגדל העמק. 4296/16
מבלטנים. נסיון. מפעל פלסטיק. מגדל העמק. 4296/16
טכנאי מיזוג אויר. מפעל חוטי ניילון. מגדל העמק. 4297/16
טכנולוג, טכסטיל. בוגר שנקר. חוטי ניילון. מגדל העמק. 4298/16
חשמלאי ראשי. רשיון. מפעל אלקטרוניקה. מגדל העמק. 4299/16
מחסנאי בכיר. מפעל אלקטרוניקה. מגדל העמק. 4300/16
חשמלאי מוסמך. מפעל מזון. נצרת עלית. 4301/16
מכונאי. למכונות תפירה. מפעל טכסטיל. נצרת עלית. 4302/16
הנדסאי/טכנאי. מפעל פלסטיק. נצרת עלית. 4303/16
אורגים. שטיחים. נצרת עלית. 4304/16
גורנים. מתפרה. קונפקציה. נצרת עלית. 4305/16
נגרים. מפעל צעצועים. נצרת עלית. 4306/16

אזור הגליל העליון
חרטים וכרסמים. מקצועיים. נסיון. מפעלי מתכת ותבשיטים. 4307/16
חרט. C.N.C. נסיון. מפעל מתכת בקיבוץ. ליד חצור. 4308/16
מהנדס כלים. מקצועי. נסיון. מפעל מתכת. חצור. 4309/16
לבורנט מקצועי. נסיון. מפעל מתכת. חצור. 4310/16
חרט מקצועי. נסיון. מפעל מתכת. חצור. 4311/16
טכנולוג מזון. נסיון. מפעל מזון. חצור. 4312/16
מסגרים. מקצועיים. מפעל מתכת. חצור. 4313/16
מהנדס מכונות. נסיון. מפעל מתכת. חצור. 4314/16
מורה. אנגלית. בי"ס מקיף. דתי. חצור. 4315/16
טכנאי קירור. נסיון. מפעל מזון. חצור. 4316/16
הנדסאי מכונות. מקצועיים. מפעל מתכת. חצור. 4317/16
ספרנית. בעלת מקצוע. נסיון בי"ס מקיף ממלכתי. חצור. 4318/16
מהנדס ייצור. נסיון. מפעל בהקמה. קצרין. 4319/16
חשמלאי רכב. סוג 3. נסיון. מוסך. קצרין. 4320/16
כימאי ופיזיקאי. חברה. קצרין. 4321/16
הנדסאי חשמל. נסיון. מפעל. קצרין. 4322/16
טכנאי חלב. נסיון. חברה. קצרין. 4323/16
טכנולוג מזון. נסיון. חברה. קצרין. 4324/16
לבורנט מזון. נסיון. חברה בהקמה. 4325/16
מפעילת טלקס. נסיון. מפעל. קצרין 4326/16

אזור הגליל המערבי
תכניתן C.N.C. בעל נסיון. מפעל מתכת. מעלות. 4327/16
קצין בטחון. משוחרר צה"ל ודרגת קצינות. מגורים במקום רשות מקומית מעלות. 4328/16
צבע. בעל מקצוע. רשות מקומית מעלות. 4329/16
אנשי אחזקה. פנאומטיקה ואוטומציה. נסיון. מפעל פלסטיק. מעלות. 4330/16
מסגרים. בעלי נסיון. מפעל פלסטיק. מעלות. 4331/16
הנדסאי ייצור. נסיון. מפעל פלסטיק. מעלות. 4332/16
כרסמים. נסיון. מפעל מתכת. שלומי. 4333/16
כרסמים C.N.C. נסיון. מפעל מתכת. שלומי. 4334/16
לחרכבת מנועים. בעל מקצוע. מפעל מתכת. כרמיאל. 4335/16
מפעל דינמומטר. נסיון. מפעל מתכת. כרמיאל. 4336/16
טכנאי או הנדסאי. 3 שנות נסיון. מפעל פלסטיק. כרמיאל. 4337/16
תופרות. נסיון. מפעל קונפקציה. עכו 4338/16
גזרנים מעולים. מפעל קונפקציה. עכו 4339/16

אזור חיפה
רתכי ארגון. מפעל. מפרץ חיפה. 4340/16
רתכי אלומיניום. מפעל. מפרץ חיפה. 4341/16
מנהל/ת חשבונות. עצמאי/ת. מוסד ציבורי. חיפה. 4342/16

מחפש עבודה זמנית?
באזורי הדרום יש כעת אפשרויות רבות בקטיף, פיקוח, בקורת טיב, אריזה ועוד.

גרפיקאי/ת. חברה. חיפה. 4343/16
תופרות. למפעלים ולבתי מלאכה – במפרץ חיפה ובעיר. 4344/16
נהצן. מפעל. חיפה. 4345/16
אחיות ופיזיותרפיסטיות. בתי הורים ומוסדות סיעוד. חיפה. 4346/16

אזור השומרון
מכונאי אחזקה. נסיון. מפעל. פרדס חנה. 4347/16
חרט. מקצועי. מפעל. פרדס חנה. 4348/16
חרט־כרסם. מפעל. אור עקיבא. 4349/16

אזור השרון הדרומי
מפעילים. נסיון. מפעל לייצור פורמייקה. שלוש משמרות. פתח תקווה. 4350/16
בוגרי מקצועיים. מכניקה עדינה. מפעל ייצור מעגלים מודפסים. שתי משמרות. פתח תקוה. 4351/16
תוכניתנים. שתי שנות נסיון. מפעל מזון. פתח תקווה. 4352/16
פועלי ייצור. מפעל מתכת. 3 משמרות. פתח תקווה 4353/16
פועל פרדס. השקית, גיזום וכו'. איזור פתח תקווה. אפשרי פנסיונר 4354/16
מזכירות. עברית־אנגלית. משרות מלאות. מפעל תעשיה פתח תקווה. 4355/16
כתבנית. עיבוד תמלילים I.L.E.X. נסיון. חברה לשירותים. פתח תקווה. 4356/16
חשמלאים מוסמכים. מפעלי תעשיה. איזור פתח תקווה. 4357/16
נגרים. מנוסים. מפעלי רהיטים. איזור פתח תקווה. 4358/16

אזור דן
אורגים. בית אריגה. בני ברק. 4359/16
מסגר־רתך. מפעל. רמת גן. 4360/16
מסגר מכני. מפעל. רמת גן. 4361/16
נגרים. מפעלי רהיטים. אור יהודה. 4362/16
לוטשי יהלומים. מפעלי יהלומים. אור יהודה. 4363/16
חייטים. מפעל. אור יהודה. 4363/16

אזור תל־אביב
חרט C.N.C. מפעל מתכת תל־אביב. 4364/16
מסגרים. רתכים. מפעלי מתכת. תל־אביב. 4365/16
דפס. אופסט. בית דפוס תל־אביב. 4366/16
מכונאי־רכב. מוסך. תל־אביב. 4367/16
עובדי יהלומים. מפעלי יהלומים. תל־אביב. 4368/16
תופרות אוברלוק. בית אופנה. תל־אביב. 4369/16
גזרנים. גהצנים. בית אופנה. תל־אביב. 4370/16
סורגים/ות. תופרות. בית חרושת. תל־אביב. 4371/16
מודליסטיות. בית אופנה. תל־אביב. 4372/16
נגרי רהיטים. נגריות. תל־אביב. 4373/16
עובדי ייצור. מפעלים. אזור תל־אביב. 4374/16
מכונאי־מסגר. עבודות אחזקה. חברה. תל־אביב. 4375/16
מוכרת. עובדת כללית. מזנון. תל־אביב. 4376/16
כתבניות. עברית אנגלית. למוסדות ובנקים. תל־אביב. 4377/16
מזכירות. עברית אנגלית. מוסדות ובנקים תל־אביב. 4378/16

אזור הדרום
עגורנאי. רשיון. 150 טון. תחנת כח. אשקלון. 4389/16
טפסנים. קבלני בנין. אשקלון. 4390/16
חרטים. נסיון. מפעל מתכת. קרית גת. 4391/16
כימאי מעולה. נסיון. מפעל למוצרים כימיים. יבנה. 4391/16
תופרות. מפעל טכסטיל. יבנה. 4392/16
מסגרים. בוגרי מקצועי. נסיון. מפעל מתכת. יבנה. 4393/16
עובדי דפוס. מפעל דפוס יבנה 4394/16
מכונאי מעולה. עצמאי. נסיון. מוסך. יבנה. 4395/16
מזכירה עברית אנגלית. נסיון. מפעל מתכת. יבנה. 4396/16
טבח מעולה. נסיון. קבלן מטבח. יבנה. 4397/16

באזורי הנגב
חשמלאים מוסמכים. רשיון. מפעל. באר שבע. 4398/16
נהג. סמיטריילר. רשיון 3 שנים לפחות. מפעל. אזור באר שבע. 4399/16
מזכירה. שפת אם אנגלית. מפעל. באר שבע. 4400/16
מלצרים. בתי מלון. סדום. 4401/16
טבח. בית מלון. סדום. 4402/16
רתכי פלסטיק. מפעל. אופקים. 4402/16
הנדסאי/טכנאי. אלקטרוניקה. מפעל. אופקים. 4403/16
חורטים. כרסמים. מפעל. נתיבות. 4404/16
מתכנת מחשבים. מפעל. מצפה רמון. 4405/16
חשמלאי מוסמך. מפעל. מצפה רמון. 4406/16
מהנדס מכונות. מפעל. מצפה רמון. 4407/16
רתכים. מפעל. מצפה רמון. 4408/16
מכונאי רכב. מוסך. מצפה רמון. 4409/16

בפרטים נוספים גש ללשכת התעסוקה במקום מגוריך הבא אתך תעודת זהות וכל תעודה המעידה על השכלה, מקצוע, נסיון, וכן תלוש זה.

מבצע "יש עבודה – עובדה!"
מס. תעודה :........
שם :........
מקצוע :........
כתובת :........
סדרת מס' 13
הזדמנות שווה לכל

מעסיק אני לשירותך
באיתור ובמיון כוח אדם מתאים ובהכשרתו. התקשר ללשכת התעסוקה הקרובה והודע נא על כל משרה פנויה.
תוכל לקבל סיוע ממלכתי משמעותי לקליטת עובדים חדשים ובהכשרה פנים מפעלית באזורי פיתוח במוקדי אבטלה ולעולים.

לע"מ

■ שרות, פעמיים בשבוע + המלצות. 458310
■ לשירות־למשפחה דרושות: נערות־אופר, עוזרות ומטפלות. 03־462805/6, 9:00-17:00.
■ להורים בפתח־תקוה, דרושה מטפלת לילדים גדולים ועבודות קלות, בימים שני ורביעי, תנאים מצוינים. 03־911634
■ בת קיבוץ + נסיון לטיפול בשני ילדים, בקודה. 052־77926
■ ברחוב קריה שמונה בחולון, לקבל ילדה מהגן בין: 12:30-14:00, 5 ימים. 804938

פועלים/ות
■ ברמת השרון, פועלים/ות זריזים + נסיון, ומנקה חלונות. 02־341967, מראשון ב־19:00.

פקידים/ות
■ דרושה פקידה מתחילה, צעירה, למפעל גדול בתל־אביב, 5 ימים בשבוע – ידיעת בהדפסה. 03־439442
■ כתבנית אנגלית־עברית (שפת אם אנגלית), לחברה אמריקאית, משרה מלאה. 8־03־240207
■ למכון הצרפתי, דרושה מזכירה עברית/צרפתית על בוריין. 03־249666, פנימי 324
■ מזכירה קורספונדנטית, אנגלית, עצמאית, חצי משרה. 03־625661
■ דרושה מזכירה מנוסה, הדפסה עברית אנגלית, לחצי משרה. 03־264625
■ למשרד רו"ח באלנבי, תל־אביב, דרושה פקידה שליחה. 03־611245
■ לחברה מסחרית בת"א, כתבנית – קצרנית טלקס מחשב באנגלית, לעבודה זמנית. 03־246558, 03־245677
■ דרושה מזכירה, כתבנית מעולה, למשרד עורכי־דין, לשעות 13:00–18:00. 242432
■ עבודה לשליחויות ועזרה בעבודות משרד. טלפונים: 371699, 384056
■ דרושה מזכירה באנגלית ועברית, במשרה מלאה, 5 ימים בשבוע, שפת אם אנגלית הכרחית. טל' 589185, 592777
■ דרושה כתבנית אנגלית סוג א', רצוי בעלת ידע בתהליכי יצוא, משרה מלאה, 5 ימי עבודה בשבוע. לפנות טלפונית: 052־559124 לאיגוד.
■ לקונצרן בינלאומי דרושה מזכירה בכירה ליום מלא (+ שעות נוספות) אנגלית־עברית + יחסי אנוש. תנאים מעולים למתאימה. 03־242012 א.ש. מפה.
■ דרושה מזכירה במקום מגורית, באזור תל־אביב + טלפון, לאגודה ציבורית, עם ידע בתנה"ח, הדפסה ועבודות מזכירות. העבודה היא בביתה של המזכירה. בכבר פרטים להתקשר לטלפונים: 03־474343, 03־244510, בין השעות: 09:00-14:00, 16:00-18:00.
■ ומזכירה, אנגלית על בוריה + עברית + אפשרות ל½ יום. 03־221093
■ כתבניות מעולות, עברית/אנגלית לעבודה זמנית, מיידית לפי שעות. "תיגבור" 03־282257
■ דרושה פקידה לחצי משרה, לעבודות משרד. שפת אם אנגלית. נא לפנות בכתב ת.ד. 13011 תל־אביב 61130
■ בחולון, כתבניות אנגלית/עברית. עיקשר: שפת אם אנגלית ובעלות נסיון על מעבד תמלילים. טלפונים: 03־806822, 03־5562555
■ מזכירה, הדפסה עברית ואנגלית הכרחי, למשרד יחסי ציבור, 5 ימים, 25־30 שעות, שכר בהתאם לנסיון. 03־234144
■ מזכירה לניהול מזכירות יבואני אלקטרוניקה, תנאים טובים. 03־660487
■ למשרד עו"ד, דרושה פקידה כתבנית ל־3 פעמים בשבוע. 16:00-19:00. 03־232560
■ למשרד בבני־ברק פקידה מנוסה בגבית ובקשר עם לקוחות. רצוי ידע בהנה"ח. משרה מלאה. 03־789974
■ למפעל מתקדם לאלקטרוניקה, דרושה מזכירה, שפת אם אנגלית, משרה מלאה, 5 ימים בשבוע, אפשרות לשעות עבודה גמישות. לפנות ל"אסטרונאוטיקס". ת.ד. 882 בני־ברק 51261, או טלפונית 03־784212
■ למפעל מתקדם לאלקטרוניקה דרושה מזכירה, משרה מלאה, ימים א־ה שעות: 7:30-17:00, בוגרת תיכון ולאחר שרות צבאי, הדפסה עברית אנגלית, לפנות ל"אסטרונאוטיקס", טלפון: 03־784212. או בכתב לת.ד. 882 בני־ברק 51261
■ כתבנית, עברית אנגלית, מעולה, ידע במעבד תמלילים, רצוי יום עבודה רצוף. ת.ד. 1426 ת"א 61013
■ כתבנית אנגלית מעולה, ידע במעבד תמלילים, רצוי יום עבודה רצוף, 5 ימים. ת.ד. 1426 ת"א, 61013
■ למשרד ברמת־גן, דרושה פקידה לאחר שרות או דתית. 8־03־255327

ביקוש עבודה
■ כימאי (אורגני וביולוגי), עובד מחקר בגימלאות, בעיסוק מתאים. ת"ד 1334 ת.א. 52311/7
■ אח מחפש לטפל בחולה פרטי/ת. טלפון: 03־717898
■ מעוניינת לטפל בביתי, בקשישה נכה/חולה כרונית, טפול מסור. 08־458619
■ סטודנטים, שנה שישית לרפואה, מחפשים עבודה בשמירות פרטיות על חולים. 03־259717
■ מנהלת חשבונות דתית מקבלת עבודה בביתה. 03־791915, בחול.
■ אלקטרוניקה, הרכבות מעגלים וחיווט מכשירים, באלקטרוניקה, בקבלנות משנה. 04־716755, 04־719466
■ קיבוצניקית אחראית מחפשת עבודה ביחסי צבור או כמזכירה אישית. לא מפוצלת 052־558438
■ נכה צה"ל מקבל הדפסות בעברית, בביתו. 9230546
■ מהנדס אזרחי, עצמאי, 10 שנות נסיון בתכנון, ביצוע ופיקוח בעבודות פיתוח כבישים וניקוז. 03־340061

מכוניות
■ חייג 03־383904 לפרסום "ומיר", ומודעתך תפורסם בלוח החדש במדורי מכבע, ותקבל שי מיוחד פוסטר תלת־מימדי. "פרסום ומיר" צ'לנוב 40 תל־אביב.
■ טלפון מיוחד למסירת מודעות לעיתון 03־885885 רב־קוי (פרסום "און")
■ טלפון מיוחד למסירת מודעות לעיתון: 03־885885 רב־קוי, (פרסום "און")
■ באמאט (סלון), סוטאות, 1600, 1983, אוטומטית, מזגן, כל התוספות. 02־531973, 02־343224

אאודי
■ 80, אל.אס. אוטומטי 1976, יפהפיה, במצב מצוין. 03־913968
■ 80, ג'י.אל. 1983, 1600, אוטומטית מוכח צה"ל. 052־454922
■ 80, 83, סי.אל, שמורה + טסט + תוספות מרובות. 03־482780
■ 80, 1300, 1983, 48,000 ק"מ, שמורה, ראשונה + תוספות. 03־952844
■ אאודי 80, אל. 1980, שניה, טסט לשנה. 03־880581
■ אאודי 100, אדומה, 1972, אוטומטי, טסט יולי. 055־92072

אוטוביאנקי
■ אברע 82, יפהפיה, נדירה + תוספות, מחירון. 08־462255
■ אוטוביאנקי אל.אקס. 1984, 40,000 ק"מ, טסט בספטמבר. 03־485191
■ אוטוביאנקי, 1984 + טסט, מצוינת, בהזדמנות מהשכרה, טלפון 399371
■ אוטוביאנקי, ג'י.אל. נרטל, יפהפיה, 1978, במצב מצוין. 315207
■ אלגנט 79, מצויין, 68,000 ק"מ + טסט לשנה. 03־257987
■ לזוויר 82, 47,500 ק"מ, טסט לשנה + רדיו־טייפ. 255955
■ לזוויר 83 (השכרה), 8400, טסט שנה ותוספות. 03־492102, 03־473672
■ מזוויר 1982, ראשונה, מהשכרה יפה ושמורה + תוספות. 03־910245
■ פאלאס, 1983 + מזגן כחדשה ראשונה 37,000, מוכספת. 03־773271

אוסטין
■ מטרו 1300, אס, 84, היטל שולם, מצויינת. 04־713743
■ מיני מטרו, 1300 אס, 1983, ראשונה, פרטית, יפהפיה ומהדרת. 03־318366

אופל
■ אופל אולימפיה 1500, 1970, מעולה. 063־30637, 063־39780, בערב בלבד.
■ אסקונה 1300, אס.לקס. 1983, ראשונה, לא בשבת. 065־41339, 065־43899
■ אסקונה, 1300, אס, 82, אוטומטית, מהשכרה, מחיר מיוחד. לא בשבת. 03־236952
■ אסקונה 1300, 81 (מהמשכרה), שמורה מצויין + מזגן. 052־540324
■ בהזדמנות רקורד סטיישן, 1972 + טסט + אוברול. 03־656738, 03־291095
■ קדט 1200 82, טסט אוגוסט, מצב מעולה. 063־35570

אלפא-רומאו
■ אלפא סוד, 1.2, 1982, 45,000 ק"מ, במצב מצויין + רדיוטייפ, טסט לשנה. 03־9221954
■ אלפא סוד 1351, 1979, 58,000 ק"מ, מצב מצוין. 390249
■ אלפא-סוד, 79, 1300, מצב מצוין. 03־614153, 03־415585
■ אלפתא 1.6 1982 שמורה + טסט + אזעקה. 03־9324576, 03־9225228
■ אלפתא 1979, מזגן, תוספות. עבודה: 03־291471, ובבית: 053־37454
■ ג'י.טי.וי, 2000, 1978 צבע כסף, מצויינת + טסט. 03־485811
■ סוד 1978, ראשונה, במצב טוב. בערב: 03־234928, 03־232062

אמריקאיות
■ אולדסמוביל אומגה 2500, 80, טסט, סטריאו, פרטית. 03־257058
■ אולדסמוביל דלתא רויאל, 2 דלתות, יד ראשונה, במצב מעולה. 03־454020
■ אולדסמוביל קטוס, 1979, לפני שיפוץ, מנוע. 342105, 712557
■ בהזדמנות שברולט סטיישן חדשה, 1981. טלפונים: 08־466506, 08־470274, לא בשבת.
■ ביואיק סקיילרק, 82, ראשונה + טסט + רדיו + מזגן מקורי 40,000 שקל. 03־9225060
■ דוג'דארט 73, גג סקאי, מזגן אורגינלי, טסט לשנה, גיר חדש. 03־716498, 03־7510657
■ למכירה ביואיק סקיילרק 2800, 1981, במצב מצויין. 03־442317
■ פונטיאק 1981 אוטומטית, 4 צילינדר במצב טוב. 03־8699073, 03־5511155 בעבודה.
■ שברולט 80 סטיישן, 4 צילינדר + טסט + אוברול. 03־281105

ב.מ.וו.
■ 316/2, 1984, 15,500 ק"מ, ראשונה, אוטומטית, מזגן. 052־558048
■ 315, 83, 5 מהלכים, ראשונה, 48000 ק"מ. 319598
■ 316, 1984, ראשונה, 1800, אוטומטית, 4 דלתות + תוספות, לרגל נסיעה! 03־476259, ובעבודה: 03־247526
■ 518, 1979, אוטומטית + מזגן + תוספות, שמורה כחדשה, מחירון. 055־59576

ג'יפים
■ ג'ים סט/סי 1980, מיוחד מפרטי, 50,000 ק"מ. 067־95473
■ סוזוקי ברנוט, 1985, יד ראשונה + תוספות. 057־82587, 03־871897

וולוו
■ 760 – 84 – 37,000 ק"מ, ראשונה 60,000 ש"ח. 03־806661
■ 1978, טסט לשנה + היטל, במצב מצוין. 08־410041
■ "וולבו ויקו" מוסך שירות לוולבו, סלמה 44. 03־829968
■ וולוו 1972, יד שניה, במצב טוב. 340013, 831824
■ "מוסך המכונן" שורות מוסמך למכוניות וולבו, התמחות מיוחדת בדגמי 340. רחוב איסרליש 20 תל־אביב. 259808, 267554

טלבוט
■ הוריזון 1300, 1983, ראשונה, מזגן, טסט לשנה. 08־475235 בעבודה 03־250367
■ טלבוט, 82, 1300, מצב מצוין. לא בשבת. 03־735504
■ טלבוט הוריזון 81, יפהפיה, במצב מכני מצויין. 03־827374
■ טלבוט הוריזון, מפואר, 1981, אוטומטית, 56,000 ק"מ. 03־747589
■ טלבוט "סולרה" ג'י.אל.אס. 1983, אוטומטית, הגה כח, מזגן, 77,000 ק"מ, במצב מצוין. 053־43777

טנדרים
■ טנדר־פיג'ו, 404, 75, במצב מעולה. 051־22594
■ טנדר, ג'י.אם.סי, 1974, ארגז סגור + וולבו 144. 03־762744
■ פג'ו 404 טנדר + ארגז, 1974, מנוע משופץ. 03־908115
■ פג'ו 504, 1981, 62,000 ק"מ, יד ראשונה. 067־50846
■ פיאט פיורינו 81, 87,000, מכני מצויין. 03־281752, 03־760082
■ פיג'ו 404, 1975 + ארגז + טסט בספטמבר. 03־901954, 052־38880
■ שברולט 1983, וי־8 אוטומטי, 4×4, מזגן. 04־644777 ובבית: 04־647499

לנצ'יה
■ לנציה פריזמה, 1985, מיטאלי, סטריאו, מצוינת. 03־770569, 02־818032

מסחריות
■ ג'י.אם.סי. ראלי, 1984 (תיירות) + תוספות (אפשרי לדרכון). 02־411289
■ ג'י.אם.סי. ודודה קצרה, 81, בעבודה: 04־642596 בערב: 04־993635
■ דודג' די– 200, 1974, ארגז סגור גדול. טלפון: 03־950705
■ טרנספורמטור 85, 25,000 ק"מ, חלונות, מושבים, מחירון. 358961
■ מרצדס 608/די 1984, 23 מקומות, אפשרות למסע. 067־95473
■ סובארו 600 + ארגז תקני, מודל 81, יד ראשונה, 38,000 ק"מ. 03־454020
■ פולקסוואגן טרנספורטרים וקומבים 1986, בתנאי מימון מצוינים. 03־998741, 04־212034
■ פולקסוואגן, טרנספורטר, 1982 + חלונות ומספלים, ראשונה. 055־81640, 051־39320, לא בשבת.
■ פיאט טודה, פורינו מודל 81, מנוע 1100, טלפון 9233273 (לא בשבת)
■ פיג'ו, ג'י־5, 1983, רישוי לנוסעים מקיבוץ שעלבים. 08־220811
■ פולז, ג'י־5, 1984. 067־55331. מוסך או נובר.

מרצדס
■ 220, 1975, מצויינת, 11250. 067־66907 בבית, 067־66680 בעבודה.
■ 350 ספורט, אחרי חידוש, 45,000 "לינק השקעות" 03־204704
■ מרצדס 200, 1985 חדשה + כל התוספות. 063־61619
■ מרצדס 190 1983, שניה, כל התוספות, 03־225644, 03־492961

משאיות
■ 2 פורדים, דגם 1714 + 1, 2117, אפשרות עבודה. 063־70644

נ.ס.או.
■ פרינק, 1200, 1973, במצב טוב, 850 דולר. 052־551360

סובארו
■ שרות לקבלת מודעות בטלפון ללוח החדש בכרטיסי אשראי ויזה, ישראכרט ודיינרס: 03־227118, 03־227117. פתוח כל הזמן מ־07:00 בבוקר.
■ סובארו 1300, שנת 1986, חדשה לחלוטין + תוספות. 03־580563
■ 1300, אוטומטי, מטאלי, 1985, יד־שניה, מזגן. 03־425459
■ 1300, 1982, יד שניה. 067־67822, לא בשבת.
■ למכירה, סובארו 1300, שנת 83, במצב מצויין. 362030
■ 1300– 82 במצב מצויין, 52,000 ק"מ. 052־540815, 052־87398
■ 1300, 1985 + מזגן + שנה טסט, מהחברה שמורה. 03־226380
■ 1300, 1983, ראשונה, כחדשה + טסט + תוספות. 052־33514 (במזל).
■ סובארו 1400, 1976, טסט לשנה, מצב מצויין, 4,700 ש"ח. 03־832029
■ לרציניים!! 600, 1980, ורדיו ושמורה, 48,000 ק"מ. 03־842307
■ 1600, סטיישן, 65,000 ק"מ. בבית: 351981, בעבודה: 379223
■ סובארו 1800, אוטומטית, 1982, 40,000 ק"מ, ראשונה. 052־26902
■ 1800 די.אל. סטיישן אוטומטית, 1981, משניה! מצויין. 03־7515969
■ מיני אר"ג, 1972, במצב מצויין, + אוברול + רדיו. 03־354357
■ ג'י.אל. 73, יפה + קלט"ש, משאבת דלק מצויינת. 603488
■ סופרו 73, 1400, במצב מכני מצויין. 03־541170 בערב.
■ 83, 1600, די.אל. מיטלי, 59,000 מצויינת, מחירון. 055־74176
■ ריקס 1983 – יד ראשונה, 20,000 ק"מ, שנת טסט. 03־418390
■ סובארו די.אל, 79, נדירה ומטופחת + תוספות + טסט. 03־334124

סוסיתא
■ רומין 1980 ו־1981. במצב מצויין + טסט לשנה, 3,400 ש"ח. 03־445623 גם בשבת.

סיטרואן
■ ג'י.אס. 1982, במצב מצוין + טסט. 03־905126, לא בשבת.
■ ג'י־אס.סי. סימטיק, 83, ראשונה, שמורה + טסט. 739373, 7515348
■ ג'י.אס.אי. פאלס, 1982, 60,000 ק"מ, טסט עד סוף אוקטובר, מצב מעולה. 717702
■ סיטרואן ג'י.אס.אי 83, 35,000 ק"מ + רדיוטייפ. 052־27935
■ סיטרואן, ג'י.ס.אי. פאלאס, 1982, 44,000 ק"מ, יד ראשונה. 052־550668
■ סיטרואן ויזה 82, 1124, 60,000 ק"מ, יד ראשונה. 952453
■ סיטרואן ג'י־אס, ספתיך 75, מצב מצוין. 03־484246

סימקה-קרייזלר
■ סימקה, 1000/70, מצב מכני טוב 750 ש"ח. 03־246965, 03־245104

פולקסווגן
■ גולף ראשונה, סוף 80, 31,000 ק"מ + היטל, כחדשה. 053־50036
■ גולף 1100/3, 1982 + טסט, מצויינת, שניה. 03־9220407
■ חיפושית 1200, 1973, יפהפיה במצב טוב + טסט. 03־724881
■ טרנספורטר, 2000, 1979, אוטומטית, ראשונה. טלפון: 03־995223, לא בשבת.
■ מסחרית, 1970, מנוע 1986, מכני מצויין. 03־376580
■ מסחרית סגור 71, מצב מצוין 1900. 481876

פורד
■ אסקורט 1100, 1973, במצב מכני טוב. טלפון: 03־948578
■ אריקה סטיישן, 5 דלתות, 1300, 1983 + תוספות. 03־798102, בחול.
■ אריקה 1981, 1100/3, שניה, 31,000 ק"מ, כחדשה. 053־31249
■ ברנדה 1300, 1979, 4 דלתות + טסט לשנה. 052־449918
■ ברנדה 1981, אס.אל. + טסט, אפשרות החלפה לזולה. 03־461836
■ טאונוס 20, 1969, אחרי אוברול 17.00־18.00, 03־494420
■ לרציניים!! 1 פיאסטה 957, 1981, מהשכרה מצויינת. 052־457187
■ מכונית נדירה, אסקורט, אקס.אר־3, קבריאולט, דגם 1984, אדום, 30,000 ק"מ + סטריאו, דרכון לדרכון, מיסוים ע"ח הקונה. 03־249172
■ פורד טאונוס 1974, 1600, נדירה. טלפון 811074, 826138
■ פיאסטה מצויינת 1983, יד ראשונה לאחר השכרה. 052־544322
■ פייסטה, 1984, 24,000 ק"מ, מעולה. 13,200 ש"ח. 03־442062
■ קורטינה 1300 ג'י.אל, 1982, ראשונה, 41,000 ק"מ, כחדשה. 03־317657
■ קורטינה ג'י.אל, 1300, 1982, ראשונה, במצב טוב. 052־555406
■ קורטינה 82 ג'י.אל, 1300, יפהפיה, מכני מצויין, אפשרות החלפה במסחרית. 03־322306
■ קורטינה ג'י.אל, אוטומטית, 1982, ראשונה, 43,000 ק"מ. 848444

פיאט
■ 850, ספורט שחורה, 1966, מנוע 79 + רדיו. 03־5519683
■ 131, 1600, 1982, אוטומטי + מזגן, במצב מצוין. 03־245405
■ 131, 1600 אוטומטי 1983 30,000 ק"מ מצוינת. 731683
■ 131, 1600, אוטומטית, ראשונה. 01־913247, 03־911254, 03־209207
■ 131, 1600, 82, 81, ראשונה + מזגן + טסט. 03־852033
■ 131 בראוה, 2000, 1979, ראשונה, יחידה בארץ. 03־341596
■ 132, 1980, טסט ובבכבר. בבית 051־883521, בעבודה 051־873680
■ 127, 1985, ראשונה, 8000 ק"מ + היטל. כחדשה. 03־390849
■ 127, 78, יד־שניה, במצב מצויין, 80,000 ק"מ, טלפון: 03־891218
■ 127, 83, פרטית, שמורה במצב מעולה. 03־322578, 03־335895
■ 127, 1050, 1985, 12,500 ק"מ + טסט + היטל. 03־476253
■ 128, 1982, במצב מצויין + צמיגים, אפשרות החלפה. 03־445623
■ חייבת להמכר בהזדמנות פיאט 131 1600 + אוטומט + מזגן + בערכה, טסט לשנה. 03־7517253
■ ריתמו 75, סי.אל. 1982, 5 הילוכים. בהזדמנות 02־941599
■ ריתמו 1982, 1100, 64,000 ק"מ, ראשונה + טסט. 03־425515
■ ריתמו 1100, 80, 40,000 ק"מ + טסט + היטל. 052־440639

פיג'ו
■ 104 957 סמ"ק + שנה טסט + רדיו, שמורה. 03־310818
■ 304, 1976, 93,000 ק"מ, שמורה. 067־90378, לא בשבת.
■ 404, 1973, אוטומטית + טסט לשנה, נקיה ומסודרת. 03־788450
■ 305 אס.אר. 79, שניה, מצוינת, טסט יולי. 052־20606
■ 305, סוף 1982, ראשונה, 27,500, 03־9231350, לא בשבת.
■ בהזדמנות 305, סטיישן, ג'י.אל, 1983 יד ראשונה. 03־948915 לא בשבת.
■ טנדר 404, 1966, 900 דולר. 055־91897, לא בשבת.
■ פיג'ו 304, סטיישן, 1978, מכני מעולה, צבע. 03־957245
■ פיגו 104, ג'י.אר. שנת 84, מצב מעולה. 863291

קונטסה
■ קונטסה 1300, 1967, שניה, מצויינת. 03־735669, אחרי 15:00.

קרוונים
■ למכירה, קרוואן מתאים למגורים, 24 מ"ר + דוד"ש. 03־7514878

רנו
■ 11, 1983, טי.סי.אי. חשמלית + מערכת, 14,000 ש"ח. 03־496010
■ 4, דו־שימושית, 78, מנוע 82. 053־52916, לא בשבת.
■ 14, 82, 90,000, במצב מעולה, כחדשה. 03־770185, מ־14:00.
■ 5, 1984/8, 1100, 29,000 ק"מ. 057־941367, לא בשבת.
■ 5/5, 1982, שניה, 39,000 שמורה ומעולה. 03־734031
■ 18, 1980, אוטומטי, טסט לשנה. 03־763921, לבקש נוטון.
■ טי.אל. 1983 ראשונה מרופאה + היטל. 063־88491, 03־236158, 063־88393
■ פואגו 2000, 1984, כל התוספות האפשריות, 03־381941־2־3, 052־551626
■ רנו 4, 1972, אוברול ב־84, מכנית מצויינת. 052־21098
■ רנו 9, ג'י.טי.סי. 1983, יד ראשונה + טסט. 08־463135
■ רנו 12, מודל 76, אוטומטי, 03־654664־5 מ־08:00-13:00.

אופנועים וקטנועים
■ הונדה אקס.אל. 250, מצב-טוב. 03־291752
■ וספה 200, 1982, 7000 ק"מ, שמורה. 03־719085־2־3, מ־14:00.
■ יאווה, 350 אדומה, 12 וולט, 0 ק"מ. 03־470086
■ מוזהדו טריומף 750, 1982, במצב מצוין + תוספות. 03־399164
■ מכירת חיסול המלאי, אוברולים, חליפות וכפפות לאופנועים. 290645
■ מציאה לאוזה, 1979, מכני מצויין, 1800 ש"ח. 03־459884

■ פיאג'ו C-1981, מכני מעולה, 400 דולר. 03-482502.

בתי-ספר לנהיגה

■ קסטה וידאו, הכנה לבחינות עיוניות בנהיגה, בהצלחה!! 02-234086.

חלפי רכב

■ מיבואו מנועים גירים ומכללים שונים למשאיות ופרטיות. "מוסיק חלקים" 03-806962, המלאכה 51 א.ת. חולון.

מכירה ושרותים

■ משתוקק לעצב את דירתך במחירים מוזלים 02-667622, 02-249856.

מציעים למכירה

■ למכירה, כלי בית + בגדים מאנגליה, 14-16/2, 21-23/2, בחוורדים 39 רמת גולן. 053-51349.

■ ציוד דנטלי כחדש, איכות גבוהה, אפשרי בתשלומים. 239106, 443218.

■ למכירה, שטיח פרסי יחתה + מקרר + מדיח כלים. 03-249825.

■ למכירה מקרר, ויטרינה 3 דלתות + קופה רושמת. 03-771028.

■ ציוד ומכשור רפואי, לבית-מרקחת. 08-224853 (לא-בשבת).

■ מכירה כללית לרגל נסיעה מכשירי חשמל ביתיים, רהיטים, כלי מטבח ועוד... 03-229817.

■ כלי נגינה, מטבח כולל ארונות, חשמליים, עתיקות. 03-234204, 03-347890.

■ מוכירות אלקטרוניות "סוני", "פנסוניק" + המעלה. "פוטוייצ'" אבן-גבירול 163, 03-447706, 03-455683.

■ מתכולת דירה, דברי אומנות, תמונות, כלי-בית ובגדי נשים. ביום שישי 13:00-17:00, בשבת 10:00-14:00 ברחוב פנחס רוזנבלט 42, דירה 2 ר"ג.

■ למכירה תנור קרמולה לקונדיטוריה + מקור 8 דלתות. לפנה"צ 053-22674, בערב: 053-64071.

■ לרגל נסיעה, מכירת חיסול כל תכולת הבית, כולל מכונת צילום ני.אס.איי. 43, רחוב השרון 14 רמת-השרון, בשבת 10:00-14:00, בלבד.

■ תכולת בית: רהיטים, מקרר, כלי בית. 052-448572, 03-9262364.

■ סקי-שלג חיסול חמלאי, ביגוד וציוד חדש ומשומש. 390645.

■ טלפון מיוחד למסירת מודעות לעיתון 03-885885, רב-קווי (פרסום "און")

■ ספר תורה אשכנזי, כשר, 160 שנה, עמודו 1 052-559528.

■ מקרר "אמקור" 25, באריזה, תנור ומכונת כביסה. 03-446173.

■ מכונת יבוש ג'נרל אלקטריק באריזה, 1500 ש"ח. 03-480874.

■ תסרלו למכירה, ציוד נגריה מרכזית במצב טוב. 375786.

■ ארונות מטבח ושיש-גרניט, במצב טוב בהזדמנות. 03-352497.

■ חדש! הייג ממכוניתך על קו הטלפון שלך, ללא תשלום, תקבל גם קשר אלחוטי, 02-42241, 04-242241, 04-242231.

■ מכונת היתוך לבלטות, חדשה, 1200 דולר. 03-799518.

■ למכירה מכבשים אקסצנטריים, מחרטות ומכסמות. "דומר". 03-825590.

■ תכולה: גז, מכונת-כביסה, חדר ילדים, מזגן... בהזדמנות. 226883.

■ למכירה במחיר מציאה, שאריות שיש לריצוף וגנים. 03-791851, 03-794685.

■ חייג 03-383904 לפרסום "גמיר", המודעות הנפרסם בלוח החדש בטורידי המכבע, ותקבל שי מיוחד "תל-כמיד". פרסום "גמיר" צ'לנוב 40 תל-אביב.

■ תכולת דירה, סלון + חדר שינה + מכשירים חשמליים. 03-483883.

■ מכונת-יבוש כביסה - "מילה" כחדשה, ומעליה "מילה" חדשה. 03-453779.

■ חדש באריזה! מיטה מגיבת מאורך, 200 ש"ח, סלון חדש 390, אילת 8 ת"א. 03-620893, 03-731594.

■ מכשירי וידאו, מוכירות, מוצרי חשמל בזול. 03-226224, 03-247813.

■ בתשלומים נוחים עד 12 חודש, ובאספקה מיידית, לבעלי כרטיסי אשראי, מקררים, מקפיאים, מכונות כביסה, מדיחי כלים, מייבשי כביסה, תנורי אפיה ובישול, תנורי חימום, טלויזיות צבעוניות, וידאוטייפים, מיקסרים, שואבי אבק ומזגנים, לעולם בלי מכס, "לבל אליהו" שד' ירושלים 29 יפו.

■ גנרטורים קטנים, 5 קי.וי.אי. 230 וולט, כחדשים, מכונות לצרחות, רתכות, מחרטות קטנות מתאימות לחשמלאי רכב. 03-319168.

רוצים לקנות

■ ישראל קונה תכל וירושות. 828567 ובערב 876224, 958678.

■ טלפון מיוחד למסירת מודעות לעיתון 03-885885, רב-קווי (פרסום "און")

■ ליכטנשטיין והלדר קונים ספרי קודש עתיקים, כתבי יד, ודברי יודאיקה. 02-287805.

אותיות דביקות

■ יצרן אותיות חדבקת אותיות בחזית וחקיקת אותיות על שיש. 052-559412.

■ "שילטויות" יצרני אותיות דביקות לתערוכות לשלטים לחזויות ולמכוניות. 03-903092.

בריאות

■ מבצע קיטולים ותוקנים בבית חלקות, ת.ד. 4959 תל-אביב, נא לציין טלפון.

הלוואות

■ הלוואות, כנגד שעבוד רכב או עירות בנקאות, מור 335702/3/4, 04-641475.

■ וכיון ציקים מסחריים!! (לקוחות) בתנאים מצויינים ובמהירות!! 03-232528.

■ וכיון צ'קים הלוואות לפרטים, לחברות ולעסקים. 03-766858, 03-661518.

■ דרושים כספים בריבית גבוהה + בטוחות לכספים. 03-372945 + בשבת.

■ דרושים כספים בריבית גבוהה + בטוחות לכספים. 03-372945 + בשבת

■ "אקספרס" מיידין לעצמאים לשכירים צ'קים מסחריים. 03-372948.

■ משפחה זקוקה בדחיפות להלוואה 16.000. ת.ד. 337 נס ציונה.

וידאו טייפ

■ וידאו "נישיונל" נייד א.ג.י. 100 + טפק א.ג.י. 10 + מצלמה וידאו או 100 + אביזרים. 052-452759, 03-481180.

■ וידא טניו כמו חדש. טלפון: 03-225605, 03-318570, לעסם.

■ משכפלים סרטים פרטיים ומוכרים כחולים. ת.ד. 26005 ת"א.

■ וידיאו - (נשיונל נייד, באריזה + קופת רושמת באריזה. 762744.

חיות-בית

■ גורי רוטוויילר, גזעיים + תעודות, שישי שבת. 03-917694, 057-950421.

■ כלבת גריוהאונד, יפיפיה, בת 8 חדשים + תעודות. 052-557011.

■ גור דוברמן מיוחד, ואב. נוסים לליון לאילון. 03-941274.

■ גורי הסקי סיבירי, כחולי עיניים ופתחקים + תעודות. 02-721384.

■ למבינים, כלב פומרניאן נדיר ויפהפה, 4 חדשים. 768958.

■ גורת תחש (קוקר) + תעודות, יפהפיה. 03-7517736.

■ גורי דקל (תחש) מקסימים, בני 6 שבועות. 052-24837.

■ גורת קיסה אונה, בת 7 שבועות, יפהפיה + תעודות. 03-412420.

■ למכירה סוסה אחדוראבית אצלה, לור יוסף, אילניה 067-67390.

■ פרי רואה גוטי מליים מחוסנים, לחורים מוגבאים. 03-911349.

■ גורי יורקשירטרייר מיוחדים, קטנטנים, לרציניים בלבד. 03-740949.

■ גורות רועה גרמני, מיוחסות. 03-809970, 03-659921.

■ למכירה גורת פטייני מפליטמו, תאום מוצעות תגוע. 471503.

חקלאות

■ מיידי משק מטעים + וילה במושב חגור. 03-906773, 03-9369823.

■ מעוניין בשטחי אבוקדו, פיקון חדרים לבריאה. 292016, 293598.

■ משק חקלאי + ציוד, 75 דונם + בית 240 מ"ר. 02-760782, 057-82569.

■ למכירה משק בבית-לחם הגלילית + מסך לתיקוני רכב. 04-936427.

■ לרציניים! משק למכירה במושב אשנים ליד אשדוד. 055-51014.

■ מחגן מיכלים "חרעומטל", המבחר ביותר בארץ, ניתן להשיג מחמלאי במחירים מיוחדים. 051-25146-8.

■ פלטופרמות, מולגות, ארגזים אחוריים, משולשים לריתום מהיר, תופים לטמטון, במחירים מיוחדים. "הכסומטל" 051-25146-8.

■ למכירה 45 חולבות + מכון חליבה + מיכל קרור 2000 ליטר. 051-862944.

■ קונה זרעי אספרגוס פלקטוס. 04-991258, 04-993193.

■ שתילי אפרסמון ותיקון מכל הזנים. משתלות "בראונשטיין", מושב בית-שערים. 04-933090.

■ "קסור"-מכסים והשקעות חקלאיות, מסגרות ברכישת אדמות חקלאיות פרטיות, ומנהל בכל הארץ. 03-445342, 02-722028.

■ עגמוף 16 מ"מ, כל מטר טמפטת במצב חדש. 065-90232.

■ אוריטרול בתנופה גדולה קדימה. מחשבי השקייה חדשים לחקלאות. מבצע הכרות - 100 מחשבים ב-25% הנחה כוללת. מעתה, שרות שדה אוורי בכל הארץ, לקבלת פרטים טלפן אלינו עוד היום. אורטרול - 052-558190, 052-556270.

■ מטוגירים בקומבינג + קבוצת לחורים חקלאיות, 4 שורות למעלה. 04-965128, 04-965640.

■ למכירה, קרקע משלה בשרון, מיקום מצויין. 04-666493.

■ למכירה משק בהזדמנות בכפר הרבר. 055-81120.

■ למכירה בכפר הרבור, משק מטעים מעוחז ומניב. 055-83079 בשעות הערב.

■ דרושים מפעילים למקצרות הסטון לעונה התחתית. 055-84489.

■ עדר סוסי מרוגו בחירון עם עלאוים קטנים. 067-67152.

■ בהזדמנות, עגורי אינסטר לגוד החריף, ורשתכל. 03-413676, 03-421481.

■ קומבין קליטון, 1550 + עבודה + קטעה, 9,900 משומעת. 08-485261.

■ למכירה 200 מטר, צינור "2 מיכל 2500 נירוסטה. 063-70776.

■ משק עם שני בתים, במושב בן-שמן, דירה 27.

טיולים

■ חוג משוטטים לפנויים/ות (27-39) לאוויר-קלט. 03-7513385.

טלוויזיות

■ צבעונית 26, טלפונקן + שלט, מגוריות כחדשות!! 03-624719, 03-480997.

טרקטורים

■ טרקטורים וכלים חקלאיים, תיווך מכירה וקניה "גן שדה ומשק" מושב ינוב. 053-88561, 053-85753.

■ למכירה 966, קטרפילר ש.י. 1974 במצב עבודה. 04-968640, 04-965128.

■ בגר ¾ בק-ארטר וכל, פנוי לעבודה. 055-52840.

■ פורד 5000, 1975 + מעמיס + מובלות, 3 קוב. 055-84489.

■ מעוניין ב-2'ג 966 c או די 2 / kad 2 או h. 04-702698 בשבת.

כלי-נגינה

■ פסנתר כנף חוסמן, גרמני, במצב מצויין, בהזדמנות. 03-9231260.

■ אקורדיונים! מכירה, קניה, החלפה, כיוון ותיקונים. אבן-גבירול 105. 03-247351.

■ סאוטר הפסנתר מס' 1 בגרמניה!! במחיר מבצע!!! "פלויק פסנתרים" דיזנגוף 125 ת"א. 03-220303.

■ פלויק פסנתרים מבצע מכירות ענק לפסנתרים חדשים, משומשים ומשופצים בידי מומחים, ⅓ במזומן והיתרה בתשלומים. דיזנגוף 125 03-220303.

■ פסנתר רסלר (צ'כי) במצב מצויין, לרגל נסיעה. 312496.

■ כינור 4/4, ישן, עבודת יד + 2 קשתות, 2,500 דולר. בביתו 03-5514070, בעבודה: 03-248120 רכטמן.

■ הקניות הטובה בארגנים ב"חלילית" יבואני "אלקה-אורלה" ו"בן" מחירים מתחרים "חלילית" כבר השטון, יפו.

■ אורגן ימחה, ב-35 מעולה, במצב חדש. 03-906046.

■ קלרינט לאספניים ומקצועיים, אקורדיון 48 בס. "מאולו-סופרטי" א'-ו', 11:00-14:00, 03-483935.

■ פסנתר "ריגו" למכירה, בצנלסון 69, גבעתיים. 03-732862. עסיס

■ פסנתר גרמני "רונגר" מעץ רימון, 1,000 דולר. 03-359822.

■ למכירה פסנתר גרמני "שידמייר", מיוחד ומצוין. טלפון: 03-237933.

■ פסנתרים משומשים וחדשים, בתנאים נוחים, "הרצוג", מזא"ה 24, 03-283193.

■ אורגן חדש משוכלל להחלפה בפסנתר. 051-90293 (לא בשבת).

מחשבים

■ תואם פי.סי. גראפי, 2050 ש"ח, רטינה, בן-יהודה 170. 03-232194.

■ למכירת נובעסטר אוונזנו' + 8 מנה, אוסבורן + מדפסת. טלפון: 03-9231119 (לא בשבת).

■ מחשב תואם - אפל (מיזי) + כונן + מסך. 906933.

■ צ"ג מחשבים - מעבדה משוכללת למחשבי י.ב.מ. אפל ותואמי, קומודור ספקטרום ועוד. 03-323696-7

מכונות גילוח

■ "צנקס" תיקון חלקים ומכירה. ביאליק 12, רמת-גן. 736164.

■ אליאס מכירה ותיקונים באחריות מלאה. העליה 20. 03-830191.

מכונות כביסה

■ מכונת כתיבה אי.בי.אמ. כדורית באנגלית + זיכרון, 800. 03-324711.

מכונות כתיבה

■ כתיבה במכונה, תלמדו היטב, בבית-הספר למסחר "רימון" תל-אביב, דיזנגוף 85, 281985.

■ השאלה ומכירה, דיון, שד' רוטשילד 10 תל-אביב. 659046, 724480.

■ מחפש אי.בי.אם. כדורית, דו-לשונית. 03-985358, 03-817174 לא בשבת.

מערכות קול

■ ציוד אודיו מיוחד + ציוד מגורות ורמקולים, בהזדמנות. 03-956367, 03-995453.

■ בהזדמנות מערכת סטריאו (טיונר + רדיו) + רמקולים גדולים, 250. 484617.

■ למבינים מגבר "חפלר", רמקולים "ברואק", סב-וופר "אבוהר", רסיבר "מקינטוש", רמקולים "ג'י.בי.אל" 65, דיסק "אוזה". 03-441313, 052-82029.

■ זוג רמקולים, אלטקס מטוות, 2000 ש"ח. 03-448813, 067-58795.

■ לרציניים טייפ דק פיונר ס.טי.9.אר. ממוחשב, 221,50 ש"ח. 03-998922.

מקררים

■ מקררים תוצרת חוץ, (פרוסטו) באחריות, קרוו-אביב, המלך ג'ורג' 29. 03-285201.

■ קונה מקררים במזומן!! + מכירה + תיקונים. 03-384535, 03-297651 + בשבת.

■ מקרר וסטינגהאוז 17 קו"ב, שנת 74 יבש. 08-476583.

■ בהזדמנות למכירה, מקרר אמנה 25 קוב, באריזה. 053-49897.

■ מבצע!! מקררים מחודשים במחירים מוזלים באחריות. "מרכז המקררים" צ'לנוב 13. 03-381864.

■ בהזדמנות 2 מקררי טגדירה חדשים 2 מטר, במחיר מציאה. 384573.

■ בהזדמנות וסטינגהאוז כחדש 21 קוב, 3000 ש"ח. 03-737413.

■ למכירה מקרר תדיראן דחלוקס, שמור כחדש, טלפון: 03-9328689.

ניקיון ופוליש

■ "הומבריק" נקיון ופוליש + חדרה + ריפון 2250, באחריות. 03-313599.

■ "המלטש" נקיון ופוליש + הדברה, עבודה מעולה ובאחריות!! 03-37458.

ספרים

■ אנציקלופדיה עברית, כרך המפתח, רק 52 ש"ח. 053-33418.

ציוד בנין

■ מעוניין לקנות עץ וציוד, למכירה מיגום תניק ממסרים (חוט שוור, 03-909728, בבית 03-355384, "בר חיילי".

■ למכירה פיגום תניק לטייחה, אפשרות להשכרה. 584954, 594270.

ציוד תעשייתי

■ "מטיקה" כלי-עבודה, ציוד למוסכים, ואספקה טכנית, 051-22594.

צילום

■ מצלמה אולימפוס או.אמ. 10 + עדשה 1.80/50 + עדשה 28-50/35 + אביזרים נוספים. הכל חדש באריזות. 220 דולר. 052-21894.

ציפוי אמבטיות

■ "גאב" חידוש אמבטיות בביתך, בכל הארץ ובאחריות. 052-78862, 04-333454.

קייט ונופש

■ באילת, לנופש יומי, 4, משקיפה לים, מרוהטת + מעלית + שטיחים. 03-445556.

רהיטים

■ ברמת-גן - בחנות המפעל "רהיטי חכים" - בבנין "אואזיס", הרצל 75 (פינת ז'בוטינסקי) - מבצע "מהגבריח לצרכן": ארונות קומותיים: 4 דלתות - 250. 5 דלתות - 280. 6 דלתות - 330 (+ מע"מ). סלונים: 3/2/1 - 395. מזרוני פיגוי - 460 (+ מע"מ). מזרנים "פרידוטו" (140×190) - 158. חדרי שינה ונוער, מזנונים ופינות אוכל. סיסמתנו: "לקוחות מרוצים - חוזרים שוב - ומביאים לקוחות נוספים". פתוח רצוף 09:00-20:00 ובמוצ"ש, 03-724437.

■ לרגל נסיעה פ"א איטלקית מפוארת, חדשה, כתיר מציאה שולחן 1x2 + 6 כסאות מקטיפה שתורה. 03-232277.

■ קונה רהיטים, מקורים וחיטוליס!! במחירים גבוהים!! 04-666597, 04-539285.

■ קונה רהיטים, עתיקות דברי כסף וחיטוליס!! 04-661047, 04-515008.

■ מזנון עתיק נדיר, מעץ אלון, בערב: 03-993042.

■ דור קונה רהיטים, עתיקות דברי כסף. 04-669919, 04-225092.

■ מזנון איטלקי לוקסוס בהזדמנות + ארונות + תנור ועוד. 421222.

■ סלון במבוק חדש, יפהיפה וקלאסי במחיר מציאה. 337094.

■ סט סלוני יפה במוזהו חדש לגמרי, מארכת מעולה (590"). 03-740383.

■ חיסול מהולה!! הול מכוצאי-שבת 15.2.86, מצאת השבת, מכירה מיוחדת, עקב העברת מחסנים של מהרוני "סילי", "מטנה", ו"פרדיו", רהיטי יבוא מאירופה, במחירים ללא תקדים!! כדאי לבוא מכרחוקים!! רהיטי "בית-וון" רמת-השרון רח' אוסישקין 41 טלפונים: 03-485910, 03-474492, ביומי עני אחה"צ - סגורו!

■ מכירת חיסול של עתיקות ב"סטודיו", הול מכוצ"ש, כדאי לבוא אוסישקין 31 רמת-השרון.

■ מיטה זוגית + שידות + איפור מארון (600 ש"ח) + מיטות נוער (150 ש"ח). 03-478551.

■ מזנון סיני מעץ, 1500 ש"ח, ברטיסה 87/3, רמת-אביב.

■ חדרי-ילדים 875 שקל חדר נוער 1,750 שקל מגרמניה "מיידי"; 052-558977 עד 19:00.

■ המוזנים וחולים בארץ ארונות: 63 לדלת דה-קומתיות, מיטות יחינות 130, שידות ב-50 (+ מע"מ) ב"כ מיטות ישיבה, טפח עשו וחפירות. "רהיטי שם" בגרשזם 26 (בכורום). 03-280493.

■ מזנון קיר, שידה לטליביזיה, שולחן קלוי. 03-738669 מ-15:00.

ריפוי והרויה

■ סאונה + מסאג' ע"י מסאג'יסטית, אוירה אקסקלוסיבית, תבבזי ציון 26, 03-288618.

■ עיסוי בלבד!!! כללי ורפואי, אפשרות לביקורי בית, איזו מווחק. 03-829736.

■ לנשים בלבד, מסג' דסקוטי, שישי שבת ובלילה. 457457.

שיעורים

■ שיעורים באנגלית ע"י מורה מוסמכת מאנגלית. 03-238360 אחרי 15.00.

שפוצים

■ שיפוץ הבית, צביעה, טפטים, פי.וי.סי. נינצבורג - ארלווורוב 9 רמת-גן 732476.

שידוכים

■ מורה אקדמאית, נאה, 35/165 במשכיל רציני, ת.ד. 8217 חיפה.

■ הקשורות ליהודים/ות, יחודים בטלם, מלא פרטיך לאגודת שלוב ת"ד 6190 תל-אביב.

■ עלוני "קשר" לפנויים/ות, חודש השירות החנאה להכיר בני זוג - לפגשנות. 09:00-21:00, 04-442105, 03-732839 + בשבת.

■ שלח/י 2.47 ש"ח למלה (כולל מע"מ), לת.ד. 28233 תל-אביב, מיקוד 66186, ומודעתך תפורסם ביום שישי הקרוב. (נא לא לשלוח כסף מזומן).

■ הכר את בן/בת זוגך בעזרת המחשב. ת.ד. 7677 חיפה.

■ שידוכים דתיים ומסורתיים, מגוון כתיבים. ת.ד. 2137 בני-ברק.

■ "לי'לך" - נסיון שנים + יחס אישי + חתונתנו!!!-מחלקות לאקדמאים/ות!!!-לצעירים/ות!!!-03-296679.

■ פרטי, אלמנה מעוניינת בקשר רציני עם גבר עד 70. ת.ד. 1209 נתניה.

■ טלפון מיוחד למסירת מודעות לעיתון 03-885885, רב-קווי (פרסום "און")

■ שדכן צעירה + כתובות ישיבות "מינתייך" הרצליה 19 חיפה. 04-733356, 04-526171.

■ רווקות אקדמאיות, דתיות, נאות, 31/167, 26/173, ת.ד. 45228 חיפה.

■ לרציניים/ות לנישואין!!! לצעירות אינטלקטואליות תיכונות לכני. 03-719042, 03-720032.

■ לבוים/ות קל לנישואין!!! לרציניים/ות בלבדוג לכני. 03-719042, 03-720032.

■ "רק לאושר" אמינות! סודיות מוחלטת!! שיחה והתייעצות חינם!. 03-378121 + בשבת לפנות לציונה.

■ מעוניין/ת להכיר תושבי-חוץ...? פרסם... ב"ישראל - שלנו" באמריקה!! ב"פרסום, זכיבה", 02-244415.

■ שדכן צעירה + כתובות ישיבות "מינתייך" הרצליה 19 חיפה. 04-733356, 04-526171.

בן-זוג

■ כתב אמריקאי בפאריז, 38, לעיתים מבקר בארץ, מחפש הרפתקנית, לבילוי כאן ובחו"ל. ת.ד. 2150 ירושלים. ל/545

■ מעוניין בפנסיונרית, משכילה, כשותפה לחיים. ת"ד 99609 חיפה.

■ אקדמאי, 41/175, נאה, רווק, אידיאלי, מחפש רציני. ת"ד 21424 ת"א.

■ אמריקאי, אקדמאי, נאה, 183, 50+, מעוניין בבחורה לחברות אינטימית קבועה וטיולים. לענות באנגלית המתאר מה שתהוה. ת"ד 28233 ת"א 66186, ל/317.

■ רווק, אקדמאי, 27/180, במתאימה לקשר רציני. ת"ד 30857 ת"א.

■ מהנדס, נאה חבון, 29/170, מעוניין בצעירה, נאה ואינטלגנטית, למטרה רציניות. ת"ד 2162 רעננה.

■ פרטי - גרוש, 166/40, מסודר. ת"ד 1211 הוד-השרון.

■ חבר אנה, 30, רווק, נאה מאוד ורציני... מתוך עלוני "קשר" - לקבלתם - 09:00-21:00, 04-442105, 03-732839 + בשבת.

■ גרוש, 47/176, ספרדי, נאה מאוד, עדין נפש, אוהב טבע, מחפש מגינה יפה (מאוד), רזה, עד 42, למטרה רציניות. לא חשוב מוצאה, (בציון טלפון) ת.ד. 28233 ת"א, 66186, ל/218.

■ כלכלן, 58/170, אירופאי, אלמן, ללא חלויים, נראה טוב, איש שיחה, מעוניין בקשר משמעותי. ת"ד 2732 חולון.

■ מהנדס מעוזק רוצה לפגוש יהודיה, יפה, 27-35. לענות באנגלית בצרוף תמונה BOX 16, STATION K. TORONTO CANADA.

■ 37/184, רווק נאה ותרבותי, בתחום... ת.ד. 16062 ת"א.

■ שלח/י 2.47 ש"ח למלה (כולל מע"מ), לת.ד. 28233 תל-אביב, מיקוד 66186, ומודעתך תפורסם ביום שישי הקרוב. (נא לא לשלוח כסף מזומן).

■ גרוש, 190/52, נאה, רחב אופקים, במצאימה, להכרות קבועה. ת"ד 3404 ת"א 61033.

■ אקדמאי, 70/170 בהשכלה ומשכילה, צעירה, עד 60. חגורשים לת.ד. 7157, חיפה.

■ לאנשים רציניים!!! את/ה ו/או לבני משפחה וידידים. מחפשים עוד דרך מכובדת אמינה ופרטית, להכיר בן/בת זוג מבית טוב, ורציניים לנישואין!! אלי שלוש, שדכן משפחתי, פרטי, בעל מאגר פנויים, בעלי רמה וקשרים בחוגי חברה, משפחות פרטיות (ולמסורתיים), מציע לך (בלי אשליות) אפשרויות להכיר בחוג משפחתי (ולא במשרד), והכר/י בן/ת זוג בעלי עמדה, מקצועות ועצמאים. רציני/ת פנה/י לאלי, בבית הפרטי + בשבת + בשבת 03-990507, 03-991949 - לא משרד!!!

■ משכיל, 72, בגושית, טמפרמנטית, רצינית, לחיים משותפים. ת.ד. 16307 ת"א.

■ 170/26, נאה + רכב, בהירות, עדינות ויוהת לאהוב למטרה רציניות. ת.ד.פ. 31136 ת"א 61311.

■ משטקן, רווק, 30, מחפש בת זוג לשואין. אם את צעירה עד - 26 עם "ראש טוב". כתבי לת.ד. 36582 ת"א 61364.

■ רווק, נאה, מבוסס, 41/175, בנאה לנישואים. ת.ד. 1453 בני-ברק.

■ פרטי, 38/180, בעדינה ושקטה, ת.ד. 569 תל-אביב.

■ אקדמאי, נאה, דתי, גרוש, 38/165, ת.ד. 22349 ת"א.

■ 49/167 גרוש, מסודר ונאה, באלמנה עם ילדים לנשואין, ת.ד. 299 באר-שבע.

■ אלמן אירופאי, 55, רגיש ומבוסס בנאה ונדיבה. ת.ד. 36500 תל-אביב.

■ אלמן, 60, רציני ורגיש, במתאימה, ת.ד. 329 גבעתיים, 02-531.

■ נאה, 48, מעוניין בנאה ונשית, טלפון + תמונה. ת.ר.פ. 1126, רמת-השרון.

■ מהנדס רווק, 33/170, נאה ומבוסס, במתאימה לנישואין. ת.ד.פ. 1424, רמת-השרון.

■ בטסכילה ויפהפיה, 37/190, נאה מאוד, אוכחי, שומע דמיון וגישות, רהבילב ובטחון ת.ד.פ. 3197 י"ם.

■ פרטי, מהנדס 52, אלמן ורציני. ת.ד. 37306 ת"א.

■ מסורתי, 180/29, באירופאית, יפה ומטובה. ת.ד. 8056, ירושלים.

■ 51 (צעיר) בנישואין וילדים. ת.ד. א/744 פתח-תקוה.

■ "המקשר עתיד החיים" - אלמן מקסים ומבוסס 58/165, בקצת מבוססת 03-9611449, 03-9613105.

■ 20/182 מקסים, בנאה ואינטליגנטית, ת.ד.פ. 552 גבעתיים.

■ אקדמאי 178/38, פנוי עצמאי, באלמנה/גרושה. ת.ד. 45079 חיפה.

■ צעיר, 180/28, משכיל, נאה ובישן, בצעירה למטרות רציניות, ת.ד. 14105 תל-אביב.

■ רופא 36/160, בנחמדה וסימפטית. ת.ד. 6145 הרצליה.

■ פרטי, אקדמאי נאה גבוה ואמיד 40 מעוניין בגרושה יפה מאוד וחכמה, לעתיד משותף. ת.ד. 22788 תל-אביב.

■ תושבי-חוץ יהודיים, מסביב לעולם, מעוניינים בישראליות משכילות לנישואין. 03-232507.

■ בחליכים 35/180 נאה, סימפטי ומבוסס, באינטליגנטית, נחמדה רצינית, המחפשת קשר חם ואמיתי, עם אהבה וחכמה, לעתיד משותף. ת.ד. 65015 רמת-אביב.

■ רווק 31, 175 מ', מעוניין בבחורה אירופאית מסורתית. ת.ד. - 36984 ת"א.

■ (גרוש) מהנדס 43/175 אלמן, ת.ד. 36693 ת"א.

■ רווק 31, 170, חמוד ונאה, לנישואין, ת.ד. 1242 קרית-טבעון.

■ אקדמאי 55 + 3, מלא חיים, אוהב טבע מרע וכל אומנויות, בדומה. ת.ד. 46401 חיפה.

■ אקדמאי (30) נאה, מבוסס, בסימפטית. ת.ד. 1334 ת"א, 52327.

■ מסודר ורציני + דירה, ברצינית ונאה עד 38. 03-235316.

בת-זוג

■ "המקשר עתיד החיים" אלמנה מטפלה ומשכנת, 49/160, בידיד מתאים, לעתיד, עד 60, אירופאי. 03-9613105, ת"ד 249 ראשון-לציון.

■ נאה מאוד, גרושה, אירופאית, 46, באקדמאי. ת"ד 1831 חיפה.

■ סטודנטית, 21, תמובת, נאה ומלי דיה... מתוך עלוני "קשר" - לקבלתם - 09:00-21:00, 04-442105, 03-732839, בשבת.

■ "ליורל" - היי סוסייטי - פיקנטית, מרזוקה, מעוניינת בקליבר רציני, אקדמאי, מצליח, ג'נטלמן, מבוסס, עד 45, ואוהב את החיים. ת"ד 30603 ת"א.

■ אקדמאית, גרושה, נאה, 43/175 ת"ד 21176 ת"א.

■ אנגליה, נאה, מחפשת גבר רציני כלבד, מ- 47-55. ת"ד 1334 ת"א, ד/53308.

■ נאה וטובת-לב, 57/163, באינטלגנטי עד 68. ת.ד. 4321 ת"א.

■ 170/31, גנגה, נחמדה ורצינית, בבחור נחמד ורציני. ת"ד 3085 ת"א.

■ שלח/י 2.47 ש"ח למלה (כולל מע"מ),לת.ד. 28233 תל-אביב, מיקוד 66186, ומודעתך תפורסם ביום שישי הקרוב. (נא לא לשלוח כסף מזומן).

■ רווקה, 35/178, מנהלת בחברה, באינטלגנטי, גבוה ורציני לנישואין. ת.ד.פ. 44826 חיפה.

■ אם שבעת מהרפתקאות - ואתה מחפש בית חם, אקדמאית אירופאית - 39/170, יפה, עדינה וספורטית + ילדים, קוראים לך להצטרף אליהם. ת.ד. 209 גדרה.

■ משכילה עדינה, אירופאית, 33/168, בדומה, רציני ומבוסס. ת.ד. 7819, ר"ג.

■ גרושה, וחמדה, 165/36 + 3 מחפשת אלמן/גרוש בסביבות 40 למטרה רצינית. ת.ד. 657 נצרת-עילית.

■ נאה 36/160 במכושר, טוהר, מעמד. ת.ד. 46225, חיפה.

■ אקדמאית, 49, נאה, ספורטיבית ומסודרת. ת.ד. 6793 חיפה.

■ נאה וסימפטי מעוניין בידידה דיסקרטית. ת.ד. 3839 פתח-תקוה.

■ גרושה 28/155 + 2 נאה, רצינית, מסורתית, בדתי לנשואין. ת.ד. 1140 קרית-ביאליק.

■ לפנוי ורציני בלבד. רווקה 34/167, נאה, נשית ועדינה, באירופאי, פתוח, עמוק ורגיש, בעל חוש הומר, עד 40. ת.ד. 29195 ת"א. 61291.

■ 35/140, לך חבודד וחמצוב, ת.ד. 31702 ת"א.

■ אקדמאי 33, רווק, במתאימה למטרה רצינית. ת.ד. 2158, רחובות.

■ משכילה מסודרת (בלי), באינטלגנטי, 57-62, למטרה רצינית. ת.ד. 1334 ל/ 0839 תל-אביב.

■ אלמנה, 168/51, באירופאי מתאים, ת.ד. 1334, 53338/3.

■ לא להרפתקנים!! אלי שלוש, שדכן משפחתי, פרטי, בעל קשרים ומאגר פנויים, משכילים ומבית טוב... לאלי, בבית + בשבת - 03-990507, 03-991949.

■ פרטי, נחמדה, 46/1.55, צברית ממרצא רוסי, פנויה, מעוניינת בפנוי, ת.ד. 4590 חיפה.

■ גרושה, נאה, 43/165, ברציני לחיים ופנוי לבילויים, מבוסס + טלפון, ת.ד.פ. 552 גבעתיים.

■ רווקה, נאה, 33/166 בדתי. ת.ד. 368 נתניה.

■ משכילת, 47/170, מסודרת, באשכנזי 55 לנישואין. ת.ד. 5293 תל-אביב.

■ תושבת חוץ יהודית, מסביב לעולם מעוניינות בישראלים, משכילים לנישואין. 03-232507.

■ 40, קיבוצניקית לשעבר, רגישה ורצינית. במתאים, אפשרי עם ילדים. ת.ד. 4140 ר"ג.

■ קשת, מנה"ח, גרושה, 40/157, ברציני לנישואים. ת.ד. 1484 ת"א.

■ חימנית, דתיה, משכילה, 24/160 במתאים. ת.ד. 549/א פתח-תקוה.

■ אלמנה 64 נאה, ילידת פולין, ת.ד. 36753 תל-אביב.

■ סטודנטית, 28/170, עדינה ורגישה, מעוניינת להכיר רווק, אקדמאי, בעל תכונות דומות, עד גיל 33, למטרה רצינית בלבד. חיבת מז חלל 24, 144 ירושלים.

■ נאה, 38/165, רק ברציני מ-38 ומעלה. ת.ד. 550, תל-אביב.

הכרויות

■ צעירה נאה, מעוניינת להכיר חיילת/סטודנטיות, לקשר מהנה, ויתכנו מפגשים. ת"ד 45504 חיפה.

■ גבר מאוכב, גמוריכה, נאה, עד 35. ת"ד 2284 חולון.

■ שמע הצעות!!! ב-650 מודעות של פנויים/ות במהדורות החודש בעלוני "קשר" - להזמנות - 03-732839, 04-442105 09:00-21:00 + בשבת.

■ שלחי 2.47 ש"ח למלה (כולל מע"מ), לת.ד. 28233 תל-אביב, מיקוד 66186 ומודעתך תפורסם ביום שישי הקרוב. (נא לא לשלוח כסף מזומן).

■ בחור צעיר, מטפטן, מעוניין לפגוש בחורות, יפות, צעירות, מ-20-23 עדיפות למצורפת תמונה. ת.ד. 39601 רמת-אביב 61396.

■ מבוסס, נאה בנחמדה, תמיכה אפשרית. ת.ד. 22608 ת"א.

■ נאה, גבוה, אירופאי, בידידה אינטימית. דיסקרטיות. עד גיל 35, ת.ד.פ. 4593 ראשל"צ.

■ ליווי אקסקלוסיבי לתיירים ואנשי עסקים. "טאץ'" 03-734318.

■ מגלה עתידות. פתור בעיות והניע עצבים. ג'ורג' 03-450679.

■ הכרות אישית, בשיטה אמריקאית, לידידות ולנישואין "מרית". 03-374776, לנשים חינם!!

■ פנויים/ות 26+ הכרויות ב-ס.ט.ק. ת.ד. 36764 ת"א 03-863366.

■ בהליכים - בפרדש ובכמוחו לשים חינמון לפני. 03-719042, 03-720032.

חוגים

■ לחברת פנויים/ות מצרפים חרבותיים/ות לטיולים ולמסיבות אקסלוסיביות!!! 052-26058.

■ החוג לפנויים ופנויות בכל גיל, יוסי אזוש על בסיס גרטולני. 03-243616.

■ הומוסקסואלים, לסביות וחורים, עזרה, אוזן קשבת, תמיכה ועידוד. 03-625629.

■ סדנא לרווקים/ות. בהנחיית פסיכולוגים, בחסות מועצת פועלי ת"א. 052-444347.

■ נפתחה ההרשמה מוגבלת לחברים חדשים למועדון היכרות. לפרטים לפנות: לחגי "חוות-לירון", מושב ריישפון בשישי ושבת, או טלפונים: 052-77992, 052-78055 בימי חול.

לוח חיפה

דירות

■ טלפון מיוחד למסירת מודעות לעיתון, 03-885885, רב קווי, (פרסום "און").

■ בכרמיאל, 4 חדרים - שיפוצים רבים - באיזור מצויין. 04-989053.

וילות ובתים

■ באחוזה, וילה מפוארת במיוחד 350,000 דולר. לטיוו - ד"ר יורעלי. 04-252902.

■ משרד חדש בצבון, להלוואות לשכירים, לעצמאים ולהשקעות. 04-989796.

■ בכרמליה, קוטג'/פנטהאוז ענק, יקר ומיוחד, נוף מקסים. "לטיור-דר", דיזראלי 4. 04-253273.

החלפת דירות

■ להחלפה דירה 3 חדרים בירושלים לחיפה. 04-333379, אחה"צ.

4 חדרים ויותר

■ באחוזה, קוטג' 5 + גינה גדולה, "לטיור-דר". טל. 253273.

■ באוינשטיין, 4 + נוף, כניסה ופרדת. בערב: 04-245421, 03-761602.

■ בטבעון, בהזדמנות ק"א (עמודים), סורגים, פלדלת. 04-933020, 04-932298.

■ באחוזה בהזדמנות, קוטג', 5 + גינה. "סוגן" שמשי. 335243-5.

■ 4, חדשה, במחיר הזדמנות בעטולה - 02-813280, לא בשבת.

■ במרכז הכרמל, מרוהטת, וקוקה לשיפוץ, 70,000 "אורגיל" 04-386047.

3-3½ חדרים

■ 3 בגבעת-עמוס + מ"א, ליד הטכניון, מוגה לווה. 04-257449.

■ בנצרת עילית 3 חדרים, ק"ג, 18,000 דולר, מתאים גם למשרד. 065-71107.

■ בקרית-שמואל, 3, (72 מ"ר) ק"ד + מחסן, מיידין. 04-700255.

■ בקריית ב', מסודר + דוד"ש, לא בשבת. 04-751362.

■ ברכות רבו 3 ק"ד ובליו דוד"ש, טלפון: 03-243159.

דירות מרוהטות

■ 2½ מרוהטת + טלפון, 160 דולר, באחוזה. 04-255723, 03-248735.

ביקוש דירות

■ דרושות דירות לקניה/השכרה בכרמל, לתיירים "אורגיל". 04-386047.

עסקים

■ אולמות תצוגה של כרמל תעשיות במפרץ חיפה. נותרו שטחי תצוגה לחיעודה המיועדים לעוגרים: 1. מכשירי חשמל ביתיים. 2. שטיחים. 3. מחשבים. 4. הכל לבניין. 5. מיתקני הסקה. 6. כלי נגינה. האולמות עם מיזוג אויר וטלפונים. בפרטים נא לפנות לת.ד. 4466 חיפה. 31043.

■ טלפון מיוחד למסירת מודעות לעיתון 03-885885, רב-קווי (פרסום "און")

■ להשכרה דירות, חנויות, משרדים, ומבני תעשיה, בחיפה, בקריות ובטבעון. 04-708268.

■ למשקיעים רציניים בלבד, עסק מטושן להשקעה בלבד עד 25,000 דולר. 04-989796.

■ "למען" מרכז שרותים למשפחה, מרכז זיכרון בחיפה והצפון. 03-725194, 052-86376.

■ למכירת חלק ממסעד וסיעות + רשיון + א"שא. 04-717171.

■ למכירה/להשכרה, חנות במרכז כרמיאל, 150 מ"ר + כח. 04-989796.

משרדים

■ 3 להשכרה + הול + טלפון, יפו 43 פינת הבנקים, 242493.

■ טלפון מיוחד למסירת מודעות לעיתון 03-885885, רב-קווי (פרסום "און")

מגרשים

■ לבעלי מגרשים בכרמל, הזדמנות מיוחדת, כדאי לכם לפנות לריצמן/ריצמן, דרך הים 5 חיפה. 04-384444, 04-380551-2.

■ בזכרון יעקב מארכיטקט מגרש מקסים, נוף לים. 04-721913, 04-952082.

■ מגרש בסביניות, ברחוב האשל 12, למכירה. טלפון 04-701135.

■ בטבעון, מגרש 750 מ"ר, גם לדו-משפחתי. 04-934091.

הצעות עבודה

■ לשופרסל סטלה מרים, דרושות, קופאיות, לפנות למנהל.

■ אדריכל, מכשר ומעטה במשרה מלאה בכרמל. 04-257712.

■ למשרד עו"ד דרושה פקידה בשעות אחה"צ, משעה 14:00, הכרחי ידע בהנה"ח והפעלת מעבד-תמלילים, לעם ראיון נא להתקשר. 04-527277.

פקידים/ות

■ כתבניות מנוסות, מעבדות תמלילים בעברית ו/או אנגלית לעבודה מיידית למי שעות. "תיגבור", 04-670382.

מכוניות

אאודי

■ בהזדמנות אאודי 80, 1982, טסט לשנה + תוספות. 04-717314.

אלפא-רומאו

■ 1200, 1982, מרופא, 56,000 ק"מ, 11,000 ש"ח. 04-254410.

פורד

■ קורטינה 1600, ג'י.אל, 1977, מחיר. 04-725123.

מכירה ושרותים

מציעים למכירה

■ לגל נסיעה נוו אופי כושר מטוכלים, 250 ש"ח. 04-239129.

טלפונים

■ "צנק" מעבדת שרות לטלפונים אלחוטיים, מוכירות אוטומטיות וחייגנים, טעלה 15. 04-662266.

שידוכים

■ גרוש 40/177 + דירה, בהכרות, למטרה רציניות, ת.ד. 4945 חיפה.

הכרויות

■ בחיפה, מפגש נוגים פנויים/ות, 30+ לזכרים/ות בלבד. במוצ"ש 15.2.86, ב-21:30, במועדון שבשד' הצעוות (פינת בן-יהודה), הכניסה רק בזוג!

נתניה

■ למכירה רוחנית, דירות 3 חדרים, במרכז, חזית, מרוהטת. 053-92274.

■ למכירה דירה מפוארת, ברחוב בארי, 2 + 3 מרפסות, סוכה, ארונות-קיר, טעיחים, מטבח מפואר, 69,000 לא-בשבת. 053-48506.

■ בהזדמנות בנתניה 3½ מקום טוב, קרוב לים, ק"ד ב-33,000 דולר. 053-45895.

■ בשכ"ת בנתניה, פנטהויו מפואר, 5, על הים, ברוחט. 053-40337.

■ להשכרה, מיידי, 4, בגודרון + טלפון + מעלית, 160. 03-264826 - בחוות.

■ בחוה-פולג, נתניה, בשכ"ת, 3+ דוד"ש, לא בשבת 03-809869.

לוח ירושלים

דירות

דירות כללי

★ למבינים קוטג' נהדר בגבעת קנדה, נוף מקסים, 6 חדרים וגינה, פרטיות מלאה. מ-207,000 ש"ח. כניסה ביוני 86 אמבסדור 668101

★ להיורי החלוטה בתלפיות, 4 + פ"א ומחסן כ-12 מ"ר, ק"א, יציאה לגינה, 4,000 אמבסדור 668101

★ בקרית משה 2.5 נאה, ומסודרת, פנוי מיידי 532770, 341386

★ בקרית משה 4 גדולים, 3 מרפסות, ק"ד 951455 280499 בחול

★ בקטמון הוותיקה שלושה + אחד + גינה. בקרית יובל. ארבעה + אחד + גינה מיוחדת "הקריה" 410101

★ פרטות א' 3,5 קיב + מרפסת 861594, 826006 בחול

★ ברמות דירות 2"3" + קוטג'ים ווילות, המבחר הגדול ב"צימוקי" 4" 221451 מלר"ן

★ בטלביה 2.5 (אפשרות לשלושה) ררוסית, לכניסה מיידית 62,000 בניני ישקו 227416

★ טלפון מיוחד למסירת מודעות לעתון. 03-885555 רב קווי (פרסום "און")

וילות ובתים

★ בארנונה, בית קטן, 5,5, שקט, גינה, אפשרות לגג. "לפאייט-בילה" 765584, 766369

★ למכירה וילה מתנית מרו-משפחתי בחורש, רמות אלון, נוא ביתן. 877362

★ במושבה הגרמנית להשכרה וילה, 6 + גינה גדולה, לכל מטרה 1500 בלעדי לקינג דיוויד (מלר"ן) 633036

★ סביבה כפרית בתוך ירושלים, וילה קטנה + גינה גדולה + אפשרויות בניה 767020 בחול

★ בגבעת [illegible] דו-משפחתי, מכלסים גינה, נוף [illegible] ירושלים

★ קוטג' ענק 7 חדרים בגבעת [illegible] עיצוב מיוחד לאנשי סגנון, חניה ומסקה פרטיים. אמבסדור 668101

★ קוטג' 7 צמודים, מיוחדת 5 + [illegible] בלעדי לאמבסדור 668101

★ זכות אידיאל לוקסוס, עיצוב מודרני, קוטג' 6 גדולים, בשבת [illegible] בית משפחתי כפוס, גינה מקורה כל דיירותים מיירי בלעדי לאמבסדור 668101

★ רמות קוטג' 7 לוקסוס, כיוונת בלעדי לאמבסדור 668101

★ בגבעת המבתר [illegible] אחרונה, 3 מפלסים 235 מ"ר, פרטות מלאה אמבסדור 668101

★ למכירה וילה הכי יפה במקום הכי יפה. עם נוף משגע, עליות 141919, 400,000 דולר

★ בכבשות וילה יפה, מבחר קלרים, ובגבעת המבחר וילה מיוחדת, ובקרית יובל קוטג' במרכז ובעין כרם בודדת בנוף משגע "אהוד נכסים" 341813

★ בקטמון ריבוע בית 9 + גינה 163564, 160,000 "לפאייט-בילה"

★ בבית הכרם קוטג' פינתי 4.5 + מחסן, גג, גינה, תיווך בוקיכות 512426, 520511

★ ברמות קוטג'ים מפוארים 6 חדרים למכירה מיידית "אזוריב" רחוב יפו 97 ירושלים 214711

★ קוטג' חדש 240 מ"ר + גינה והסקה: מרטית + נוף מרהיב 125,000 "תיווך זהר" 244716, 248727 מלר"ן

★ לבעלי אמצעים ואנשי הטעם, במושבה הגרמנית פנטהאוז, דו מפלסי 46 מדרגות, מפואר ביותר "תיווך זהר" 244716, 248727 מלר"ן

★ ברמות 02 קוטג' 6 + מרתף + חניה + גינה "תיווך זהר" 244716, 248727 מלר"ן

★ ברמות קוטג' מקסים 4 חצר, גינה, מחסן, הטבח מיוחד 875696, 871841

★ בשערי חסד בית מסורגן, גינה גדולה, אפשרות בניה "שרון" 224260 מלר"ן

★ בגבעת המבתר וילה 7 + גינה + נוף מרהיב "שרון" 224260 מלר"ן

★ במציאה לרציניים בלבד, בגבעת המבחר, וילה דו משפחתי "צימוקי" 221451-4 מלר"ן

★ במושבה הזוגות בית קטן + אחורי בניה גדולים + אישורים ותכניות "הדירנס" 226191/1865

★ לדתיים ברמות, קוטג'ים, גג רעפים, גינות ונוף "לופאין נסוח" 863348

★ אצלנו מודעתך תגיע לכל אדם במירה ובאמריקה בשחפרסם בלוח החדש בפרסום חביבה 244415

★ במבשרת וברמות קוטג'ים בשלבי גמר חביבה 225706

★ וילה ברמת מוצא (4 + רשיון בניה) וילה בבית זית ובמושב שראשה. המקור לנכסים 516507

★ בקטמון תישנה בית גדול ויפה כ-2 דונם אדמה + זכויות בניה וכם פיוזר "תווך פרידמן" 666943 מלר"ן

★ בקטמון הישנה "חורשת גונן", דחי התיש 4, קנה זכויות בניה מהבעלים ותמוך כפר, דירות ערביות, קוטג'ים, פנטהאוז ווילות. פרטים במקום בימי שני - חמישי תווך פרידמן 666943 מלר"ן

★ קוטג'ים ברמות 4.5 מפואר + גינה 106,000. בגילה 4.5 + טרסה 92,000, בית כרמל 247990 מלר"ן

★ באבו טור פנטהאוז 6 ק"ג, נוף מקסים, מרפסות כוונים טובים 232315 ש.ם.ד.

★ וילה כרו משפחתי ב"אפרתי" 6 חדרים, גינה, מרפסת 81,000 + מעיים תשלומים נוחים, משכנתאות גדולות (גם לעולים) "בניני ישקו" 245724

★ בשכונה בקעה משכנות שאר, קוטג'ים 4.5 חדרים, בסטנדרט בניה גבוה 224181

★ טלפון מיוחד למסירת מודעות לעתון 03-885-555, רב קווי (פרסום "און")

★ במושבה הגרמנית להשכרה וילה בודדת, 6 חדרים לכל מטרה "אבי כהן" 228422, 233125 מלר"ן

★ נחלאות בית לשיפוץ ולתוספת בניה "אבי כהן" 228422, 233125 מלר"ן

★ בטמוריהו לריו וילה + גג לבניה אישור בתשלומים "רחביה" 663770

★ בבקעה בבית ערבי מסוגנן 6 + עליית גג 275,000, 224260 תיווך

كانون الأول

לוח ירושלים

קבלנים

★ יעקב אברהמי ובניו בארנונה, סנטהאוז 6 + גג צמוד, חניה, וכניסה פרטיים, כניסה בעוד 10 חודשים. ערבות בנקאית לרוכשים 531563

★ בהר נוף 4 ר"ן חדרים, מפוארות + גינות, לרוכשים 16,000 הלוואה צמודים 637401

★ לכניסה מיידית בהר נוף, דירות 5־4, משרד מכירות באתר 11.00־13.00, רחוב סייב 11, או 221161

★ רמות בנין מדורג, דירות 3 חדרים (לוכאים) ו־5 חדרים, וקוטג'ים 4 חדרים, "גדי שלומציון המלכה 4 223840, 227775

★ היום קונים בגבעת קנדה, מקום שטוב לגור בו. איכות בניה, ערבויות בנקאיות צמודות. קוטג'ים מוכנים, דירות לאחר גמר שלד וחלוקת מפ־ תח. בלעדי לאמבסדור 668101

★ הר נוף דירות וסנטהאוזים בכל הגדלים בשלב א', "דיל ישראל אמריקה" 617657

★ באבו טור 5־4־3, בשלבי גמר "ספרבר קמפן" 226788, 231694

★ בתלפיות 4 יפהפיים + כל הנו־ חיות לכניסה מיידית 665099

★ קוטג' ברחוב בית הערבה + גינה + עלית גג, צדדים מזרח דרום, כניסה תוך חודש וחצי, טלפונים 242854, 222758

★ אצלנו דירתך תגיע לכל אדם במדינה ובאמריקה, כשתפרסם בלוח החדש בפרסום חבינה שטראוס 1 גרורות ראשונים 13

★ בצוות גוטה דירות מפוארות, כניסה מיידית "פרץ מהורסים" 639779, 667993

★ הר נוף ורמות 5־4־3 חדרים, אפשרות טראסה או גינות, ורוממים בשלבי גמר לופאין ושות' 863348

★ בפסגת זאב דירות שתי חדרים במבצע אצל ליפשיץ פרטים "בשקלים" 246146

★ בהר נוף פרויקט חדש כניסה בתוך שנה 5־4 חדרים סנטהאוזים וגינות מחירים סבירים "אורטל" 288588 287973

★ הר נוף מבחר יפה של דירות גמורות בבניה, חלקם עם טרסה ו/או גינה, פנו למומחים "מיכאל סטאר בע"מ" 223017, 228993, 225226 מלד"ן

★ טלפון מיוחד למסירת מודעות לעתון, 03־885555 רב קווי (פרסום "אורן")

4 חדרים ויותר

★ בגילה החדשה, 4 + ארונות מטבח + מחסן 164401 בחול

★ בגילה, קוטג' 5, רד־קוסתי ורובינשטיין, כניסה פרטית, נוף. 763461

★ בהבנטקה, 4, ק"ד, דוד"ש, הסקה, 60,000, 417001

★ בגילה, 4, ק"א, חדשה, כניסה תוך חודשיים, בעבודה — 344206, בבית — 343505

★ 4 חדרים נרחי בן־ציון (קרית משה), מסופצת 523966

★ בגבעת מרדכי החדשה 4 + פ"א + מרפסת נוף + כיוונים טובים, 667793, לא בשבת

★ במדורגים בגילה 4 + שירותים כפולים + חצר + נוף + איסור בנייה, 764667 בחול

★ בפנחס חברוני 4, דרומית, במקום מצויין. גם תנות. 423562

★ ברמות החדשה 4.5 + מחסן + חצר ומרפסת + כניסה נפרדת + תוספות ושיפורים. 861561

★ ללא תיווך לרציניים 4 ברמות א', 863726 (בחול)

★ ברמות 4 + פ"א, סלון גדול, ק"ב, 861521, בערב

★ מרכז העיר 4, ק"ק, מוארת בסביבה טובה + מרפאת שיניים. 243757

★ בהזדמנות רמות א', דרומית, מטבח אמריקאי, 862108, 911371, ללא תיווך

★ בגבעה הצרפתית 4, ק"ה + מחסן, נוף, תנוה, 84,000, 816394

★ במח"ל 5 מיוחדת, נוף מרהיב, מרפסות גמיש 819007

★ הוקרתו המלך 4 + מחסן + חניה, מפוארת, ארונות + שירותים + הסקה פרטית 665684 בחול

★ בבית הכרם 4 גדולה + גינה כורנים טובים כניסה פרטית + מרפסת גדולה 135,000 קינג דיויד (מלד"ן) 634495

★ בני בתירה 4 מרווחת + פינת אוכל קומה ד', מעלית, נוף, שקט, דרומי מזרחי, מרפסת פתוחה, מחסן 110,000, 633722 בחול

★ בארמון הנציב 4 ק"ב + מטבח אמריקאי + ארונות 64,000, 716008

★ במדורגים בגילה, 4 + גינה + מטבח, מסודר 65,000, 760053

★ בימפה נוף סנטהאוז, 4 כיוונים + מחסן + חניה, ק"ג ללא מעלית 535825

★ בקרית משה 5 חדרים, מפוארת + כל השכלולים, 527450, 631771

★ רחביה 6 + 4 מרפסות, ק"ד, אחרונה שלמה, 200 מ"ר, בלי מעלית 250,000, 634116 בערבים

★ בגבעה הצרפתית בהזדמנות 4 מרווחת + נוף + כיוונים "דותן" 242422

★ בגבעת זאב קוטג' 4 + פ"א + טלפון, 051־33573 ובעבודה 02־225141

★ חייבת למכור בבית הכרם, 4 ק"א, תווך "הכרם" 534770

★ בקרית מנחם 4, 91 מ"ר + דוד"ש כיוונים טובים 414818

★ קטמון הישנה 4 ק"א, מרפסות 85,000 אנגלו סכסון 221161 מלד"ן

★ רמת דניה 4 קומה נוחה, טרסה דרומית, נוף 90,000 אנגלו סכסון 221161 מלד"ן

★ בלב בית הכרם 5 חדרים + 4 מרפסות סגורות 535718

★ בנוה יעקב סנטהאוז 112 + 70 מ"ר מרפסת, תשלומים גמישים 853941

★ לרגל שהייה בחו"ל, בבית וגן 4 חדשה, שלבי גמר, ק"ב 98,000, 423484

★ בקרית יובל 5, מרפסות, 125 מ"ר + מחסן, מסודרת 411508

★ בגילה ב' 4.5 ק"ק, כניסה נפרדת, מסודרת 68,000 ללא תיווך 765901

★ דירות גן בגבעת קנדה, 122 מ"ר וגינה. השלד והחלוקה הפנימית גמורים, עדיין תוכל להשפיע על הגמר ולהתאימו לצרכיך ולטעמך האישי, 159,000 ש"ח כולל מע"מ אמבסדור 668101

★ בהר נוף 4 + 3 שירותים + מעלית + מחסן 722030, 244777

★ בקרית שמואל 4 קומה ב', יציאה לגינה מיידי אמבסדור 668101

★ בק. שמואל חייבת להמכר, 4 + פ"א, מרווחת, מסודרת, ק"ב, נוף מרהיב אמבסדור 668101

★ ג. צרפתית 5 מוארת, חדרים גדולים, במחיר אטרקטיבי אמבסדור 668101

★ מציאה חשנה בעוזיאל 5 סלון גדול, נוף, כניסה נפרדת 85,000, אמבסדור 668101

★ גילה 5 ק"א, טרסה גדולה, מוקפת גינה ועצים, אנגלו סכסון 221161 מלד"ן

★ עוזיאל 4.5 ללא מדרגות, מרפסת ענקית, נוף מקסים, הסקה פרטית 115,000, 422293

★ בעוזיאל 5 ק"א, ע"ע, נוף, מרפסות, מטופחת 110,000, "ירושלים 1" 225569

★ ברמות רבידים 4 + מטבח, מיידי, 58,000, מפתחות ביריד דירות, ללא תיווך 231477־8

★ בתלפיות 4 (1 קטן) 80,000, ק"ב "לפאייט גילה" 765584, 766369

★ בהזדמנות בקלאוזנר 4 + מחסן ומרפסות, בק"ב "לפאייט רחביה" 666218/9

★ ברמת אשכול ק"ק + שמש, בקרית יובל משופצת + גינה, בבית הכרם שקטה ויפה ובקרית מנחם משופצת + חצר + גינה "אחוד נכסים" 341827

★ בגילה (השיפ) קוטג' יפה 5 + גינה מטופחת 03־484032

★ 4.5 + חצר + שינוים, בפסגת זאב, רמט, כניסה מיידית 03־444185

★ בגילה 4 חדרים, 2 מטלפים + תוספות + מטבח אמריקאי + נוף מרהיב, אפשרות להרחבה 760363

★ בטשרניחובסקי 4 מרווחת, 115 מ"ר, 85,000 ק"ג, 661094

★ ברחוב דיסקין, 5 גדולים (3 חדרי שינה) 140 מ"ר, נוף נהדר, "קנה ובנה" 638655, 665560

★ בבית הכרם בשדרות הרצל 4, 78 + מחסן, חדשה 413316, 233194

★ ברמות אשכול 4 חדרים גדולים במרכז 65,000 "עם גר" 816833

★ בארמון הנציב 3 ק"ג, כיוונים, נוף, מסודרת, פינוי גמיש 718084

★ בהר נוף 4 חדרים, חדשה, כניסה מיידית בהזדמנות 225788, 231694

★ משדרות הרצל 4 + מחסן + מעליות, כיוונים + נוף מרהיב 531754

★ בכפר 4 מפוארת, נוף מרהיב + דירת חדר קומלט, 234951, 718275 ללא מתווכים

★ בבית הכרם בבית קטן 4.5, ק"א + מרפסות מטופחת להפליא, 95,000 תווך זהר 244716, 243386 מלד"ן

★ דחוף ביותר בעוזיאל 4.5, ק"א, מטבח מסודר, נוף מרהיב, 84,000 תווך זהר 248727, 244716 מלד"ן

★ ברמות 4 במדורגים + כניסה נפרדת + גינה ומחסן "תווך זהר" 244716, 248727 מלד"ן

★ במקום הטוב ביותר בפסגת זאב, דירות יוקרה 3, 4 חדרים בניה אבן (קונבנציונלית) "אורים" רחוב יפו 97 ירושלים 234733

★ ברמות דירות פאר 3, 4 חדרים, סטנדרט בניה גבוהה, "אורים" רחוב יפו 97 ירושלים 234733

★ גילה 4 + גינה 60 מ"ר, נוף, פרטית, מעט מדרגות 61,900, גמיש נכסים גילה 764155

★ בתלפיות 4 מפוארת, ק"ב + מרפסות ומחסן "הנאמן יזמי" 232581 מלד"ן

★ בית הכרם מפוארת 4, מחסן, חניה, מרפסות 135,000, 527770

★ בעין גדי 4 + מרפסות ק"ב, מרווחת 89,000 דולר 721588

★ בגבעת שרת בית שמש 4.5 יפהפיה, 45,000 ש"ח 520065 בחול

★ במושבה 4 יפה, 4 מרפסות, 204 מ"ר כל הכיוונים, הגר 245117, 241272

★ במרכז 12 חדרים מתאים לישיבה ומוסד, "הגר" 245117, 241272

★ ברמות 4 יפהפיה, מדורגת דרומית, כניסה והסקה פרטיים + מרפסת 233904, 877225

★ גילה 4 משופצת, 53,000, רמות 4 60,000 "תיווכית" 4־3־233211

★ בגבעת מרדכי הוותיקה 4.5 431847, 668130 לא בשבת

★ נוה יעקב 4, 601 + כיוונים, נוף, מיידית הסקה 816287

★ בגואטמלה 4 ק"ג, הסקה דירתית, מיוחדת 413487

★ ברמת שרת 4 + פ"א + מחסן, הסקה פרטית "דור נוף" 243021, 228633

★ ברמת אשכול 4 מסודרת ק"ג 69,000 ללא מיקוח 242551

★ בסן סימון סנטהאוז מיוחד, 150 מ"ר + 150 מ"ר מרפסת, סטנדרט גבוה "דור נוף" 243557/8, 228633

★ בית הכרם 4 (1 קטן) ק"א + (דירת חדר קומפלט) סביבה יוקרתית ושקטה תווך מקבץ 242006/7

★ תלפיות (חנוך אלבק) 4 (1 קטן) ק"ג, אחרונה, שטופת שמש + נוף במחיר שלושה, תווך מקבץ 242006/7

★ נוה יעקב (במרכז) 4 ק"ו + מעלית + נוף מיידית, במחיר שיכעים השבנים, תווך מקבץ 242006/7

★ רמת שרת 5 ק"ה + מעלית חדישה ומיידית (110,000) 639424, 244320

★ דירות 4, 5 בתלפיות, כססי, אבו טור, מושבה, רחביה, וטלביה, תיווך הומלנד 227135

★ בבית וגן 7 + גינה + חניה, משופצת בהזדמנות, חביבה 225706

★ ברמת אשכול ללא מדרגות 72,000. בגבעה הצרפתית, ק"ג + מעלית 73,000 בגילה ק"ג + מחסן 56,000 מאגר דירות ללא תיווך 224179

★ באזור קרית וולפסון 5 + מחסן + חניה 165,000 תווך מנחם 249579

★ ברמות (החדשה) 4 כניסה נפרדת + מרפסת 69,000, עם גר 816833

★ בגילה מול גבעת קורה 4 + טרסה, לוקסוס קומפלט, גינה פרטית 80 מ"ר, נוף פנורמה. הולילנד נכסים 252821, 763740

★ בהר נוף למהיר החלטה 4 + מחסן 565,000 כניסה מיידית "אורטל" 288588, 287973

★ בהר נוף 5 + גינה, לכניסה מיידית "אורטל" 288588, 287973

★ בהר נוף סנטהאוז מיוחד, 5, לכניסה מיידית "אורטל" 288588, 287973

★ בהר נוף קוטג'ים 5, כניסה פרטית + מחסן פרטי, נוף משגע "אורטל" 288588, 287973

★ כמבצע ברמת שרת, דירות 5, 145 מ"ר, כניסה מיידית ללא תיווך במרויקט וה "יאה" 248012 מלד"ן

★ למסירה מיידית 4 + הול, ק"א, נוף מרהיב, בשמעוני פינת הרצוג 08־472484

★ במושבה הגרמנית ענקית בבית ערבי + סטודיו, שקט 150,000 "כהן" 243105/6

★ במבצע קוטגים מקסימים בבקעה, 5 חדרים, מרפסת גג, גינות, החל 99,000, במוסן + מ.צ.מ. אפשרות ל־15,000 משכנתאות "בניני ישקר" 227416

★ ברחביה ★ מיוחדת ומטופחת + כניסה נפרדת וגינה "בניני ישקר" 227414

★ בתלפיות הישנה ברח' שקט, 4 דרומית, ק"ב, 3 מרפסות 82,000 "בניני ישקר" 222597

★ ברמת דניה 4.5 יפהפיה + טרסה דרומית 103,000 "בית כרמל" 247,999 מלד"ן

★ במושבה בבית ערבי 4, ק"ב, אפשרות בניה על הגג 130 מ"ר, שקט, 160,000 "מוניטין" 221314

★ ברחביה טלביה, קרית שמואל, קטמון הישנה, מבחר 3, 4, 5 "בית כרמל" 225093 מלד"ן

★ בארמון הנציב 4 יפהפיה, מטבח גדול ומרווח, שרותים כפולים, ק"ב + דוד"ש + תוספות תווך מוריה 717998

★ ברחביה 4 גדולים, דירה שקטה, 3 כיוונים "טוביה ביר" 226231 מלד"ן

★ בהר נוף 4 ק"ב, דרומית לכניסה מיידית "טוביה ביר 226231 מלד"ן

★ בעוזיאל 5 (מחולקת ל־4) סלון ענק, גינה, טוביה ביר 226231 מלד"ן

★ בתלפיות הישנה 4 + מרפסות, ק"ב 83,000. בקרית שמואל 5 + מרפסות (133 מ"ר) 125,000 249141

★ דחוף פלמ"ח 5 אפשרות ל־6, קומה שלימה. 3 יחידות שרותים + מרפסות 135,000 בלעדי לרומן נכסים 661374

★ רחביה 4 + גינה וכניסה פרטים, יפה מיוחדת ושקטה "רומן נכסים" 661374

★ מציאה רחביה 5, נוף לכנסת + מחסן וחניה "רומן נכסים 661374"

★ בהר נוף 4 ק"ב, מיקום מצויין 584610, אחה"צ, ערב

★ בנוה יעקב מיקום טוב 4 + פ"א, מסודרת ויפה 850770

★ בקורא הדורות חדשה מפוארת + מחסן + חניה + דוד"ש 722703, 412189

★ לדתיים בהר נוף ב', דירות 3,4,5 חדרים (בסטנדרט גבוה) 224181

★ 4 בגילה מדורגים, מיוחדת ברחוב שבתאי הנגבי 760569

★ ברמת דניה 4 גדולים מיוחדת, 2 חדרי אמבטיות + מחסן 252756־02, 639114־04

★ בניות 5/4, נוף, מרפסות, שקט ט.א.ק. 631764 מלד"ן

★ ארמון הנציב 4 (מאיר נקר) דרומית ומסודרת ק"ב + נוף משגע, "כיף ליי" 244008, 232742 מלד"ן

★ בקרית שמואל ובקטמון הישנה 4 יפים, מוארים, מרפסות ט.א.ק. 631764 מלד"ן

★ בקרית וולפסון 4 נפלאים, נוף, מחסן, חנוי, ט.א.ק. 631764 מלד"ן

★ במלך ג'ורג' דירות 4 חדשה, מפוארת, כניסה מיידית 221341

★ בטלביה 4.5 ק"ב, מוארת, דרומית, בלעדית לט.א.ק. 631764 מלד"ן

★ גבעת צרפתית אצ"ל 4 + מחסן 120 מ"ר, מסודרת 812114

★ בבית ערבי ברוך חברון, שקט 4 גדולים מסוגננים + גינה, מחסן דאסי 245647 מלד"ן

★ ברמות קוטג' 4 חדרי שינה, סלון מרווח, מטבח מפואר, מרפסות, גינה, מחסן "כיף ליי" 244008 232742 מלד"ן

★ במרכז 4 מיוחדת, משופצת, שרותים כפולים, חניה 226673

★ ברמת שרת 4"5 לכניסה מיידית, "כיף ליי" 244008, 232742 מלד"ן

★ בבית הכרם 4.5 1 מחסן, 4 כיוונים 88,000, 522846, 210316

★ 3 ברמת אשכול וברחביה, בטלביה 2 מפוארים מאסיל ט.א.ק. 631764 מלד"ן

3 — 3 חדרים

★ בגבעת מרדכי 3 חדרים, ק"ג, מסודרת, דרום־מזרח. 663046

★ בטשרניחובסקי 3 חדרים, קומה ב', טלפון בעבודה. 725614

★ 3 בגבעת מרדכי החדשה + תוספות, כיוונים טובים. 55,000, 667566

★ רמות 02 3 + מרפסת פתוחה + ארונות. 866424, 222760

★ 3 ברמות ג', רמתה ליטטיק 85 מ"ר, פ"א, מרפסת לסוכה, שרותים כפולים, ק"ג ואחרונה, מטבח מסודר, 57,000, 877322

★ בטשרניחובסקי 3 + מרפסות סגורות + הסקה + דוד"ש, ק"ב. 668547

★ ברוממה, 3 + פ"א + דוד"ש משופצת, בחול 528352, 534807

★ נוה יעקב, דרוקר ב' 3 + פ"א + מרפסות, כניסה פרטית, נוף, כיוונים, ארונות. 851505

★ מיידי! נרב־ברלין 3.5, ק"ב, מרפסות, נוף, 664962, 559444

★ ברמת־שרת 3.5, מסודרת, נוף, אפשרות למרפסת. 423164

★ בבית הכרם 3.5, במסודרת רחל למכירה/להשכרה + נוף, איכות. 813587

★ בבית־הכרם 3 מרווחים, ק"ג, הסקה, ארונות קיר. 523635

★ בנוה יעקב (רסקו) 3, 852635

★ בגילה ב' 3, מסודרת 38,900 מיידית, בקינג דיוויד (מלד"ן) 664780

★ בבקעה הישנה 3.5 בק"א מאבן + מרפסת 59,000 מפתחות בקינג דיוויד (מלד"ן) 634495

★ בניקראגואה 3.5 + ארונות + הסקה, ק"ג, 410033, 249941 בחול

★ בגבעת מרדכי 3 + פ"א, ק"ב מעלית, הסקה 699888 בחול

★ במרכז העיר דירת 3 + גינה, מטופחת 243187

★ בקרית משה 3 חדרים, הסקה דירתית, ק"א 522450, 611771

★ רמת שרת 3 + פ"א, ק"א, מוארת שיכלולים 421833 (בחול)

★ בבן זכאי 3, ק"ד, כיוונים, דוד"ש, אפשרות בנייה 722570

★ בגבעת מרדכי החדשה, 3 מעלית, חימום דירתי 710808 בערב

★ ברבי צדוק ליד בי"ס גבעת גונן, 3, משופצת, 43,000, 416855

★ מושבה יוונית (אמציה) 3 + מרפסת, ק"ב, חניה, 72,000 690471

★ בית הכרם 3 + מחסן, ק"ד, בהזדמנות, ללא תיווך 536586

★ קרית יובל (ברויל) 3 מסודרת + טלפון, מיידי 882544, 534848

★ ברמת שרת 3 + פ"א מסודרת, ארונות, כיוונים טובים 411883

★ בנוה יעקב 3 באזור טוב + דוד"ש 855589 לא בשבת

★ ללא תיווך 3.5 במה + שכלולים, ק"א בחול 422456

★ בפת 3 + פ"א, ארונות, יפה ומסודרת 414257 בחול

★ בסן מרטין 3 ק"ג + דוד"ש, מסודרת, כדאי לראות 430757

★ ברחי גואטמאלה 1, ק"א, אפשרות להרחבה 41,000, 412027

★ בארמון הנציב ברב ברוגר, 3 מוארת, 710896

★ בימה נוף 3 ק"ב, מרפסות, דוד"ש, הסקה, ארונות 531453

★ חלל 1, ק"ב, 3 חדרים 227754

★ במעלה אדומים מבחר דירות בלי דמי תווך 251655

★ בבית הכרם 3 ק"א, ארונות, רק 57,000 אנגלו סכסון 221161 מלד"ן

★ טשרניחובסקי 3 מרפסת, 49,000 אנגלו סכסון 221161 מלד"ן

★ בקרית היובל (כרליביה) 3 נוף למלחה, דרומית, 32,000 אנגלו סכסון 221161 מלד"ן

★ ברמת שרת 3.5 מוארת, מסודרת, ארונות קיר, 59,000. אנגלו סכסון 221161 מלד"ן

★ בהזדמנות מעלות אל־ים, 3 ק"ק, מרפסת סוכה, 54,000 אנגלו סכסון 221161 מלד"ן

★ בבקעה 3 ק"ב + דוד"ש + הסקה, מחיר סופי 60,000, 717340

★ ברמות א' 3 + נוף, מיידי 47,000, מפתחות ביריד דירות, ללא תיווך 231477־8

★ קרית יובל 3.5 ק"ב, חדר ארונות, נוף, מרווחת, "ירושלים 1" 243679

★ במעלה אדומים 3.5 חדרים + ארונות 666648 לא בשבת

★ 3 בתלפיות מזרח, ק"ג, מסודרת, צפון + מזרח, גמיש 716865

★ גילתר + ארונות, 763495, עבודה 584941

★ ברחביה המלכלכה מחדש לעצירים, 3 + גינה גדולה. אמבסדור 668101

★ ברמת שרת ק"ב 3 + פ"א, חזיתית, כיוונים מצויינים 430749

★ בשמועוני 3.5, 2 מרפסות, הסקה, טלפון 639724 בחול

★ ברמת שרת 3 + פ"א, ק"א, דוד"ש, ארונות מטבח 420006

★ רבי צדוק 3.5 פ"א, חדר עבודה, מטבח גדול ומשופץ, אמבטיה משופצת, ארונות, נוף 416191

★ חייבת להמכר רמות 10 משופצת ל־4 אזור טוב 52,000, 862489, 887293 בגינה

★ בבית וגן בשכון הפועל, הסקה + מרפסת סגורה + דוד"ש + בניה 417299

★ 3 בגילה + דוד"ש + ארונות + טלפון + תשלומים 02־762402, 08־492013

★ בעוזיאל 3.5 ק"ב, מוארת, נוף, דוד"ש, פנויה. 261536

★ בסטפילים 3 יפים, בק"א כיוונים טובים "לפאייט רחביה" 666218/9

★ בטרמפי קטמון 3 ק"א, 3 מרפסות, כיוונים טובים "לפאייט רחביה" 666218/9

★ ברובע היהודי 3 ק"ב, 90 מ"ר + גג פרטי 92,000, לפאייט רחביה 666218/9

★ צמרת הבירה מציאה 3.5, 86,500 דולר, "הולילנד נכסים" 252821, 763740

★ ברוממה (שמגר) 3.5 גדולה, ק"ב, יפהפיה בלעדי ל"אפטון חסקי" 525904 מלד"ן

★ בתנוקה 3.5 + מחסן, ק"ק מסודרת, 36,000 מוארת 662884

★ בית הכרם 3 גדולים, מוארת, ק"ג, דוד"ש, מרפסות, 83,000, 536025

★ בגילה ח' 3 מטבח מפואר, נוף מרהיב, קומה נוחה, 764598 תווך

★ בשדרות הרצל 3 יפה + מרפסות, ק"א, מיידי 225412, 534959

★ ברמות 3 + פ"א, מסודרת, ק"ב, מיידי 861637 בחול

★ בתלפיות אפרתה, 3.5 + מחסן, ק"א, 96 מ"ר מיידית 719452

★ בקרית יובל 3 ק"ג, נוף מקסים, ק"ה, מונחים בק"ק. משופצת, תווך 224457, 227205

★ במושבה ברחוב שקט, 3 + פ"א 70,000, "הנאמן יזמי" 232581 מלד"ן

★ דחוף ביותר, ברמת שרת 3.5 שטופת שמש, מסודרת להפליא 56,000 "תווך זהר" 244716, 243386 מלד"ן

★ מציאות בקרית מנחם 3, 24,500, בנוה יעקב 3, 26,500 225681

★ בנוה יעקב 3 + פ"א, דוד"ש, מטבח, ק"ב 850797

★ בהזדמנות בנוה יעקב, 3 משופצת, דוד"ש 853798 בערב, 558451 בעבודה

★ במרכז נוה יעקב 3 מסודרת ק"א + ארונות + דוד"ש 537־85

★ ברמות א' 3 ק"ג מסודרת + ארונות, דוד"ש 863189 בחול

★ בקטמון הישנה 3.5 ק"ב + מרפסת 70,000 "עם גר" 816833 מלד"ן

★ במזרח תלפיות 82 מ"ר, 3 כניסה נפרדת, דרום מזרח מערב, חניה פרטית 721019

★ הרב ברלין 3 ק"א, יציאה לגינה מיידי 79,000, 636726

★ מציאה הקודם זוכה, 3 בנוה יעקב רק 25,500, 223342

★ בהזדמנות 3 בגבעה הצרפתית (ותחנה) דרומית + תוספות 58,000 223342

★ ברמות 3 דרמפלטית + תוספות 44,000, 866056

★ 3 ברמות (ליד בנה ביתך) + מרפסות, דרומית רק 49,000 מיידי 223342

★ 3 בתלפיות מזרח, דרומית מושקעת + גינה, מיידית 223342

★ במושבה הגרמנית 3 ק"ג, דרומית, מרפסות, מסודרת קומפלט 630664

★ במעלה אדומים 3 כרו־קומתי + חצר 40 מ"ר 252401

★ ברמות א' מורגנטאו, 3 + פ"א, ק"ב, 243502 בני, אח"צ 863403 בחול

★ בגילה במרכז 3.5 ק"ב, 45,000 ק"ד, 38,500 + מרפסות רי.איי.פ 222159

★ בקרית יובל 3 24,500 באיסלוד, 3, 25,000 רי.איי.פי. 222159

★ בקטמונים (השומר) 3 מסודרת, ק"ב + מרפסת רי.איי.פי. 222159

★ בבית וגן 3 מטופחת, ק"ב, כיוונים + נוף 68,000, 430992

★ בחרציג + גינה ומרפסות 70,000 בגבעה הצרפתית דרומית, ללא מדרגות + נוף 54,000 בסן סימון מרשלמה, ק"ד 46,500 מאגר דירות 224179, ללא תיווך

★ בבית שמש גבעת שרת, 3 חדרים בהזדמנות 235554/6 לא בשבת

★ בבקעה 3 + טלפון ק"ג מסודרת מיידי 03/846363, 03/886278

★ בקרית משה 3 + מרפסות + מחסן נוף ק"ד 63,000 534936

★ ברמת שרת, 3 + פינת אוכל ק"ו נוף, 03/419567

★ בגבעה הצרפתית ובמדורגים דירות 3, 4, 5 227135, תיווך הומלנד

★ באבו טור 3 בית ערבי, ק"ב, כיוונים "אריה נכסים" 241330/6

★ בבית הכרם 3 יציאה לגינה 62,000 סופי "אריה נכסים" 241330/6

★ בנוה יעקב + מעליות 28,000, במרכז 3.5 32,000 חביבה 225706

★ במעלות אלרם 3 (גדולה) + מחסן + יציאה לגינה + נוף 52,000, תווך מקבץ 242006/7

★ גילה 3 ק"א, מסודרת קומפלט, לבוא עם המזוודות, מחיר טוב תווך מקבץ 242006/7

★ 3 ממכפרת (רחי תשלום) כניסה וגינה פרטית המשרד לנכסים 243221

★ במושבה הגרמנית דירת גג מיוחדת 2 + סטודיו + רשיון והרחבה בניה ל־160 מ"ר 666042

★ במחיר מציאה בגילה 3 + ארונות מטוללה "יאחד" 248012 מלד"ן

★ ברמות 3 (1 קטן) + מטבח + מרפסת סגורה, ק"ק. 866591

★ 3 ברמות + פ"א, מסודרת כוונים טובים 862564

★ בגבעה הצרפתית 3 ק"ב, כוונים מצויינים בלעדי לצימוקי 4־221451 מלד"ן

★ גילה החדשה 3 + מרפסת 91 מ"ר 45,000 תיווכית 4־3־233211

★ קרית יובל בהזדמנות (הנטקה) 3 מסודרת 28,000 תיווכית 4־3־233211

★ רמות 3.5 כ"א משופצת + נוף, ק"ב 57,000 תיווכית 4־3־233211

★ טלביה 3 גדולים, ק"א + מרפסת גדולה, רומן נכסים 661374

★ במעלה אדומים 3.5 גינה גדולה ומטופחת 48,000 251216 בערב

★ בקרית יובל 3 מסודרת 28,000 תווך 246666, 241030

★ בהזדמנות מיוחדת בארמון הנציב דירת סנטהאוז 165 מ"ר, הכוללת 3 חדרים, שטופת שמש + מרפסת ענקית + נוף, 58,500 + מבחר בכל הגדלים. היפה ביותר בתלפיות מזרח והסביבה בתווך מוריה בלבד 717998, 713038

★ ברסקו (אבן) 3.5 יפהפיה + מרפסות במחיר הזדמנותי "בית כרמל" 225093 מלד"ן

★ ברמת אשכול 3.5 + נוף משגע, במחיר הזדמנותי "בית כרמל" 247999 מלד"ן

★ בבקעה בית בורר 3 משופצת + סטודיו + גינה + 2 מחסנים 85,000 ט.ב.מ 232335

★ ברוממה 3.5 ענקית, ק"ק, כניסה נפרדת, מרפסת ענקית, מחסנים 65,000 ט.ב.מ 232335

★ בגילה א' במיקום מצוין 3 + פ"א + מחסן + כל התוספות 46,000 539662

★ למהירי החלטה בפסגת זאב לכניסה מיידית 3 דרומית + מרפסת ענק + מחסן 51,000 "בניני ישקר" 227414

★ בגנרת הבירה 3.5 + מחסן + כניסה והסקה פרטית + נוף 90,000 כהן 243105/6

★ ליד מלון פלאזה 3 ענקיים "מיכאל סטאר" 223017, 228993 מלד"ן

★ בארמון הנציב במרדכי אלכחי 3.5 יפה ומיוחדת, 710143, ובעבודה 352203

★ תלפיות הישנה 3 + פ"א + מרפסות, מרווחת ומטופחת, בהזדמנות "תיווכית" 4־3־233211

★ ביפה נוף 3 יפים, מודרניים, נוף, מרפסות ט.א.ק. 631764 מלד"ן

★ ברמת אשכול מראן, 3 קומה ומיקום מנוחים, ט.א.ק. 631764 מלד"ן

★ בפלמ"ח 3.5 קומה נוחה, מטבח גדול, "אבי כהן" 228922, 233125 מלד"ן

★ במרכז 3.5 מרפסת גג, כניסה פרטית, נוף 60,000, "אבי כהן" 228922, 233125 מלד"ן

★ בקרית משה 3 + מרפסת סגורה, ק"ג, הסקה, 818428, בחול

★ בנוה יעקב 3 מסודרת, מרווחת, "כיף ליי" 244008 232742 מלד"ן

★ 3 ברמת שרת, בגבעת מרדכי, מסודרות, נוף, "כיף ליי" 244008, 232742 מלד"ן

★ בבקעה שיכון דיסקין, 3 מרווחים נוף מרפסות, מיידית "דאסי" 243951 מלד"ן

★ בקרית מנחם 3 דרומית יפהפיה, מרפסות נוף 37,000 "דאסי" 245647 מלד"ן

★ בקרית יובל שטרן בצד שמאל, 3 + פ"א, משוכללת 418710

דירות 2—2.5

★ בבית וגן הדתית 2.5 ק"א, גינה, שקטה, בלעדית לאנגלו סכסון 221161 מלד"ן

★ במושבה היוונית 2 + מרפסת, דרומית, ארונות, 711232 (בחול)

★ בגבעת מרדכי 2.5 מרפסת, נוף ק"ב, קנה ובנה 638655, 665560

★ בדחומי 2.5 מסודרת, משופצת, ק"ד 24,000 דולר 420211

★ למכירה/בדמ"פ 2 חדרים במרכז, שקט, "גל אור" 226216

★ בקרית יובל 2.5 + דוד"ש, ארנונה, מסודרת 430560 בשעות הערב

★ רמות 2 + דוד"ש, 866786, לא בשבת ובעבודה 532211/469

★ ביתקק שדה 2 מסודרת קומפלט, כדאי לראות 418953, 812350

★ בגילה החדשה + מחסן 34,000, באנטקה, ק"א, 28,000, ברמות א' גדולה ק"ב "מאגר דירות" ללא תיווך 224179

★ בקרית יובל 2 מכוערת + אפשרות בניה (מאיר אבנר) הקודם זוכה 241330/6

★ 2 ברמות א' מרווחת, ק"ב המשרד לנכסים 243221

★ בקרב בית אלישבע 2 בשיכון דרומית, מיידית ט.א.ק. 631764 מלד"ן

★ 3.5 דוסתאי ק"א + גינה 40 מ"ר חייבת להמכר, 280173, "תווך גאולה"

דירות 1—1.5

★ בנוה יעקב (מדורגים) 1.5, דרומית 18,000 או, אנגלו סכסון 221161 מלד"ן

★ בגבעת מרדכי (בשת"ל) חדר כולל תוכניות בניה 830,000 663983

דירות מרוהטות

★ 4 בחו"ל־ש, טלפון, הסקה, דוד"ש, לתקופה ממושכת. 664639

★ שותף לטווח קצר/ארוך לדירה מרוהטת, ברובע היהודי. 288237

★ בבית הכרם 3.5, טלפון + הסקה + ארונות, מרוהטת חלקית. 715970 בחול

★ קרית משה 4 + טלפון, לתקופה ארוכה/קצרה 528549 בחול

★ במבשרת וילה מפוארת, 4.5 מיידית, 500 אנגלו סכסון 221161 מלד"ן

★ בקרית יובל 3 גדולה + טלפון, שקט, רהוט חלקי 522367

★ בגבעת מרדכי־שחל, 3.5 מרוהטת + טלפון, הסקה ביתית 699903

★ בסנהדריה מרוהטת 4 + טלפון + דוד"ש, לתקופה קצרה/ארוכה 815027

★ בקרית יובל בנגויל 3 חדרים + טלפון מיידי 413911 בחול

★ בבית הכרם 4 מקסימה, כניסה נפרדת, מרפסת ענקית, מרוהטת קומפלט 550 "קנה ובנה" 638655, 665560

★ לחיירים ברחביה 3 יפה, לתקופות קצרות, 226919, 714352

★ באחד העם 3.5 ק"ד, כלי מעלית, מרווחת, מרוהטת חלקית "קנה ובנה" 638655, 665560

★ בבית הכרם 3 מרוהטת יפה, לתקופה קצרה "טוביה ביר" 226231 מלד"ן

★ קרית יובל 3 מרוהטים יפים, בבנין יפה, נוח להרסה "מיכאל סטאר" 225226, 241367 מלד"ן

★ בקרית שמואל 5 מרוהטת יפה, 475 מיידית, 536308 בחול

★ בקטמון ח' 4 חדרים, מרווחת + דוד"ש, ריהוט מלא, 432153

★ אמריקאית 30 תשלם לחדר עם משפחה דתית חמה, ודוברת אנגלית להרצות 537968

★ בית הכרם 2.5 מרוהטת + טלפון, ק"א, מיידי 635995 (בחול)

★ 2 מרוהטת בעוסי בן יהודה + טלפון 140 דולר מיידית 536327

★ בגבעת המבתר יפהפיה 2.5 + גינה פרטית, קומפלט, למשכשה 813258, 224639

★ בבית הכרם 3 קומפלט, מרווחת, נוף תיווך שוורץ 639811

★ ברחביה 4 מרוהט קומפלט, לתקופה ארוכה צימוקי 4־221451 מלד"ן

★ אצלנו דירתך תגיע לכל אדם במדינה ובאמריקה, כשתפרסם בלוח החדש בפרסום חביבה 244415

★ לחיירים רחביה 3 + מרפסות + סדינים ומגבות תווך מנחם 249579

★ במטודלה לחיירים, 2 חדרים, ק"א, מרוהטת קומפלט "אורטל" 288588, 287973

דירות בשכר חודשי

★ בגבעה צרפתית בפרויקט נייפון להשכרה, דירות 4 + תחזוקה שוטפת, טלפון 222913

★ בקרית משה 2.5, מרוהטת + טלפון, מקסימה, מיידי 535665, 532523

★ גבעת מרדכי 3 במקום טוב, טלפון, ארון קיר, הסקה דירתית, החל מ־1.3.86, 820753

★ בקטמון הישנה 5 + מרפסת גדולה + הסקה + דוד"ש + טלפון 534585, בחול מ־19.00 חנה

★ בגילה החדשה 4 הסקה, שרותים כפולים, ריקה 663383

★ בקרית וולפסון נוף לכנסת, קומה גבוהה, מלאת שמש, כניסה מיידית, חניה צמודה, 630811, 638119 בבוקר, בערב ובשבת

★ ברובע היהודי 4 חדרים, דירה גדולה 826981

★ במוצא עלית דירת חדר מקסימה טלפון 826137

★ בבית וגן 2 + טלפון ריהוט חלקי, ק"ב מייד. 635511

★ במבשרת 2 מקסימה, טלפון, מחסקה, מחסן וגינה 343108

★ בפסגת זאב 3 + גינה, חדשה. אפשרי לתקופה ארוכה 718831

★ בבית הכרם, 3 בק"ק + טלפון 210 בלעדי לקינג דיוויד (מלד"ן) 664780

★ 3 בפסגת זאב, במרכז יפיפיה מרווחת נוף + שכלולים 246328

★ בנוה יעקב 4 + פ"א + טלפון, ריקה. ק"א, לתקופה ארוכה 639600 מאחה"צ

★ בגבעה הצרפתית 4 ק"ג, מעלית, ארונות + טלפון, לתקופה ארוכה 814575

★ ברמת אשכול 3 יפים + הסקה + טלפון + ארונות, מיידי 232592

★ מושבה יונית 3 + הול + מרפסת + טלפון, מיידי, לדתיים 665725

★ ברחביה 3 גדולה, ממאי לתקופה ארוכה, "דותן" 242422

★ בגילה ד' 3 + טלפון + דוד"ש + הסקה + נוף 22383־053 בחול

★ חצי וילה 4.5 חדרים, הסקה, טלפון, גינה 810628

★ ברחל אימנו 3 נחמדים, ריקה + טלפון + מחסן 220 931487

★ 5 חדרים לשנה ויותר, תמורת הלואה 30,000 דולר 418426 בערב

★ בגילה ח' 4 ק"ב + נוף, לשנה+ 633844 בערב, בחול

★ ברחביה 3 + טלפון + ארונות + הסקה דירתית, משופצת ויפה 634903

★ בפלמ"ח 3 + הול גדול + 3 מרפסות 763165, 695262

★ בגילה ה', 3 ריקה, חדשה + נוף 6651485 בחול

★ השכרה/מכירה במושבה גרמנית, 4 משופצת + גינה, כניסה נפרדת 418478, 422092

★ במבשרת החדשה 3, דירת רסקו + טלפון + דוד"ש 342823

★ בבקעה 2 + גינה, טלפון, רהוט חלקי 721856, 662174

★ ברמות מורגנטאו, 3 + טלפון מיידי 863527

★ בפסגת זאב שלושה דרומית, דוד"ש מיידי לתקופה ארוכה 434806

★ במבשרת החדשה דירת 2 בוילה + טלפון + הסקה, 343447

★ בקרית משה 4 מצויינים, ק"ב, כיוונים + טלפון + הסקה 635337

★ בגילה ר', 3 מרוהטת חלקית 160, 02־766793, 421337־057 ללא תווך

★ באלי כהן 5 (תלפיות) 4.5 משופצת + מחסן + חניה סגורה, ק"ב 634537 לא בשבת

★ 4 בשמעוני + ארונות + מרפסות + טלפון + הסקה 02־663447, 08־436535

★ ברמת שרת 3.5 ק"ב, מבריקה + טלפון + הסקה + דוד"ש 526278

★ בעוזיאל 4 בבית וגן 3 + טלפון, ארונות, 424749 בחול

★ בפסגת זאב דירת 2 + גינה, אפשרי עם ריהוט 866772

★ ברמת שרת 3.5 ריהוט חלקי, ק"ד, ממרץ - ספטמבר, 663450

★ ברחביה רמב"ן, שלושה גדולים למשור, טלפון, הסקה, 632366

★ בפסגת זאב 2 דירות 3 חדרים, דירה אחת + גינה 052־553735 בחול

★ בבית וגן 5 מעל עמודים, הסקה + טלפון, 221177, 232084

★ ברחוב דיסקין 5 גדולים (3 חדרי שינה) אפשרי מרוהטת, נוף נהדר "קנה ובנה" 638655, 665560

★ 4.5 ריקה, גבעת מרדכי, לתקופה ארוכה, ק"ו + מעליות 528391

★ ברמות ג 2 (מרווחת) ק"ק, דוד"ש + הסקה, 224846, 524472

★ מיידי בקרית משה, 4 גדולים, 1 מרפסות, ק"ד 951455, 280499 (בחול)

★ בפסגת זאב 4 + מרפסות + שרותים כפולים + דוד"ש וחימום 812310

★ בארמון הנציב ברב גרונר 4, דוד"ש, טלפון, ארונות, 200, 526578

★ במנחם יהודה 3.5 נהדרת, ק"ד, טלפון + דוד"ש, 416777 בחול

★ באפרת דירה 3 חדרי שינה 300$, יום 931922, ערב 931062

★ בבית הכרם 4.5 חדרים, מרוהטת 524065 לברוך מ־19,00־8.00

★ מיידי במעלות דפנה 4.5, ק"א, טלפון, הסקה. 637857 בחול

★ קרית משה 5 "מיכאל סטאר" 225226, 241367 מלד"ן

★ הר נוף 4 "מיכאל סטאר" 225226, 241367 מלד"ן

★ מקור ברוך 2 מיכאל סטאר, 225226, 241367 מלד"ן

★ בטלביה דירה נהדרת כולה, נוף יפה טוביה ביר 226231 מלד"ן

★ בתלפיות 4 + טלפון + הסקה + דוד"ש 219232, 813589 בחול

★ בארמון הנציב ברמת מוריה, 3 הסקה ביתית + דוד"ש 719968, 630578

★ באבו טור טרסה יפהפיה 5 + כניסה פרטית + נוף 750 צימוקי 4־221451 מלד"ן

★ בתווך חביבה מבחר דירות הגדול ביותר בעיר, בכל האזורים 225706

★ בגילה 4 חדשה, קומת כניסה, דוד"ש, הסקה 635666

★ דירות 3, 4, 5 ריקות/מרוהטות ברחביה, טלביה, רסקו, אבו טור מושבה, גבעה צרפתית, רמות אשכול, תיווך הומלנד 227135

★ בהר נוף 4 מרפסת + טלפון, מיוחדת, מפתחות באריה נכסים 241330/6

★ באזור קריית וולפסון, פנטהאוז 5 לתקופה ארוכה תווך מנחם 249579

★ בטלביה 5 חדרים + טלפון + הסקה, מעלית 221904, 632157

★ ברמות 2 גדולים + מרפסת + טלפון 690611

★ בניקארגואה 3 ק"א, דוד"ש, ארונות, הסקה, 422671 בחול

★ 3 גדולים בניקרגואה + הסקה, ארונות, דוד"ש טלפון ומחסן 911683

★ בשמעוני 4 + פ"א מרווחת, נוף, 250, 862227, 552754

★ ברמת אשכול 3 + טלפון, מיידית. בארמון הנציב, 3 + טלפון 150, דאסי 243951 מלדן

★ בקריה שמואל 3 יפה ומסודרת, ארונות אבי כהן 228922, 233125 מלד"ן

★ בקרית משה 5 חדרים, ק"א, מחסן אבי כהן 228922, 233125 מלד"ן

★ בבית הכרם 3.5 מרוהטת, מרפסת גדולה, ארונות, אבי כהן 228922, 233125 מלד"ן

★ בטייסים 4.5, בסן סימון 4, במ. הגרמנית 4, בבית וגן 5"4" 3, בתלפיות קוטג' 6 0־222319 תווך

★ 3 חדרים ק"ב רחי צמח שלמה 10 טלפון 04/718896 חורש בשעות הערב

★ בבקעה 3 + טלפון + ארונות מיידי 03/846563, 03/886278

★ קוטג' + גינה + מחסן לתקופה ממושכת 420882, לא בשבת

★ בסייר קינג 3 ק"ד + הסקה + טלפון + דוד"ש, בחול 913288

דירות בדמי מפתח

★ בדמ"פ בנחלאות חדר וחצי + חצר + דוד"ש 961169, 894898

★ בהזדמנות 2 במרכז, מיקומה בתוכה דוה"י 241272, 245117

★ בבצלאל 2 גדולים ויפים, כניסה מיידית 227449

★ 3 במרכז בית בתוך חצר + גינה 226411, 243886

★ במרכז רחבית 3 בקומה שניה + מרפסות 40,000 532131/3615

★ בקטמונים 2 עמידר + אפשרות בניה מיידית "חביבה" 225706

★ בשערי חסד 5 1 (זקוקה לשיפוץ) 8000 הקודם זוכה תווך מקבץ 242006/7

דירות להחלפה

★ לחודש אפריל דירה במתכון גרמניה, 3 חדרי שינה + 2 אמבטיות + כמעט בכונית. תמורת דירה דומה, ושימוש במכונית בירושלים 712895 ובעבודה 531084 ליבה

ביקוש דירות

★ נ"ב 3 עד 40,000 לא בשכונות המרוחקות 342289

★ דרושה 4, 3.5 בסביבות הפלמ"ח, קומה נמוכה, תשלום מוזמן, יריד דירות 231477־8

★ דרושות דירות מרוהטות באזור המרכז "שאלי" 226914, 224456

★ ללא מתווכים מעוניין בדירת 3, מרווחת ברמת אשכול במזומנים 223342

★ עבור זוג מבוגר דירה מרוהטת כשרה במחיר נמוך ר"ב חדרי שינה + טלפון, קרוב לתחבורה ציבורית, בתאריכים 15.5.86 - 13.7.86, מועדף במושבה הגרמנית, קטמון, רסקו או בסביבה, פנה בכתב לאנגלית, דוחי ל. הורביץ 435 גונזן סטריט ניו ברמוויד אמ.איי.

★ דירת 5 חדרים בניות או יפה נוף, עד 150,000 "קנה ובנה" 638655, 665560

★ משפחה אמריקאית מחפשת דירת 5 חדרים, בקטמון הישנה או בסמוך "קנה ובנה" 638655, 665560

★ לנו קונה מיידי לדירה בקומה עליונה, 3 + מרפסת, גוש 400 בגילה "נמיש נכסים" 764155

★ דרושה דירה ברמת אשכול 3, 4 דחוף ללקוח עם כסף מוזמן ט.ב.מ. 232335

★ מעונין לקנות 4 חדרים ברמת אשכול, גבעה צרפתית, תשלום מיידי 535778

★ לזוג צעיר 2.5 מרוהטת, 664945, 663360 בחול

★ אורטל דרושים דירות בהר נוף ללקוחות ממתינים 288588, 287973

★ לתיווך חביבה דחוף ובמזומן דירות בקניה, דמ"פ ושכ"ח בכל האזורים 225706

★ דרושה דירת 5 חדרים באיזור קטמון, קרית שמואל ניות 718992

עסקים

★ למסירה עסק פעיל ורווחי, בהשקעה של 8000, לפנות לעמידם 228931

★ אזור חלוקת גלידה, מצויין בשטראוס, 723681, 542400 בחול

★ באיזור תעשיה פעיל, 84 מ"ר בשכ"ח, מתוחזק היטב, מתאים לתעשיה נקיה, משרד מסעדה אמבסדור 668101

★ מספרה מבוססת בקטמון, כשכירות או למסירה בדמ"פ 763115

★ להשכרת קולנוע סינמה 1, בקרית יובל טל' 02־415934, 052־456050

★ מרפאת שיניים מעלה ציוד מודרני להשכרה חלקית, אפשרות לשותפות 866585

★ מעלית תעשיתית 150 על 100 ס"מ במצב מצויין 537767 8.00־13.00

★ מציאה חברה לשירותי שמירה וניקיון בע"מ + תיווך כללי, למהירי החלטה 224017, 234076

★ ווייג 539862 ליפרסום ומיר, ומודיעין תפורסם בלוח החדש במחירי המבצע והקבל שי מיוחד איזור התעשיה מקור ברוך

★ טלפון מיוחד למסירת מודעות לעתון 03־885555 רב קווי (פרסום "און")

★ בטרשבה עסק מפגש צמר סודיה ועור 253066 בערב

★ לעסק משגשג בלוס אנג'לס, דרוש שותף ב־50% בלעדי ליתווך חביבה" 225706

לוח ירושלים

משרדים

★ להשכרה/למכירה 3 חדרים רחוב הלל 414055, 637192

★ בחצר דוד המלך 25 מ"ר למשרד, בשכ"ח, מתאים לעו"ד, רו"ח אמבסדור 668101

★ במרכז 3 חדרים גדולים + 2 טלפונים 632049, 863059

★ ברחוב קמאי פינת כבר ציון 3.5 חדרים, מתאים לעו"ד ולמשרד עסקים "יסודי" 224718

★ להשכרה במרכז, ק"א, 5.5 + 3 טלפונים + טלוחות + הסקה נפרדת, מהודרת 247544

★ 3 חדרים ק"ק + טלפון 275, בבשר החיים יפו 527366

★ בטמאי בשכ"ח דירת 3.5 חדרים גדולים + טלפון, 537267

★ בשכ"ח משרד + טלפון במרכז כלל, פרטים בטלפון 234745

★ במלך ג'ורג' 4 בבן יהודה 3, בימו 3־4 בטשרניחובסקי 3, ט־223319 תיווך

חנויות

★ מוצע למסירה בהזדמנות מספרה לנשים ודיהוט במרכז העיר בשכ"ח 246511 עו"ד מוכין

★ להשכרת קפה מסעדה "להליוה" 655858 או לפנות למקום

★ חנות 150 מ"ר, מרכז ירושלים להשכרה מיידית 246852

★ למכירה בדרך חברון, אבו טור, 16 + גלריה + טלפון, גמיש 866359

★ רשיון לחנות מתנות בלבד בלובי של מלון 961611

★ להשכרה בל"ה חנות 40 מ"ר + טלפון לכל מטרה 244163

★ מכירה/בדמ"פ במאה שערים "לפאייט גילה" 765584, 766369

★ בשכ"ח במרכז + טלפון וגם, גלריה, חניה 418645, 664633

★ בפיגס בדמ"פ חנות סלמל + ציוד, הכנסה בשמ, 225706, 863446

★ למהירי החלטה בפסגת זאב חנויות 22,600 + מ.ע.מ. בניני ישקר 227414

★ ליד בן יהודה חנות להשכרה "מיכאל סטאר 225226, 241367 מלד"ן

★ לרציניים בלבד באיזור רחי בנין שלם (אבן) בחלקו חפסו הכולל קומת חנויות 175,000 תווך מוריה 717998, 713038

★ להשכרה במרכז חנות גדולה, לכל מטרה 624359, בחול

★ במזכרת משה לשכירות ארוכה כ־10 מ"ר, בתנאים מיוחדים 240740

★ הקבלן ליפשיץ מציע שטחי מסחר בפרויקט, טחנת הרוח בדמ"פ בכל בירושלים פרטים ב"שקלים" 246416, 24459

★ שתי חנויות בפסגת זאב 58 מ"ר, בתנאי מבצע בפרטים "שקלים" 246146

מבני תעשייה

★ למכירה במקור ברוך, אולם 60 מ"ר, ק"ב 620949 בחול

★ דרוש מבנה 150־100 מ"ר, ק"ק + אפשרות לכניסת רכב, ברוממה, גבעת שאול 422583

מגרשים

★ ברמות בבנה ביתך, מגרש במעמחה דתית 03־823840 בערב

★ במעוז ציון 400 מ"ר, 24,000 כולל מס שבח 342325

מחשבים

★ הרוצ כדאי לקנות מחשב בבאג, מול רימון 240936

★ למכירה עקב נסיעה מערכת אפל או חלקיה 831153

★ אפל ב־איי + הרחבות + ספרות + תוכנה, 534625, 698419 גדי

★ מתארגנת קבוצה לקניית תואם פי.סי. בהנחה 534625, 698419 גד

מערכות קול

★ רמקולים סטריאו + פגניפון חדש, נסיעה, חייבים להמכר 874248

לוח ירושלים

הצעות עבודה

הצעות עבודה

★ למחסן עצים דרוש עובד אחראי, רצוי רקע בנגרות 719585

★ דרוש בחור למשק בית + רשיון נהיגה, המלצות 662768

★ עוזרת לגננת, קרית יובל, הציונות 431247 לא בשבת

★ למפעל טכני דרושה פקידה למשרה מלאה, הדפסה עברית הכרחית, ידיעת אנגלית רצויה, לפנות בכתב יד לת"ד 3018 ירושלים

★ עוזרת ליום שישי 3 שעות + המלצה 243819 אחה"צ

★ למוסד ציבורי דרושים מחרימים באחוזים 663663, 663808

★ מזכירה אקדמאית מנהלת משרד, למשרה מלאה, שליטה בעברית ואנגלית + הדפסה בשתי השפות 637171 מיום א'

★ דרושה עוזרת 4 פעמים בשבוע, שעות עבודה 8.00-13.00 221094

★ לפרט מתקופת העולם השניה ניצביונים/ות בכל הגלאים 244416

★ חניך/ה לשליחויות לפני צבא, לפנות "פרסום אדי" בן יהודה 10

★ מזכירה לניהול משרד אדריכלים אנגלית + עיבוד תמלילים 665790

★ למשרד חקירות מזכירה כתבנית, אנטלגנטית, לחצי משרה 764832

★ מזכרת למלון "הולילנד" (דגם בית שני) + נסיון, לאביבה מ-10.00-13.00

★ דרושה עזרה בנקיון בית, ל-4 שעות, 3 פעמים בשבוע מ-16.00 691381

★ סוכנים לפרוייקט פרסומי מבטיח לפי אחוזים, 247113 בחול

★ פיזיותרפיסטית לעבודה עם ילדים, התפתחות הילד 699628 בחול

★ למוזיאון למדע דרוש/ה בונה ומתחזק מרצגים מדעיים, לחצי משרה בשעות גמישות, לפנות בכתב עין ראם, האוניברסיטה העברית, גבעת רם ירושלים

★ דרושים/ות מטפלים/ות ומלויים לנכים קשישים וילדים, (אפשרות למגורים) 663775

★ מטפלת לקשישה תמורת דיור ותשלום סימלי, להתקשר 520250 בשעות 17.00-19.00 פרט לשישי ושבת

★ איש/ה חזק/ה דובר/ת יידיש או רומנית, לטיפול בזקן מרותק למיטה 819210

★ בארה"ב דרושה אופר (ולא מעשנת) לתינוקת + עזרה בנקיון (בבית כשר) תמורת מגורים, כלכלה, ומשכורת 253041

★ לבי"ח אליין מטפלות תינוקיות למעון תינוקות 412251-4 חזה שור

★ למרכז לתובי דרוש עובד בעל רקע טכני לעיצוב מסגרות ולעבודות טכניות שונות. למתאים, אפשרויות קידום מהירות 227106

★ ל"עמליה" פנימיה דתית דרושות מטפלות/אמהות בית. 637913, 666822 לשמעון

★ דרוש צורף זהב, בעל מקצוע מעולה במרכז העיר. שכר טוב 225836

★ למכבסת הכרכו דרוש מפעיל סניף. שליטה מלאה באנגלית, אינטליגנט ויחסי ציבור טובים, ליום עבודה מלא 224718

★ אשה ל-4 פעמים בשבוע, לעבודות בית + קבלת ילדות מביה"ס, המלצות חובה, 535825 בערב

★ מזכירה מנהלת חשבונות מנוסה + אנגלית, למשרה מלאה 240603

★ מזכיר/ה ידע בחשבונות, בשעות אחה"צ 4 פעמים בשבוע 226104 בבקר

★ לחברת "אוטוסון" דרושות מרכזניות לאחה"צ ולילה 249591, 224253

★ שרטט/ת קונסטרוקציה בעל/ת נסיון למשרד מהנדס בניין 523868

★ אדריכל בעל נסיון למשרד אדריכלים בירושלים 664967, 634682

★ לקופיסטנר דפס 8/1, גסטטנר בלבד 244768 תנאים טובים

★ לחברה מסחרית דרושה, פקידת חשבונות עם נסיון במחשב, כולל ניקוב במשרה מלאה 245283 לסולונג'

★ דרושה מטפלת בילד בן 9, חודשים בארמון הנציב בין השעות 7.15-15.30 433910

★ בריטבי"ן דרושה עוזרת פעם, בשבוע עם המלצות 669125

★ דרוש מדריך/ה לחצי משרה אחה"צ להדרכה עם ילדים במורשה 289229, 285015 ליעקב

★ לאלומור לייזורים דרושה, מזכירה אנגלית עברית למשרה מלאה, מ-8-17, 5 ימים בשבוע, שליטה טובה בשתי השפות כולל הדפסות, להתקשר מיום א' 818916 לחנה

★ לפרות שרף 1. עוזר/ת למנהח"ש סוג 2, למשרה חלקית/מלאה, נסיון. 2. מזכירת, עם נסיון באופנה, שליטה באנגלית, ידע בשפות, נוספות יתרון, למשרה חלקית 715121

★ סטודנטים וצעירים לנקיון בבוקר ובצהרים 584618

★ דרושה עוזרת + טיפול בילדים, בשעות אחה"צ בטלוסטון 342480

★ דרוש דפס בלט/אופסט החמתות בבלט 815171

★ לדנאל מזכירות עברית ואנגלית + הדפסה למשרות מלאות 227105

★ לדנאל דרוש מהנדס מכונות מתחיל לפתוח 226377

★ לדנאל הנדסאי אלקטרוניקה בוגר, חיל אויר, רצוי נסיון במערכות מוטסות קרקע = מחשבים 227105

★ לדנאל הנדסאי אלקטרוניקה, נסיון 3-2 שנים בתעשיה, ידע באנגלית 227105

★ לדנאל טכנאי מכונות נסיון 3-2 שנים בתעשיה הכימית 226377

★ לדנאל טכנאי כימיה רקע במעבדת כימית ופיזיקלית לעבודה קבועה 227105

★ לדנאל דרוש מרכיב מכני לעבודה קבועה 227105

★ לדנאל אשי אחזקה, רקע בחריטה וכרסום 226377

★ לדנאל דרושים מבלטנים לעבודות פח לתכנון ובנית כלים 227105

★ לדנאל חרטים + כרסמים, יכולת בקריאה שרטוטים 226377

★ אידיש קוסמטיקה מציעה קורס לדיילות יופי, רווחים גבוהים 416964, 234945

★ למוטר דחי לילדים מוגבלים, מרסאה בדיבור, חלקית 524821

★ לאו.אר.אס דרוש טכנאי קרור מנוסה 242152, 242159

★ מלצריות לעבודה יומית קבועה ובנוסף בארמן מקצועי 228596

★ למסעדה במרכז העיר, מנהל מקצועי + נסיון מוכח 229565

★ ל"חבר" דרושות 1. כתבניות עברית אנגלית 2. מעבדות תמלילים, טלפון 225154

★ לורד אס קוסמטיקס מציעה קורס ליועצות יופי, תנאים מעולים למתאימות טלפון 246667 מיום א' בלבד

★ למשרד אדריכלים, אדריכל נוף עם נסיון של 5 שנים לפחות, טל' 419143

★ לסוכנות ביטוח דרושה מזכירה דינמית, ידע בביטוח יתרון 249484

★ גרפיקאי מנוסה לעבודה עם אתגר בחברה להוצאה לאור, למשרה מלאה 214131 לדני

★ ל"רבינטקס" מישור אדומים דרושים, אחראית קו, תופרי ס/ות, מבקרות טיב. ימי עבודה א'-ה'. 232701

★ דרושות נשים להכנת קופה וסיגרים 533375

★ ל"השומר" דרושים שומרים ומאבטחים לכל המשמרות, כולל שבתות, רצוי עם רכב 858204

★ מנהל מכירות מנוסה + רכב לסוכנות לנכסים "בית כרמל" 247999 מלד"ן

★ למיטרומאל ירושלים בע"מ דרוש מסגר/רתך בעל נסיון בריתוך קונסטרוקציות, לעבודה במחלקת האחזקה. להתקשר 522201

★ להר גילה מטפלת לתינוקיה לשעות 12.30-16.00, 741077 למנה"צ

★ דרושה מזכירה למפעל טקסטיל, אנגלית שוטפת ועברית + הדפסה באנגלית, למשרה מלאה ת"ד 2107 למספר 576

★ דרושה מזכירה כתבנית ידע לשונית, רצוי עם תעודת מזכירה רפואית, למחלקת לב בביה"ח ביקור חולים, לפנות מאשה 231666

★ דרוש/ה מוכר/ת לחנות מעונים כשרה 660060 לא בשבת

★ דרושה בחורה ללינה אצל קשישה דוברת אידיש/אנגלית, ברמות אשכול 817724 בין 6-4 בימי חול

★ דרושות מקדמות מכירה בעלות הופעה למוצר יוקרתי 248666

★ פקידה ל"חוון מוריה" רצוי נסיון בניהול משרד תוך עדיפות לתושבת ארמון הנציב. כתובתנו: מרכז מסחרי ארמון הנציב, 713038, 717977

★ עוזרת בית פעמיים בשבוע באיזור המרכז. 212588, 233690

★ לדפוס פרינטים, דפס אופסט מנוסה + כתבנית לסדר צילום. 539662

★ לאו.אר.אס עובד משוט לעבודה בלילה 242152, 242159

★ דרושות דיילות למכירה תכשיטי אופנה רווחים גבוהים 828912

★ רציניות בלבד + המלצות לניהול משק בית לכל השבוע 523739 בחול מ-16.00

★ עוזרת פעמיים בשבוע + המלצות, בבית וגן 424145

★ עובדים/ות מקצועיים/ות ובלתי, ומודעות ללוח החדש הכל בפרסום חביבה 244415

★ רפד מקצועי למרפדיה בחלקיות למשרה מלאה טלפון 720002

★ דיילות למוצרי איפור ובשמים אחוזים גבוהים מאוד 231563

★ דרוש/ה איש/ת מכירות עם ראש פתוח ורצון לעבוד קשה ולהרויח בהתאם. 231443/4

★ דרוש/ה מזכירה כתבנית בעברית + ידע בהנה"ח או חישובי שכר 231184/53

★ דרוש מונטגר מנוסה ועצמאי תנאים טובים למתאים לעבודה באזור יבנה לפנות ליעקב טל' 439155 או 821113

★ דרוש/ה מפעיל/ת טלקס בשפות אנגלית והעברית ידיעת שפות נוספות יתרון 231184/53

★ חרטים, כרסמים, מבלטנים, בעלי נסיון לתקופה ממושכת, הסעות + ארוחות תנאים טובים "חיגבור" 240438/9

★ כתבניות מנוסות עברית ו/או אנגלית לעבודה מידית לפי שעות "חיגבור" 244081

★ פקידת כח אדם, + הדפסה ידע באנגלית למשרה בעלת אתגר + נסיון ביחסי צבור והשמת עובדים תנאים טובים "חיגבור" 296846

★ לסוכנות תווך דרושים/ות סוכנים/ות + רכב + רווחים טובים 249494 (מלד"ן)

★ מגלה עתידות בקפה ובקלפים לנשים בלבד 822822

★ לצעצועי "האן" פקידה + נסיון מוכח בהנהח"ש 222034

★ למשרד עו"ד, מזכירה מעולה, תנאים טובים 242674, 233477

★ מנהח"ש מנוסה למשרה מלאה ת.ד. 71161 ירושלים

★ מתמחה לראית חשבון ת.ד. 71161 ירושלים

★ דרושות קלדניות בעברית/לועזית לחכשרה במסופים זמירה 226270

★ שליח + קטנוע להוצאת ספרים תנאים טובים 232141, 233114

★ ל"אימפריה של קולנוע" מזכירה. נסיון, הדפסה עברית/אנגלית 224633

★ סוכן לאיזור ירושלים וסביבותיהן בעל רכב רצוי מסחרי לשיווק מוצרים חדשים ובלעדיים בתחום כלי הבית כולל הפצה לרשתות השוק הגדולות נא לפנות בכתב לת.ד. 45044 חיפה

★ לעבודה כמשק בית אצל אשה קשישה, ימים א'-ה'. 8.00-13.00 660364 בערב

★ אשה לעבודות בית מ-11.00-15.00 בגבעת מרדכי. טלפון 664242

★ עוזר טבח דרוש למסעדה בתאטרון ירושלים. למשרה מלאה 669351

★ דרושה גננת/מטפלת מוסמכת למעון בישוב קהילתי 253463 בשעות 8.00-12.00

★ אשה מנוסה לטיפול בתינוקות בבית-הכרם 8.00-13.30 525474

★ למסעדה בתאטרון ירושלים, מלצרים/יות לא סטודנטים, במשמרות. 669351

★ כרסם בעל יכולת עבודה עצמאית תנאים טובים למתאימים 242238, 242517

★ ל"קפה עטרה" דרוש/ה עבוד/ת אחראי/ת לשעות היום והערב אפשרי לחצי משרה, וכן דרושה מלצרית לשעות היום והערב

★ דרוש מפעיל לעבודה על קו יצור בוגר ביה"ס מקצועי ובעל נסיון 242159, 245561

★ דרוש מהנדס מכונות בעל נסיון של 3 שנים לפחות לעבודה במפעל תעשייתי 242159, 245561

★ דרושים מבליטי פח לעבודות תעשתיות בעלי נסיון של 3 שנים לפחות 245561

★ דרוש טכנאי אלקטרוניקה/אלקטרונאי לעבודה זמנית, ידע בקריאת שרטוט 242159

★ דרושות כתבניות מעולות בעברית ו/או באנגלית 242159, 245561

★ דרושות מעבדות תמלילים מעולות בעברית ו/או באנגלית 245561

★ דרושים עובדי/עובדות נקיון לעבודה במפעל 245561, 247159

★ דרושים כרסמים חרטים אתיבראלים בעלי נסיון של 3 שנים לפחות 242159, 245561

★ דרושה מזכיר עברית אנגלית כולל הדפסות לעבודה במשרה מלאה 245561

★ לסוכנות ביטוח דינאמית ותוססת מנהח"ש מנוסה ועוזרות למחלקה אלמנטר 228305, 228377

★ דרוש טכנאי מנוסה לתיקון כלי עבודה חשמליים 713158, 710410

מנפאואר

★ עובדי ייצור בלתי מקצועיים בענף המזון לעבודה עונתית למספר חודשים 231143/6/9

ביקוש עבודה

★ מעוניינת לשמור קשישים בלילה/סוף שבוע, 250913 (המלצות)

מכירה ושרותים

מציעים למכירה

★ מטבח כפרי רגבה קומפלט + שיש + כיור, כחדש 660947

★ בי"רב זול" יפו 150, 539761, סלונים + ארונות + שידות + שולחנות טלפון + פ"א, בתשלומים נוחים

★ מקרר אלקטרה 13, במצב טוב 861317 + עגלת תינוק

★ ויטרינה עם שידה איטלקית, חדשה לגמריי, בהזדמנות 820953

★ מזרון מים חדש, עם חימום בהזדמנות 945253-03 בערב

★ מקרר פרידמן 12, במצב מצוין 666759

★ מקרר אמקר אקס.אל 4600, חדש, מיידי 513907

★ שולחן שרטוט + סרגל מקביל + כסא גבוה מתאים 874248

★ תנור בישול ואפיה "שבריט" מצוין 234762, 19.00-16.00

★ טלפון אלחוטי טוטב במיוחד לאזור בנוי 828816 בחול

★ תכולת דירה אקורדיון, סטנתר אנגלי, אוהל, נכרשות 636152

★ מקרר אמריקאי. תנור אמריקאי. טלוויזיה. סטריאו. ס"א. ספת מיטה, מיטות, מוצרי חשמל 765639

★ תמונות שמן, טלוויזיה, ווידאו, מערכת ועזור 442361, 421739

★ ג'נרל אלקטריק 14 קוב, נורוסט, מצוין, 639614

★ למכירה טלפון אלחוטי, אסטון 3,000, למרחק 2 ק"מ, זיכרון 10 מספרים, נדניק, אינטרקום, 300 דולר נדרין 528252/49

★ חייג 539662 ל"פרסום זמיר" ומודעתך תפורסם בלוח החדש, במחירי המבצע ותקבל שי מיוחד פוסטר תלת מימדי "פרסום זמיר" איזור התעשיה מקור ברוך

★ למכירת ציוד למסעדה מקרר, שולחנות, כסאות וכוי 344713

★ מכונת כביסה + מכונת יבוש, ספה, שולחן, כסאות וכלי מטבח 240245

★ חייב לחמכר מקרר וסטינגהאוז גדול, תנור קלוריק, מייבש גז מייטג, מכונת כביסה ליידי קריסטל 822721 בערב בחול

★ עגלת תינוק + הליכון משוכללים כמעט חדש 810069 בחול

★ לרגל נסיעה תכולת בית + שטיח ומקרר אמנה, 875751

★ לאוהבי ירושלים צילומים בצבע מירושלים, בלעדיים בכל גודל, מרכז כלל 252, 245644 אחה"צ

★ מטיפון סטריאו, מכונת כתיבה אנגלית חשמלית, פלש למצלמה 874289

★ מקרר חדיראן, תנור מט, מכונת כביסה אמקור 261921

★ סטראו פנסוניק + רמקולים ומקרודה בלק אנד דקר ועוד 716758 לא בשבת

★ למכירה עקב נסיעה תכולת הבית טל' 855153

★ בהזדמנות לרגל חסול עסק, מקרר 6 דלתות ויטרינה, מקרר 6 דלתות ויטרינה (עליונות זוות), מקרר שולחן ויטרינה לסלטיה, מקרר 6 דלתות אטום. מקפיא ארנג דלתות זווח, ציפסר חדש טל' 432011

חקלאות

★ ביח/גוף משק מטילות, מטעים 45,000, 341718 לדני

כלי נגינה

★ פיאנו סנטר פסנתרים מהמשים, כיוון, תיקון חחלפה וייעוץ המלך ג'ורג' 16, 227984

★ אורגנים "ארמון" להשכרה ולמכירה מקבלים פסנתרים ואורגנים לחחלפה "פיאנו סנטר" המלך ג'ורג' 16 227984

★ הפסנתר בן סירא 12 מכירה, שיפוץ וכיוון פסנתרים 244166

★ דו"ח"מי פסנתרים מכירה, קניה, כיוון ותיקון, עבר מדמוני בן שטח 13, 242625

★ פסנתר גרמני במצב טוב, צליל מצוין 950 760817

פרסומים

★ חביבהפון קבלת מודעות בטלפון לכל העיתונים בארץ ובעולם, 244415

צילום

★ למכירה עקב נסיעה מערכת בוק "מיי" מקצועי 855153

★ למכירה עקב נסיעה מערכת צילום "ניקון" 855153

★ פרמ"ס סטודיו לצילום בכל מתני טק, יפו 168 ירושלים

קורסים

★ נפתח קורס חסירה במרכז העיר + קבלת תיקונים 246171

★ קורס לדוגמנות מסלול וצלום, בהדרכת מיגצי מור 241979

קיט ונופש

★ מחפשים דירה להחלפה לחודש הקיץ בירושלים, נגד דירה בחיפה 04-920627

שידוכים

★ 156/27, אקדמאית חמורה מעתיינה נאה תתחמד עד 48, ת"ד 13032 (מ) ירושלים

★ שידוכים והכרויות מוצלחים בכל הרמות, דתיים וחילוניים 221593

★ נפתח משרד לשידוכים "מזל טוב" לרציניים/ות בלבד, לדתיים, חילוניים, מסורתיים, רווקים/ות, גרושים/ות ואלמנים/ות. כמרטים נא לפנות לטלפונים: 247937, 225588

★ מורה לשפות הופעה נאה, מחפשת משכיל עד 55 ת"ד 4297 ירושלים

★ מעוניין/ת להכיר תושבי חוץ פרסם בישראל שלנו באמריקה 244415

שירותים

★ שרות מחשב מיידי, רשום הנהלת חשבונות 638581, 233571

חיות

★ גור לברדור יפהפה 8 חודשים, לבית חם 251138

★ גורי סטפורדשייר, בולטרייר גזעיים + תעודות 43323

בריאות

★ מסאג' כללי רפואי ולספורטאים, טיפולים בשיטת הרפלכסולוגיה. צילה אורלר 711584

הלוח החדש

מכוניות

מכוניות כללי

★ חייג 539662 ל"פרסום זמיר" ומודעתך תפורסם בלוח החדש, במחירי המבצע ותקבל שי מיוחד פוסטר תלת מימדי פרסום זמיר איזור התעשיה מקור ברוך

★ טלפון מיוחד למסירת מודעות לפתח 885555-03 רב קווי (פרסום און)

★ חינם מאסרה ורישום בספרים, כשתפרסם בלוח החדש בפרסום חביבה 244419

אודי

★ אודי 100 ג'י.אל, 1600, 1975, טסט לשנה, מעולה, 764837

★ אודי 80, 1300, 1982 במצב חדש 221960, 227467

★ אודי 80 מצויינת, 1983, טסט לשנה, 662441, 810225

★ אודי 80, סי.די. 1600, 1986 מחירון ינואר בעבודה 717431 בבית 722243

אוטוביאנקי

★ אוטוביאנקי 78, טסט במאי, 71,000 ק"מ טל' 432584

★ אוטוביאנקי 1983, פרטית, מחירון מצויינת 281129 בעבודה 660604

★ בהזדמנות 79 פרטי + טסט, רבי עית מצויינת + אזעקה 423208

★ ג'וניור 1982 מצויינת + טסט לשנה 60,000, 638489, 251697

★ מיידית 1977 במצב טוב, בתנחת מהמחירון 411861, 223585

אופל

★ אופל קדט 1972, 4 דלתות + רדיו. מצויינת 431079

★ אסקונה 83, 5 דלתות + הפקדה + טסט 31,000, 719899

★ אסקונה 84 ספארה, אפשרי החלפה בזולה 247073, 863215

★ אסקונה 1600 אוטומטית, 1981 מהשכרה, מצויינת 85,000 ק"מ 825190

★ אופל קדט + קורסה 1986 אפשרות החלפה 242202, 232203

אופנועים

★ גרלי ספורט 50, מהירה, שמורה, קרבורטור 19, 667586

★ פנטיק 50, 2800 ק"מ בלבד 1100 דולר 424608

★ בגלי 1984/50, מצב מכני מצויין + תוספות 532369

אלפא

★ אלפטה 1600, 1979 + טסט, במצב מצויין 223727, 525038

אמריקאיות

★ בהזדמנות אולדסמוביל אומגה 1977, 6 צילינדר 233275, 342971

ב.מ.וו.

★ ב.מ.וו. 316, 1986 (רגיל) 4 דלתות + תוספות 251581

★ ב.מ.וו. 316, 1984, 60,000 ק"מ 816808

★ 318, 1986 ראשונה 4000 ק"מ 765981

דייהטסו

★ דייהטסו 1000, 1984 + מזגן מעולה מהשכרה 343349, 551714

★ דייהטסו שרמנט 1300 די"אל 1984, מצויינת, מחירון 243261, 663065

וולבו

★ וולבו סטיישן 1976, מנוע 2000, אוטומט + מזגן, מצב מעולה 534053, 716314

★ 244, ג'י.אל. 1981 אוטומטית, יפהפיה + מזגן + תוספות 719336 לא בשבת

★ וולבו ג'י.אל 1980 סטיישן + 504 סטיישן 242202, 232203

טלבוט

★ טלבוט אוטומטית 1980, 75,000 שמורה היטב, 537686 (בחול)

★ טלבוט סלרה 1600, 1980 אוטומט מפוארת 852964, 242202

מסחריות

★ טרנזיט 84 אפשרי החלפה/תשלומים הורמונות 261689, 863215

★ מיניבוס סובארו 1977 במצב מצויין, 3200 ש"ח, מוכר כמו 851632, 245320

★ פז'ו מסחרית ג'י 5, סוף 1983 במצב מכני מצויין 247553, 222879 אלי, דני

מרצדס

★ מרצדס 1976 מצויינת לשעבר, אפשרות החלפה 232203, 242204

★ 1300 אוטומטית, אוגוסט 1984, אפשרות + מזגן, דחוף מחירון 228908

סובארו

★ 1600 סטיישן, 1978, טסט, אוקטובר 227596 במשרד, 342366

★ סובארו 1300, די.אל. 1982 ראשונה 58,000 ק"מ 765647

★ סובארו 1983, 1300 מטאלי, שמורה 812845 בבית 813774

★ 1400 חסכונית, 1979 שמורה, 89,000 ק"מ + רדיו 762752

★ סובארו 1300, 1982 במצב מצוין ראשונה, נהג יחיד 535833, 523073

★ 600 די סימושית, 30,000 + חלונות 1982, ראשונה + טסט 432077

★ סובארו 1300, 1983 מצויינת, שניה 52,000 ק"מ, 434453

★ סובארו 1300 די.אל 83 + טסט + היטל בחודשה 344277

★ 1600, 1979 4 דלתות, טסט + היטל 413795, 419601

★ 1300 1983 יד שניה 53,000 מצב טוב 761436

★ סובארו 1400/2, 1979 במצב מצויין, מחיר מחירון, 875667

★ סובארו 1300, 1982 + 1981 אפשרות החלפה 242202, 232203

סוסיתא

★ כרמל 1970 + שיפוצים, רדיו, טסט לשנה, 766946 בערב

★ כרמל 1977, מעולה, צמיגים מצבר, טסט לשנה 415285

סיאט

★ איביזה 1986, חדשה, 2,000 + אחריות יבואן + רדיוטייפ 819086

סיטרואן

★ ג'י.אס סטיישן, 79, סימטיק 521966, 261082 בחול

★ בי.אס.איי. פאלס, 1300, 1983 + מזגן, יד ראשונה 523506

★ סיטרואן 73, טסט לשנה, בהזדמנות 430178, 769432

★ ג'י. אס. ספיציאל סוף 1980, ראשונה, 37,000 ק"מ 636936

פולקסווגן

★ חיפושית 69 הפתעה 226140-08

★ חיפושית ספטמבר 71, 172,000 ק"מ, חביבית, מחירון 718946

★ דבל קבינה 1971 מנוע 1983 (מחסס רנו 16) 630190

★ פולקסווגן כיפתרית 1970 מנוע 1982, מצויינת 764504 בחול

★ גולף 1979 אוטומטית 1500 + טסט כחרכה 665331, 412377

★ פולקסווגן ביטה 1981 + גולף, אפשרות החלפה 232203, 242202

פורד

★ פייאסטה אל 1979, טסט קנה, מצב מצויין 761915

★ אסקורט מורד, 1977, במצב מכני טוב 668795 מ-14.00

★ אסקורט 1974, 1100/2, מצויינת, טסט לקנה 716570

★ בהזדמנות פורד קורטינה סטיישן 1974, קנה, מחירון 344822

★ אסקורט סטיישן, 1300, 1977 טסט לשנה, רדיו 635753

★ פורד ברנדה 1300, 1977, קנית, טסט לשנה 420350

★ פיאסטה סוף 1982, ראשונה 229441, 667798 פרט לשבת

★ פורד פיאסטה 81 ראשונה + סובארו 79 סטיישן 246653

★ אסקורט 1300/4 ימאה, 1972 שמורה 763778, 8150902 שמשון

★ טרנזיט 1974 במצב טוב, בעבודה 724566, בבית 712692 בחול

★ פיאסטה 1979 מצוין היטל סולם 5800 דולר טסי 522508 בחול

★ פיאסטה אל 1984 טסט + היטל לשנה, 1100 717147

★ פיאסטה 1100, 1985, מהשכרה + טסט + רדיו, משרד 240213-5

★ פיאסטה 1979, ראשונה 75,000 ק"מ 635686

★ ברנדה 1300, 1977, אוטומטית, שניה במצב מצויין 690934

פז'ו

★ פזו ג'7, 1977, מצב מצויין 714807 לא בשבת

★ 304 סטיישן 1976 + טסט שמורה ונקיה 811768 בחול

★ דחוף טנדר 404, 79, ראשונה 233447 ובעבודה 343896

★ 404 1982, ג'י.אר. 32,000 ק"מ 430431 (אחה"צ) 235634

★ פזו 504 סטיישן, 83, 7 מקומות 420973, 221783

★ 305, 1981, יד ראשונה 78,000, בהזדמנות, כחדשה 760717

★ פזו 305 1979 72,000 ק"מ, רדיוטייפ מצב מצויין 873662

★ פזו 104, 1983 חדשה + תוספות 242202, 666759

פיאט

★ פיאט אונו 84 ראשונה, טסט לשנה + רדיו 433307

★ פיאט ריטמו 75 סופר, 1983 מטלי 343543, 228222

★ 127, 1981, 30,000 ק"מ, מעולה, 668672, 760029, 9000

★ 127/2 1979 מצב מכני מצוין 79,500 ק"מ 724964

★ פיאט 131, 1300, 1983, 15,000 ק"מ + טסט 716684

★ 850, 1965 + מצבר חדש 559454, ומאחה"צ 763188 בחול

★ 124, 1974, אוטומט, מצב מצויין + אוברול + טסט 717004

★ פיאט 127, 1981 יד ראשונה + רדיוטייפ 763442 בחול

★ פיאט 127/2, 1981, מצויינת + רדיוטייפ 83,000 ק"מ 632279

★ פיאט 127, 79, מצב מכני מצויין 414663

★ 127/83 מצוינת, שניה + רדיוטייפ 10,800 ש"ח 763773

★ אונו 55/אס, 1984, ראשונה מצב מעולה, 524721 בחול

★ פיאט ריטמו 1980 + טסט 127/3, 1974, 763557

★ פיאט 131 אוטומטי 1600, 1982, מחירון, 287673 בחול

★ 131, 1982, 1600 אוטומט מצויינת 665057, 242202, 232203

★ 127, 1984 מהשכרה לשעבר, אפשרות החלפה 242202, 232203

★ 127 ספורט, 91, 1050, 32,800 ק"מ + טסט 337812

★ פיאט 127, 1979, 4 דלתות, במצב מצויין 430560

רנו

★ רנו 12, טי.אס. 1976 + טסט 421343 לא בשבת

★ רנו 18, 1980 אוטומטית, 1600 שליטית + טסט 633350

★ 1700 אוטומט 81, הנה כח, 233447 ובעבודה 343896

★ רנו 4, 72, אחרי אוברול קלאץ', משופצת 764785

★ בהזדמנות רנו 82 62,000 ק"מ, מחברה 5 דלתות חדשה 246653

★ 5/5 1983 טי.אל. 40,000 + טסט 412377, 690680

★ רנו 12, 1977 + רנו 20, אפשרות החלפה 242202, 232203

★ רנו 5, 1983 + טסט מצויינת + תוספת 288912, 532575

★ רנו 5 טי.אל. 1983, 111,000 ק"מ במחיר הזדמנותי 226491-2

ביקוש רכב

★ דרושה פיאט 128, 1976-1972 בחול

דינמומטר

★ ריישי שנתי בדינמומטר בחצי הזמן וב-3 מסלולי בדיקה, דינמומטר יש רק אחד. 716036, 719009

★ אל תקנה החתול בשק. לפני הקנייה בדוק רכבך במחשב דינמומטר, כי דינמומטר יש רק אחד. 716036, 719009

ביה"ס לנהיגה

★ קסטות וידאו הכנה לבחינות נהיגה בהצלחה. 234086

הלוח החדש

למפעלי פרג מאוחדים בע"מ

דרושים

מהנדס מיזוג אויר

לריכוז פרויקט פיתוח

★ נסיון 5 שנים בתכנון.

מועמדים מתבקשים לענות בכתב יד לת.ד. 1201 ירושלים 91012 עבור מהנדס

מחסנאי

★ נסיון בעבודה מחסנאית
★ רצוי רקע טכני
★ נסיון בקניות – משא ומתן עם ספקים

מועמדים מתבקשים לפנות טלפונית ל-02-853121 ולבקש את קרלוס או יורם.

בית העסק המומלץ 1986 · השרות המומלץ 1986 · התוצר המומלץ 1986

"המומלצים"

מוסף מיוחד לזוכי ומשתתפי מבצע:

השרות המומלץ ★ התוצר המומלץ ★ בית העסק המומלץ

לפרטים נוספים לפנות: רכז המוסף, חוליק עמיר, טל. 439274, 03-439481

מזל-טוב!!!

מוסף מיוחד המדריך את הזוג הצעיר לקראת הרגע המאושר.

סקירה מיוחדת בנושאים: ירח דבש, צילום, דירה, שמלות כלה וכו'

המעוניינים להשתתף יפנו אל זאב ויזל טל. 439456, 439274

לתושבי הדרום

סניף מעריב בבאר־שבע פתוח כל יום ברציפות מ-8.00-19.00 למסירת מודעות מכל הסוגים. מנויים לחו"ל, מנויים למעריב לנוער, ספרים, תקליטים וקלטות. קק"ל 90, באר־שבע טלפונים 057-74850, 057-78029.

הנהג, עשה לך מנהג קבוע – קח עמך חייל לדרך

לפרסם מודעה? **דחף** סניפים — ב דחף תקבל יותר ובמחירי העיתון

ת"א דחף מרכז · ת"א דחף דיזנגוף רח' דיזנגוף 118 (מול כסית) פתוח 24 שעות טל 239952 · ת"א דחף בן יהודה רח' בן יהודה 9 טל 656110 · ת"א דחף אלנבי רח' אלנבי 123 טל 611806 · חיפה דחף רח' הרצל 11 (חדר) טל 645333 · ירושלים דחף רח' יפו 43 (כיכר ציון) טל 226335 · דחפון שרות מודעות טלפוני טל 03-611001 · ובעוד 50 סניפי דחף בכל רחבי הארץ

לפעמים אתה צריך פרסום. תמיד דחף

פרטים בכל משרדי הפירסום ובלוח החדש

מודעה לעניין
פינת המודעה הקטנה

מתרגמי ספרים
דרושים
משפות שונות לעברית
★
03-658655

דרושים/ות
בחורות/ים
לעבודה מעניינת ומשתלמת
לראיון לטלפן: 03-808076

עוזרת לניקוי מרפאה בתל-אביב
261327 – 260970
מיום ראשון.

למשרד עו"ד דרושה
פקידה כתבנית
ל-4 פעמים בשבוע
19.00–16.00
03-232560

ל"זמיר"
מהנדס / מנהל יצוא מפעל
בעל נסיון של 5 שנים בתעשיה
03-240105

דרושה עובדת משק בית
3 פעמים בשבוע או יותר
053-99558, 052-61338

למרפאת שיניים בחדרה דרושים
רופאי שיניים ואורטודנט
רוטשילד 13 חדרה
063-34986-7

לחברת סוכנויות
מזכירה
אנגלית עברית
כולל הדפסה
03-700191

כרסמים
בעלי נסיון
לעבודות מדויקות
5 שנות נסיון
03-803913

לרמת-השרון דרוש
מורה מוסמך לאנגלית
(כתות ד'–ח')
480713, 480733

דרושה
כתבנית אנגלית
סוג א'
רצוי בעלת ידע בתהליכי יצוא. משרה מלאה. 5 ימי עבודה בשבוע.
טלפון 052-559121

דרוש
דפס להיידלברג
1/4 + 1/8
אפשרי מנוסה
760221

ל"מ.אס.סי" דרושים
סוכני מכירות
עם נסיון בענף התקשורת והמחשבים
03-461603

עוזרת/מטפלת
+ מגורים, משנות העשרים המאוחרות
+ המלצות
02-639787

לשופרסל עמק ברכה נחלת יצחק
דרושות
קופאיות
לפנות למנהל

לאופנת "מוסטאנג" דרוש
גזרן ועוזר גזרן
מנוסים
03-622023, 03-621778

רשת בתי ספר ללימודי מחשבים
מחפשת מורים
מרמת השרון ות"א
בעלי נסיון מוכח על מחשבי אפפל
480713, 480733

ל"חבר" דרושות:
1. כתבנית עברית אנגלית
2. מעברות תמלילים
טלפון 02-225154

בסביון דרושה
בחורה
למשק בית + טיפול
ידע בגרמנית/אנגלית
רצוי + לינה
03-344653

עובדת
לשליחויות ועזרה
בעבודות משרד
טלפונים: 371699, 384056

למשרד ברמת-גן
דרושה
פקידה
לאחר שרות או דתיה
03-255327-8

לשופרסל סטלה מריס בחיפה
דרושות
קופאיות
לפנות למנהל

דרוש
מונטג'ר מעולה
למעבדת [illegible]
– 810861
בשעות העבודה

למפעל למיכשור רפואי במרכז הארץ דרוש
מנהל מחלקת פיתוח
לניהול פרוייקטים D & R

דרישות:
1. תואר ראשון בהנדסת חשמל ואלקטרוניקה (לפחות).
2. נסיון במיכשור ובקרה.
3. כושר ניהול צוות טכני ונסיון קודם בניהול פרוייקטים.
4. שליטה מלאה בשפה האנגלית – הכרחית.
5. נסיון קודם בעבודה של לפחות 5 שנים.

נא להתקשר לעתליה טלפון: 08-238160
לשם קביעת ראיון
– סודיות מובטחת –

NEEDED

For the Israeli office
of an American company
SECRETARY/OFFICE COORDINATOR

1. English mother tongue
2. Professional typing: English/Hebrew
3. Independent and organized

Please contact: 03-660954/5

לחברת תקליטים
דרוש
עוזר מחסנאי
אחרי צבא
עם ידיעה בסיסית באנגלית
טלפון 03-7519781 לנפתלי.

בלוח החדש
יש לך עסק עם עובדים רציניים !!!

חוק הזדמנות שווה בתעסוקה, תשמ"א–1981

לפי חוק זה אסור לסרב לקבל אדם לעבודה מחמת מינו או מחמת היותו נשוי או הורה, אלא אם אופיו או מהותו של התפקיד מונעים קבלתו של בן אחד המינים לעבודה הנדונה.

העבריינים צפויים לעונש עלפי החוק.

הלוח החדש

למושב עידן בערבה
דרוש
מנהל בית אריזה
רצוי עם נסיון
אפשר עם המשפחה
מגורים במקום
●
טלפון: 057-81080/1
בשעות 15.00–8.00

לחברת בטוח בת"א
דרושים/ות
פקידים/ות
למח' בטוח חיים
עם נסיון של 3 שנים לפחות בחישוב פוליסות ושינויים.
רצוי עם ידע בהנהלת-חשבונות.
נא לפנות בכתב יד בצרוף קורות חיים ונסיון לת.ד. 697 ת"א מיקוד 61006.
– סודיות מובטחת –

דרוש
פקיד רישוי – עם תעודה
מהות התפקיד: סגירת תיקי יבוא.
דרישות התפקיד: נסיון בעמילות וסווג מכס.
מקום העסקה: באזור לוד.
תנאי העבודה:
★ 5 ימי עבודה מלאים, עם נכונות לשעות נוספות ויום שישי.
★ ידיעת שפה זרה.
למתאימים שכר גבוה במיוחד, הסעות, ארוחות וכל התנאים הסוציאליים כחוק.
"דנאל", אשדוד רוגוזין 8, 055-22561, 055-34777.

דרוש לחברה ותיקה ומבוססת
מהנדס אלקטרוניקה / מחשבים
למכירות מערכות מכשור לתעשיה

כשורים דרושים:
★ נסיון באלקטרוניקה דיגיטלית תעשייתית
★ גיל עד 30
★ אנגלית קריאה וכתיבה
★ נסיון קודם במכירות לתעשיה – יתרון

תנאי שכר וקידום טובים לאיש נמרץ
התפקיד כרוך בנסיעות בכל הארץ
מקום העבודה: בני ברק
נא לפנות בכתב יד עם פירוט נסיון קודם, ת.ד. 14095 ת"א 61140.
– סודיות מובטחת –

למועדון נוה-אביב
בכפר-שמריהו
דרושה במשרה מלאה
אחות מוסמכת
★ 5 שנים ותק לפחות במחלקה פנימית גריאטרית או סיעודית.
★ דוברת עברית, אנגלית, יידיש/גרמנית.
★ עדיפות לתושבי איזור הרצליה.

נא להתקשר:
052-78829, 78820 למנהלת.

לחברה להובלות בינלאומיות
דרוש
איש שיווק
נא לפנות בכתב, בפרוט נסיון קודם ותולדות חיים לת.ד. 123 נתב"ג.

עם הפנים ליצוא

ב"ישקר" מאמינים שהעתיד שייך לאלה שמייצרים אותו.
אנחנו מייצרים כלי עבודה לתעשיית המתכת בעולם — 90% מהייצור מיועד ליצוא, ומשווק בהצלחה בארה"ב אירופה ויפן.
המפתח הוא יוזמה ואיכותיות. המקצועות הם ייצור, שווק ופיתוח.
נדמה לנו שמסגרת "ישקר" יכולה ליצור עבורך אתגר בשיווק, מוצרים חכמים עבור לקוחות בכל העולם.
אם האתגר נראה לך, נשמח לשתף אתך פעולה.

למפעלינו בתפן ובנהריה

מהנדס מטלורגיה -
אם אתה בעל נסיון קודם בתעשיה, מוצע לך תפקיד אישר כמסגרתו העסוק בטכנולוגיות של מתכות ומתכות כבדות.

מהנדס מכונות -
מוצע לך להשתלב במחלקה הטכנית. התפקיד כולל תכנון ובניה של מכונות ומתקנים.
אם אתה בעל נסיון תעשיתי קודם, משרה זו מיועדת לך.

טכנאי/הנדסאי מכונות -
אם כבר עבדת בתעשיה ואתה טכנאי או הנדסאי מכונות,
אנחנו נכשיר אותך בתחום טכנולוגית כבישה של מתכות כבדות.

תכנת CNC -
במסגרת תפקידך תעסוק בתכנות ציוד CNC ומיקרו מחשבים.
התפקיד מתאים לתכנת CNC בעל ידע בתכנות שפת BASIC.

שרטט טכני -
המשרה מוצעת לשרטט בעל נסיון קודם בתכנון כילים.

לבורנט תעשייתי -
לעבודה במעבדות המפעל אנו מעוניינים בלבורנט תעשייתי למעבדה המטלורגית
- יועדפו בעלי נסיון בעבודה דומה.

כל המשרות מוצעות לגברים ונשים כאחת.
יועדפו מועמדים תושבי איזור הקריות וצפונה.

המועמדים יפנו בכתב יד למנהל כח-אדם "ישקר" ת.ד. 34 נהריה.

ישקר
כלים טובים יותר ישקר בע"מ ת.ד 34 נהריה 22100 טל 04 924242

כי"ל תעשיות בע"מ
למשרדנו ברחובות דרושה
מזכירה
★ בעלת שליטה מלאה בעברית ואנגלית
★ רצוית שפת אם אנגלית
★ נסיון בעיבוד תמלילים יתרון
לחתקשר טל. 03-265276/7

למושב כפר חסידים
דרוש
מנהל חשבונות בכיר
רצוי נסיון מושבי,
טלפון: 04-952029
04-951177, בשעות העבודה.

דרוש
צלם אופסט
מעולה
בפרטים: לפנות 03/263445
(החל מיום א')
– סודיות מובטחת –

בבית-אמריקה
דרושה
מזכירה מנוסה
עברית/אנגלית
למשרה מלאה
טל. 259532.

מהנדס – הנדסאי אלקטרוניקה
למערכות יצא וספרתי
יוצא ל"א או חמ"ן
מור כרמי בע"מ
טל. 6–5–339774 מיום א'.

מוזיאון ישראל, ירושלים
דרושים

א. אוצר לאמנות אירופית
משרה מלאה. מתח דרגות 6–8 בדירוג ח"מח"ר.
דרישות התפקיד: ניהול המחלקה לאמנות אירופית בתחומים הבאים: אוסף, תצוגות קבע, תערוכות, כספים, מחקר, פרסומים, רכישות, שימור, טיפול בציור, פיסול, בחדרים תקופתיים ובתכולתם.
עבודה עם צוות המוזיאון על מחלקותיו ועפ"י נוהליו. קיום, שמירה וטיפוח קשר עם אספנים ותורמים בארץ ובחו"ל. התפקיד כרוך בנסיעות. מגורים בירושלים – חובה.
כישורים נדרשים: השכלה אקדמית (רצוי תואר שני) בתולדות האמנות, ובהדגשת תחומי הציור והפיסול האירופיים (עד מאה ה-19) ואמנות דקורטיבית אירופית. נסיון בעבודה מוזיאלית, נסיון וכושר ניהול והפעלת עובדים (מוכח). ידיעה מושלמת של השפות עברית ואנגלית, וכן שפה אירופית נוספת (צרפתית, גרמנית, הולנדית, או איטלקית). כושר התבטאות בכתב ובע"פ כולל התכתבות בשפה האנגלית.

ב. כימאי-רסטורטור באגף המעבדות
משרה חלקית
מתח הדרגות: 4-6 דירוג הטכנאים או אקדמאים בדרוג המח"ר.
הכישורים הדרושים: תואר ראשון בכימיה או תעודת סיום של בית-ספר מוכר ללבורנטים. ידיעת השפה העברית והאנגלית.
יכולת נסיון בעבודות מקצועיות בכימיה ובתחום הרסטורציה (רפאות).
דרישות התפקיד: עבודה בתיקון ושימור עתיקות ודברי אמנות מתקופות שונות (מגוון חמרים).
לימוד עצמי תוך עבודה של הספרות המקצועית בתחום זה.

הגשת מועמדות בכתב-יד, כולל קורות חיים, צילומי תעודות ופירוט רקע, נסיון קודם וממליצים יש להפנות למוזיאון ישראל, מח' כוח אדם, ת.ד. 1299 ירושלים 91012 עד תאריך 1.3.86.

דנאל עובדים זמניים לפי שעות

לסניפנו בתל-אביב
דרושה
מזכירת כח אדם
התפקיד כולל:
★ ראיון ומיון מזכירות, כתבניות ופקידות.
★ שליטה מלאה בעברית (רצוי גם באנגלית).
★ יכולת משא ומתן עם לקוחות.
★ עבודה עצמאית.
★ משרה מלאה.

דנאל תל אביב
גורדון 88, טלפון:
03-222266, 03-245541, 03-240878.

למוסד ממלכתי בירושלים
דרושה
מזכירה בכירה
הכישורים הדרושים:
מזכירה בכירה בעלת נסיון במגוון עבודות משרדיות, הדפסה בעברית ואנגלית, ידע בקצרנות רצוי, ידיעת חשבות עברית ואנגלית על בוריין.
נא לפנות: טל' 02-664273 עבור "מזכירה בכירה".

דרוש
מרכז משק דתי
מנוסה
בעל תואר אקדמי בכלכלה עם רקע חקלאי
נא לפנות בכתב בציון קורות חיים לאשר חירש, מושב בית מאיר, ד.נ. הרי יהודה מיקוד 90868
טלפון 02-916726.

דרוש/ה
מעצב/ת גרפי/ת
בוגר/ת בצלאל או בית ספר דומה למחלקת מוספים של עתון יומי גדול.
להתקשר 03-439404 בין השעות 9.00–15.00.

למפעלי פרג מאוחדים בע"מ
דרושים
מהנדס מיזוג אויר
לדיכוז פרוייקט פיתוח
★ נסיון 5 שנים בתכנון.
מועמדים המתבקשים לענות בכתב יד לת.ד. 1201 ירושלים 91012 עבור מהנדס

מחסנאי
★ נסיון בעבודה מחסנאית
★ רצוי רקע טכני
★ נסיון בקניות – משא ומתן עם ספקים
מועמדים מתבקשים לפנות טלפונית ל-02-853121 ולבקש את קרלוס או יורם.

ויטקו – מערכות פוליאוריתן
דרוש:
מהנדס/הנדסאי כימי
לעבודה עצמאית של פיתוח ומתן שרות טכני לשימושים של חומר פלסטי בכל רחבי הארץ

הכישורים הדרושים:
★ בוגר בי"ס מקצועי בעל מיומנות וכושר טכני.
★ שליטה מלאה בעברית ובאנגלית.
★ רשיון נהיגה.
★ יוזמה ודמיון לעבודת בעלת אתגר מיוחד.
★ עדיפות לבעלי נסיון מעשי בעיבוד פוליאוריתן או חומרים פלסטיים דומים.

למועמד המתאים תנאי שכר הולמים + רכב החברה.
המעוניינים יפנו בכתב יד בצרוף קורות חיים ופירוט נסיון לת.ד. 975, חיפה 31009.

לחברה לבניה מתועשת
דרושים
קבלני צבע
לעבודה באזור ת"א
נא לפנות לטל. 03-450016.

ב.י.פ BIP
יישומים פסיכולוגיים בע"מ
INSTITUTE OF PSYCHOLOGY Ltd.

לאחד מלקוחותינו
חברת אלקטרוניקה גדולה ומבוססת
באזור המרכז **דרושים/ות**

1. מהנדס חשמל
לתכנון והנדסת מערכות אספקת כח, מזוג־אויר וציוד נלוה למתקני תקשורת הכוללים ציוד מיתוג ותמסורת

הכישורים הנדרשים:

★ 3 שנות נסיון ★ הכרות עם ציוד כח מגוון, כגון: ספקים, מטעינים, U.P.S, גנרטורים, טורבינות כח, תאי שמש ★ כושר ניהול מו"מ ופיקוח על קבלני חוץ ★ שליטה בעברית ובאנגלית

2. מהנדס מערכות תקשורת
לתכנון והנדסה של מערכות תקשורת ספרתית הכוללות ציוד מיתוג, כח ובקרה. המערכות משמשות לתקשורת דיבור ונתונים, למטרות אזרחיות וצבאיות, בארץ ובחו"ל.

הכישורים הנדרשים:

★ 5 שנות נסיון (לפחות) בנושאי תקשורת ★ הכרת ציוד מיתוג ותמסורת ספרתית ★ הכרת תקני תקשורת אזרחיים וצבאיים ★ שליטה בעברית ובאנגלית

3-4. מהנדסי אלקטרוניקה
לתכנון ופיתוח מערכות ממוחשבות באחד מהתחומים הבאים: מיקרו־מעבדים, מאגדים קטנים, מעגלים ספרתיים, מיכלולי קשר.
גדרשות לפחות 3 שנות נסיון בתחום, ושליטה באנגלית.

5-6. תכנתים
להשתלבות בצוות פיתוח תוכנה במערכות תקשורת חדשניות מרובות מחשבים. המועמדים המתאימים יהיו בוגרי מדעי המחשב, בעלי שנת נסיון אחת לפחות במערכת זמן־אמת. (המשרה פתוחה גם לבוגרים מצטיינים).

נא לפנות בכתב־יד, תוך ציון מספר המשרה המבוקשת לב.י.פ. יישומים פסיכולוגיים בע"מ ת.ד. 26004 ת"א 63902 — טלפונים: 659465, 654952

• המשרות מיועדות ליוצאי־צבא • 5 ימי עבודה בשבוע • תנאים סוציאליים מלאים • ישנם סידורי הסעה לעובדים מאזור ירושלים • סודיות מלאה מובטחת

ניתן לפנות טלפונית לב.י.פ — לקבלת מידע נוסף

מילא מרכז ייעוצי למשאבי אנוש

עבור אחת מלקוחותינו
חברה המובילה בתחומה במרכז הארץ
דרוש
כלכלן
★ **בעל נסיון של שנתיים או בוגר מינהל עסקים תואר שני במגמות מימון או שיווק**

נא לפנות בכתב בצירוף קורות חיים ונסיון אל „מילא", מכון יעוץ למשאבי אנוש, רחוב ארלוזורוב 88, תל־אביב, בציון שם המשרה.
– סודיות תישמר בקפידה –

אלקו התקנות ושירותים (1973) בע"מ
דרושים:
1. **מהנדס/הנדסאי חשמל**
להכנת מכרזים לעבודות קבלניות בתחום חשמל מ.ג. ומ.נ.
2. **ראש צוות**
לעבודות מסגרות מבנית.
לקביעת ראיון נא לפנות לטלפון: 052-558825 או בכתב לת.ד. 2016 הרצליה ב'.

הטכניון
מכון טכנולוגי לישראל
דרוש/ה
מתכנת/ת מערכות בכיר/ה
__תאור התפקיד:__
טפול ותחזוקה שוטפים של מערכת MVS ו־VM.
טפול בתקלות תוכנה.
מעקב אחרי ביצועי המערכת.
__הכישורים הדרושים:__
בעל/ת השכלה פורמלית בתחום המחשבים.
בעל/ת נסיון של שלוש שנים בתכנות מערכת VM ו־MVS.
כושר לימוד וניתוח עצמי.
שליטה טובה ומלאה בשפות עברית ואנגלית.
מספר המשרה: מו/63
מועמדים/ות מתאימים/ות העונים/ות לדרישות יפנו בכתב בציון קורות חיים, נסיון קודם, שמות ממליצים ומספר המשרה עד יום 16.2.1986 אל: אגף כח אדם, קרית הטכניון, חיפה 32000.

לסוכנות ביטוח דינמית ותוססת
מנהי"ח מנוסה
ועובד/ת למחלקת אלמנטר
02-248377, 02-228305

---

iet INTELLIGENT ELECTRONICS

התברה המובילה בישראל בתחום בינה מלאכותית
דרוש
מהנדס אלקטרוניקה
לפרוייקט בנושא מערכות מומחה למבדקים אוטומטיים
עדיפות ל־ ★ בעלי ניסיון בציוד בדיקה.
★ בעלי נסיון בתכנה או רקע במדעי המחשב.
★ ידע בבינה מלאכותית יתרון אך לא חובה. אנו נכשיר אותך בנושא זה.
★ התפקיד דורש יכולת חשיבה מקורית ויוזמה אישית מעל ומעבר לממוצע.
• פניה בכתב עדיפה בצרוף קורות חיים
סודיות מובטחת
רח' עשר תחנות מס' 14 רמת החייל, ת"א 69719 טל. 497814/5

חוק הזדמנות שווה בתעסוקה, תשמ"א–1981
לפי חוק זה אסור לסרב לקבל אדם לעבודה מחמת מינו או מחמת היותו נשוי או הורה, אלא אם אופיו או מהותו של התפקיד מונעים קבלתו של בן אחר המינים לעבודה הנדונה.
העבריינים צפויים לעונש על־פי החוק.

ראד כימיקלים בע"מ
קרית ויצמן רחובות
דרוש/ה
ביוכימאי/ת
מנהל/ת מוצר
עדיפות לבעלי נסיון במחקר, תעשיה.
אתגר ותנאים טובים.
לכתוב בכתב־יד: ראד כימיקלים בע"מ קרית ויצמן רחובות.
סודיות מובטחת.

בלוח החדש
יש לך
עסק עם
עובדים
רציניים !!!

שופר־סל
דרושה
מזכירה בכירה
לתפקיד
מזכירת סמנכ"ל לתפעול
__הכישורים הדרושים:__
★ ניסיון של מספר שנים בתפקיד דומה.
★ יכולת הדפסה בעברית ובאנגלית, ידיעת השפה האנגלית – יתרון משמעותי.
★ נכונות לעבוד שעות נוספות בעת הצורך.
מועמדות מתאימות מתבקשות לפנות בכתב יד אל שופרסל בע"מ, מחלקת כח־אדם, ת.ד. 84 פתח־תקוה 49100.
– סודיות מובטחת –

קבוצה גדולה הפועלת במערב אפריקה, מחפשת עבור מושבה באבידג'אן, חוף השנהב
מנהל חשבונות בכיר
הכישורים הדרושים:
★ רואה חשבון או תואר גבוה בחשבונאות
★ נסיון של 5 שנים לפחות בניהול מערכת חשבונות מורכבת
★ צרפתית על בוריה
★ גיל 30–40
★ נשוי
המעונינים יפנו לטל. 02-714095 ירושלים.

סיסגל – תעשיות אלקטרוניקה מישור אדומים
מחפשת
עבור לקוח באזור המרכז
הנדסאי
עם שנתיים נסיון לפחות.
טלפון: 02-252589.

רשת עמל
ההסתדרות הכללית של העובדים בארץ־ישראל
המכללה לטכנאים והנדסאים „עמל" ב'
פתח־תקוה רח' אוסקי, שכ' סלע, 03-9223878
★ מרכז מגמת ענ"א — מערכות
★ מורה למחשבים
נא לפנות להנהלת ביה"ס.

מילא מרכז ייעוצי למשאבי אנוש

עבור אחת מלקוחותינו
חברה המובילה בתחומה
***לעבודה בתל־אביב* דרושים**
1. **מנתח מערכות בכיר** לעיבוד נתונים
★ מעל 8 שנות נסיון בניתוח מערכות
★ נסיון בניהול צוות עובדים
★ נסיון בעבודה אינטראקטיבית ועדכוני ON LINE (מקוונים)
★ נסיון בעבודה עם בסיסי נתונים
★ רקע בתכנות
★ השכלה אקדמאית — הנדסת ניהול / כלכלה / סטטיסטיקה
2. **מנתחי מערכות בכירים**
★ מעל 5 שנות נסיון בניתוח מערכות ופיקוח על תכנתים
★ נסיון בעבודה אינטראקטיבית ועדכוני ON LINE (מקוונים)
★ נסיון בעבודה עם בסיסי נתונים
★ ידע בתכנות
★ השכלה אקדמאית / הנדסת ניהול / כלכלה / סטטיסטיקה

נא לפנות בכתב יד בצרוף קורות חיים ונסיון אל "מילא", מכון יעוץ למשאבי אנוש, רחוב ארלוזורוב 88, ת"א 62647, בציון שם המשרה
— סודיות תשמר בקפידה —

ארגמן תעשיות בע"מ
אזור התעשיה יבנה

למפעלינו דרושים:

למחלקת הנדסת ייצור
★ **מהנדס ייצור**
בעל נסיון של 1–2 שנים בבדיקות או"ש ושכר עידוד
★ **הנדסאי/טכנאי ייצור**
בעל נסיון של 1–2 שנים במדידת עבודה ושכר עידוד

מועמדים יפנו בכתב לת.ד. 172 יבנה למח' כח־אדם או בטלפון 08-437811, שלוחה 243.
– סודיות מובטחת –

מוסד הטכניון
למחקר ופיתוח בע"מ
מנהל/ת חשבונות
תאור התפקיד:
ביצוע כל עבודות הנה"ח הקשורות בשכר.
הכנת תשלומים.
טיפול בתשלומי מס הכנסה, ביטוח לאומי והתאמות שנתיות.
עזרה בהכנת השכר.
הכישורים הדרושים:
סוג 3 בהנה"ח.
3 שנות נסיון בעבודה.
עדיפות לבעלי נסיון בעבודה בנושא משכורות.
ידיעת השפה העברית על בוריה.
נכונות לעבוד שעות נוספות.
מכרז מס' 31/85
מועמדים מתאימים מתבקשים לפנות בכתב אל מנגנון מוסד הטכניון למו"פ בע"מ, קרית הטכניון חיפה, עד יום 14.2.86, בציון מס' המכרז.

מושב גדול בצפון
מחפש
מנהל חשבונות ראשי
למנות בכתב לת.ד. 4512 חיפה

לקיבוץ ניר־עם
דרושה
אחות מוסמכת
מגורים במקום
להתקשר: 051-99087, 051-99011

למשרד עו"ד בפ"ת דרוש/ה
עורך־דין
צעיר, מוכשר ודינמי לעבודה משפטית מגוונת.
לפרטים וראיון: טלפון – 03-911387

בירושלים
דרושים
בענף מכשירי כתיבה
1. **איש מכירות**
2. **מחסנאי**
לפנות בכתב־יד ת.ד. 14142 ת"א עבור מכשירי כתיבה.

דרושה
אשה מבוגרת
לטיפול בקשיש
(בית פרטי במושב)
מגורים כלכלה ומשכורת מובטחים.
055-81758, 03-382604

סיעוד nursing
שרותי אחיות פרטיות וחובשים
דרושים
מטפלות לבית חולים
לעבודה מיידית בשעות הפנאי
02-636505 • 03-737947 • 04-386590

דרושים
מ.ר.ב. מחשבים בע"מ
למשרדנו בחיפה דרוש
מתכנת מנוסה
לעבודות פיתוח מערכות מידע מתקדמות לתעשייה
★ נסיון רחב במערכות מחשב I.B.M. 34/36 בתחומי פיתוח תוכנה לתעשיה.
★ ידיעת השפות RPG II, קובול.
★ השכלה על־תיכונית.
★ נסיון קודם בתכנות על P.C. IBM – יתרון.
– תנאים טובים למועמד המתאים –
נא לפנות בכתב בלבד לת.ד. 44550 חיפה.
– סודיות מובטחת –

דרושים
ההסתדרות הציונית העולמית
המחלקה לחינוך ולתרבות בגולה
לשליחות חינוכית בחו"ל
1. **זוגות מורים דתיים** מוסמכים להוראת מקצועות עבריים, המלמדים במערכת חמש שנים לפחות ויודעים היטב אנגלית.
2. **גננות מוסמכות,** מקורותיות, לפחות חמש שנות נסיון, דוברת גרמנית דהוטה.
נא לפנות למדור שיגור מחנכים, המחלקה לחינוך בגולה, ת"ד 92, ירושלים. רק העונים לנ"ל – ייענו.

נפתלי גרפולוגיה תעסוקתית
מיון, הכוונה והתאמת עובדים
ייעוץ אישי
גרפולוגיה משפטית ורפואית
מכון נפתלי
מחפש עבור
גדות — פטרוכימיה
א. **מזכירת מנכ"ל** (למשרדים בת"א)
כישורים:
★ ידע והדפסה בעברית ואנגלית רהוטה.
★ למשרה מלאה
ב. **מזכירה ועוזרת למנהל כ"א** (למפעל בחיפה)
תכונות נדרשות:
★ יכולת עמידה בלחצים.
★ יכולת שמירת דיסקרטיות.
★ למשרה מלאה.
על המועמדים לפנות בכתב־יד בצרוף קורות חיים ובציון יד כותבת אל מכון נפתלי.
רח' א. הירדן 124 ר"ג 63573, ת.ד. 03-229751, 240996

כימיקוס
ציוד ומוצרי אופטיקה
דרוש
איש מכירות
לשיווק ציוד אופטלמי לאופטיקאים/אופטומטריסטים ורופאי עיניים
דרישות לתפקיד:
– עצמאי ובעל יוזמה
– עם נסיון במכירות ויכולת ליצירת קשרים ומגע עם לקוחות.
– גמיש, דינמי והבנה טכנית.
למנות בכתב לת.ד. 9033 ת"א עבור איש מכירות. לפרט קורות חיים.

המרכז הרפואי בילינסון
קופת חולים
דרושות
אחיות מוסמכות
ליחידה לטפול נמרץ ילדים
__המעונינות תשתלמנה במסגרת בית החולים בתחום זה. תתקבלנה אחיות למשרות מלאות ו/או חלקיות.__
בפרטים נא לפנות לטלפון 03-9229678

המרכז לטכנולוגיה חינוכית
לתכנית תרגול אנגלית בסיוע מחשב
דרושים **כותבים**
נא לפנות בכתב (באנגלית), בצירוף קורות חיים, למחלקת מחשבים בהוראה, המרכז לטכנולוגיה חינוכית, ת.ד. 39513 רמת אביב 69011, עד לתאריך 2.3.1986, ולציין:
★ נסיון בהוראת אנגלית.
★ נסיון בכתיבת חומר באנגלית.
★ שפת אם ושפות אחרות.
★ הכשרה מקצועית
★ נסיון בהוראה בסיוע מחשב.

לביה"ס התיכון החקלאי של ויצו בנהלל
דרוש
מורה לאלקטרוניקה
מרכז מגמות מחשוב ובקרה
למועמד המתאים מובטחים תנאים טובים
לחצעות בכתב יש לפנות להנהלת ביה"ס בנהלל מיקוד 10600.

א.ש. מפנה בע"מ
רח' גורדון 74 תל־אביב, טל. 03-242012
דרוש
מנכ"ל לקונצרן בינלאומי
העוסק בתחום הפיננסי
על המועמד להיות איש פיננסי, התמחות במימון בשוק הבינלאומי, שליטה באירגון ושיטות, התמצאות במחשבים, בעל יכולת אדמיניסטרציה, יחסי אנוש מעולים, נמרץ, דינמי ובעל רמת שיווק טובה.
– סודיות מובטחות –

למשרד גדול של
רואי חשבון
בתל־אביב
דרושים
עובדי בקורת
מכל הדרגות
– לשואפים לפתח ומתם המקצועית;
– לסטודנטים בעלי השגים בלימודים

ניתנת הזדמנות:
★ לרכישת נסיון בעבודות בקורת מגוונות
★ להדרכה ואימון עיוני ומעשי, בפיקוח אנשי מקצוע מעולים
★ למעקב שוטף אחר חידושי המקצוע בארץ ובעולם
★ לקידום מקצועי מהיר

תנאי שכר טובים והטבות בהתאם לכישורים

המעוניינים יפנו לת.ד. 29323 תל־אביב 61292
סודיות מובטחת

הטכניון
מכון טכנולוגי לישראל
מודיע על המשרה הפנויה הבאה
בבית הספר להנדסאים וטכנאים
מיסודו של בסמ"ת
מנהל לבית הספר
הכישורים הדרושים:
השכלה אקדמית בתחום הנדסה או המדעים המדויקים, רצוי בעל תואר שני.
עשר שנות נסיון לפחות במינהל כללי ו/או מינהל חינוכי.
רצוי בעל נסיון קודם בתחום מינהל טכנולוגי ונסיון בהוראה.
כושר לקיים מגע עם מוסדות ממשלתיים, רשויות ציבוריות, עם תלמידים ועם הורים.
כושר לנהל צוות ולקיים יחסי עבודה תקינים.

מועמדים/ות מתאימים/ות העונים/ות לדרישות יפנו בכתב בצירוף קורות חיים, נסיון קודם ושמות ממליצים לראש אגף כח אדם, הטכניון, קרית הטכניון, חיפה 32000, לא יאוחר מיום 28.2.1986.

לבי"ס ערב לאקסטרנים
דרושים מורים
להכנת כיתות לבחינות בגרות
בשעות הערב במקומות ובמקצועות הבאים:
★ תל־אביב, טל. 03־460618
מתמטיקה 5 יחידות, פיזיקה 5 יחידות, ספרות, ידע העם והמדינה.
★ חיפה, טל. 04־461040
מתמטיקה 5 יחידות.
★ באר־שבע, טל. 057־71690
מתמטיקה 5 יחידות.

★ ★ ★

מורים בעלי נסיון בהכנה לבגרות מתבקשים לפנות בדחיפות לטלפונים הנ"ל.
תנאים טובים למתאימים.

לחברת ביטוח בתל־אביב
דרוש
מנהל חשבונות
ראשי
רצוי נסיון קודם בענף
לקבלת פרטים לפנות בכתב יד בציון קורות חיים לת.ד. 14287 ת"א 61142.

לתעשיה הצבאית באזור המרכז
לתשלובת מפעלים
דרושים/ות

10/66 **מהנדסי/ות אוירונאוטיקה**
לעבודה בנושא פיתוח של מערכות תעופתיות מתקדמות. רצוי נסיון בעבודה עם מחשב. יתקבלו מועמדים בעלי נסיון של שנתיים בנושאי פיתוח או חסרי נסיון בעלי פוטנציאל כישורים גבוהים.

11/66 **מהנדס/ת מכונות**
לתכנון חלקי מכונות, ומערכי ייצור מתחומי השינוע, מתקני הרמה, עיבוד שבבי ומתקנים כימיים.
יועדפו בעלי כישורים ונסיון בתחום התכנון בנושאים הנ"ל ובעלי נסיון בעבודת תיב"מ – דרוש ידע באנגלית טכנית.

12/66 **מהנדסי/ות מכונות**
מהנדס מכונות לתכנון ופיתוח רכיבים פירוטכניים והכנסתם לקו יצור עבודה – דרוש נסיון של שנתיים בנושא.

13/66 **הנדסאי/ת טכנאי/ת אלקטרוניקה**
בעלי נסיון של שנה לפחות במקרופרוססורים, בקרים מתוכנתים ומערכות איסוף נתונים.

14/66 **מנהל/ת חשבונות.**
סוג 3 עם נסיון של לפחות 3 שנים בתחום התעשיה, ידע בתמחיר רצוי.

מועמדים/ות מתאימים/ות מתבקשים/ות לפנות בצרוף קורות חיים ליחידת התעסוקה ת.ד. 1044, רמת השרון מיקוד 47100.

נא לציין מספר תעודת זהות ומספר טלפון ולהדגיש המשרה המבוקשת.

התעשיה הצבאית

אורדן תעשיות בע"מ
למפעלנו רום כרמל
דרושים:
מנהל אחזקה
לתפקיד: ניהול ותפעול מערך אחזקה מפעלי.
כישורים: ★ מהנדס/הנדסאי מכונות ★ נסיון של 5 שנים בתפקיד מנהל אחזקה ★ בעל רקע בחשמל תעשייתי ★ יכולת להפעיל צוות של 10 עובדים.
מהנדס מכונות
לתפקיד: ריכוז פרוייקטים
הנושא כולל: הנדסת מוצר והעברה לייצור סדרתי. נסיון של 3-5 שנים.
המפעל ממוקם בטירת הכרמל ליד חיפה.
★ ★
פניות יש להגיש בכתב לת.ד. 444 חיפה, 31003, לידי מנהל כח אדם – במפעל.
– סודיות מובטחת –

לוחות הגליל בע"מ
למשרדנו בת"א
דרושים/ות
א. **מנהל/ת חשבונות**
סוג 3–4 עם נסיון 5 שנים.
ב. **פקידה עצמאית**
עם ידיעה מושלמת בעברית ואנגלית, כולל הדפסה. נסיון 5 שנים.
לפנות טלפון: 218717 או 260117
בשעות העבודה 08.00–16.00.

אחים הרשברג כמיקלים
דרושים:
איש מכירות מנוסה/
מהנדס כימאי
תיאור התפקיד:
★ מכירת חומרי גלם לתעשיה הכימית ולתעשיות הנילוות
★ השכלה בתחום הכימיה, הנדסה כימית, הנדסת חומרים, או הנדסת תהליכים - יתרון
★ ידיעת אנגלית על בוריה הכרחית
הכנסה מבוססת על משכורת + עמלות
מהנדס מזון
תיאור התפקיד:
★ קידום מכירות על בסיס טכנולוגי של חומרי גלם לתעשית המזון
★ ידיעת אנגלית על בוריה הכרחית
הכנסה מבוססת על משכורת + עמלות

נא לפנות בכתב-יד בלבד, בתיאור קורות חיים, השכלה ונסיון לת.ד. 400 הרצליה 46103, "עבור המנכ"ל".
סודיות מוחלטת מובטחת!
כתבנית אנגלית
★ שפת אם אנגלית * הבנת עברית הכרחית
שעות העבודה 8.00 - 16.00
נא להתקשר לפנינה טלפון 555222 - 052.

חברת החשמל לישראל בע"מ
דרושים:
כלכלן
למחלקת התקציבים באגף החשב הכללי בחיפה
• בעל תואר אקדמי בכלכלה
• ידע והתמצאות בעבודות מחשב
• ידע והבנת התהליכים הכלכליים במשק הישראלי
• זיקה טובה להנהלת חשבונות ממוחשבת
• זיקה לעבודת צוות ויחסי אנוש מעולים
• כושר הבעה בכתב ובע"פ מושלמים בעברית
• רצוי ניסיון בעבודה הקשורה בתיקצוב.

המעונינים במישרה הנ"ל, יפנו בכתב יד, בצירוף קורות חיים, למחלקת כח־אדם חמח"ר, ת"ד 10 חיפה, 31000.
מהנדסי חשמל
לאגף מחקר ופיתוח בחיפה
לחקירה של תופעות מעבר במערכת החשמל
• בעלי תואר שני/שלישי
• יתרון לידע במערכות הספק, בקרה, מחשבים וחקר ביצועים

המעונינים במישרות הנ"ל, יפנו בכתב יד, בצירוף קורות חיים, למחלקת כח־אדם, המהנדס הראשי צפון, ת"ד 10 חיפה, 31000.

לחברה מסחרית בת"א
דרוש
מנהל מחלקת שווק ושרות
בעל התפקיד יהיה אחראי לתיפקוד מערך ארצי מסועף של שירות אספקת המוצר ללקוחות, לפעילות שווק והגברת המכירות בקרב לקוחות חדשים, ולטיפול מנהלי ומסחרי במפיצים וסוכנים.

המועמד המתאים יהיה אדם נמרץ בעל גישה עסקית, בעל הנעה עצמית וגישה שאינה מוותרת גם בפרטים הקטנים. אנו נעדיף מוסמך במנהל עסקים, רצוי עם התמחות בשווק, אך גם ידע והכשרה בשימוש במערכות ממוחשבות.

נא לפנות בכתב־יד לת.ד. 28233 ת"א 66186 ל־219.

לחברת שווק גדולה בענף התקשורת
דרוש
מנהל מכירות בכיר
אשר ירכז וינהל את מערך המכירות של החברה, כולל הפעלת צוות עובדים וניהול מחלקה.

על המועמד להיות בעל ניסיון מוכח במכירות בשטח הפרסום ו/או התקשורת.
יועדפו בעלי השכלה אקדמית, תושבי מרכז הארץ בגילאי 40–30.

על המעוניינים לפנות בכתב לת.ד. 32330 ת"א, תוך פירוט מלא של קורות חיים וניסיון בעבודה.
– סודיות מובטחת –

לחברה מסחרית בתחום טרקטורים
ומיכון חקלאי
דרוש
איש מכירות בגוש דן
דרישות התפקיד: נסיון של מספר שנים במיכון חקלאי.
הכרת ההתישבות החקלאית.
יתרון לבוגרי יד־נתן או בית־ספר חקלאי במגמה למיכון חקלאי.
עדיפות לבעלי ידיעה טובה בשפה האנגלית.

פניות בכתב עם קורות חיים תוך פירוט נסיון קודם והמלצות יש להפנות לת.ד. 9083 ת"א 61091.
– סודיות מובטחת –

אורדן תעשיות בע"מ
בתי יציקה וולקן בע"מ
למפעלנו: „אורדן מפעלי מתכת"
(בחצור הגלילית)
דרושים
מהנדס כלים
נסיון של 2–3 שנים בתכנון כלים ומתקנים.
נסיון בעבודה עם מכונות C.N.C.
טכנולוג
לתכנון תבניות ומתקני יציקת מתכת
נסיון של 3–5 שנים.
יועדף מהנדס מכונות או מהנדס חומרים.

תינתן עזרה בדיור.
תנאים טובים למועמדים שיתקבלו.
סודיות מובטחת.

פניות יש להגיש למנהל כח אדם לטל. 067־35877/8/9 או בכתב־יד ל„אורדן מפעלי מתכת" ת.ד. 164 מיקוד 10300 חצור הגלילית.

האגודה לתכנון ולפתוח שרותים למען הזקן בישראל
לאשל דרוש
מתאם שרותים קהילתיים לזקנים
במשרה מלאה
תיאור התפקיד:
סיוע לתכנון ולפיתוח שרותים קהילתיים לזקנים.
כישורים דרושים:
1. תואר אקדמאי בעבודה סוציאלית או מדעי החברה.
2. נסיון בעבודה של פיתוח שרותים קהילתיים ועבודה קהילתית.
3. נסיון וידע בעבודה עם זקנים.
4. כושר הבעה בכתב ובעל־פה.
5. נסיון בעבודה עם ארגונים ולמתנדבים, משרות שרותים ציבוריים וכו"מ עם אישים ומוסדות ונסיון בעבודה ארגונית ואדמיניסטרציה ברמה גבוהה.

מקום העבודה ומגורים ירושלים.
התפקיד כרוך בנסיעות מחוץ לעיר ולפיכך יועדף מועמד בעל רכב.
תנאים לפי כישורי המועמד.
לפנות בצירוף קורות חיים וממליצים לאש"ל, ת.ד. 3489, גבעת רם, ירושלים, 91034.
הפניות חייבות להגיע לאש"ל לא יאוחר מ־28.2.86.

סולוג
למחלקת תפ"י
דרוש/ה
מבקר/ת טיב
עם נסיון בענף הקונפקציה
למשרה מלאה.
סולוג מפעלי סריגה בע"מ
רח' הפלך 3, ת"א, טל. 824121
(ליד איצטדיון בלומפילד)

למפעל תעשיתי באזור ת"א
דרושות
1) **פקידה קלדנית**
עם נסיון מוכח בקלדנות
5 ימי עבודה
2) **מורה לאנגלית**
עם נסיון בהוראת אנגלית כשפה זרה למבוגרים פעמיים בשבוע אחה"צ.

המשרות הנ"ל במפעל תעשייתי באזור ת"א.
פניות בכתב עם פרוט הנסיון המקצועי נא לשלוח לת.ד. 895 ת"א.

כתר
מקור
למפעל באזור המרכז
דרוש
מבקר איכות ראשי
בעל נסיון של 5–10 שנים בבקרת איכות במפעלי תעשיה.
נסיון בניהול צוות עובדים וידע בהפעלת מכונות מדידה ממוחשבות X.Y.Z.
שליטה בעברית ואנגלית והכרת מפרטי אבטחת איכות ומפרטים צבאיים.

נא לפנות לטל. 248211.
– סודיות מובטחת –

מקור. שרותי מידע ישראליים בע"מ
רחוב מלכי ישראל 19 תל־אביב טל. 228407
25 שנות נסיון
בשיבוץ לתפקידי מפתח

תמי (אימי)
מכון למחקר ולפתוח בע"מ
לתמי · מכון למחקר ופיתוח הגדול בארץ בתחום הכימיה היישומית
דרוש/ה
מיקרוביולוג/ית
בעל/ת תואר M.Sc.
לניהול מעבדה לבדיקות מיקרוביולוגיות
כ"כ ישתתף המועמד בביצוע פרוייקטים מחקריים מתקדמים בכימיה ארגנית
שבוע עבודה בן 5 ימים
מועמדים מתאימים ייפנו בצרוף קורות חיים למנהל כ"א ת.ד. 313 חיפה מ. 31002
בקבוצת כימיקלים לישראל

מנהל ייצור
מפעל תעשייתי גדול בצפון הארץ, מציע לך תפקיד מקצועי וניהולי בכיר, כממונה וכמנהל של צוות עובדים בן 300 איש.

אם אתה מהנדס מכונות, בעל נסיון של 5 שנים בענף המתכת, הניחן בידע מקצועי, בכושר ניהול וביחסי אנוש טובים – אנא פנה בכתב יד בצרוף קורות חיים לת.ד. 777 חיפה 31007.

ליחידת המחשב דרוש

מפעיל מחשבים

תאור התפקיד:

אחריות להפעלת מערכת המחשבים והציוד ההיקפי (מסופים ומדפסות)

כישורים:

- ★ הנדסאי/טכנאי מחשבים
- ★ נסיון קודם בתפקיד דומה במחשבים הפועלים ב-ON-LINE וב-BATCH
- ★ נכונות לעבוד תחת לחץ ובשעות חריגות
- ★ יכולת קריאת והבנת אנגלית טכנית על בוריה וכושר דיבור סביר בשפה זו
- ★ הכרת מחשבי I.B.M. בכלל ומחשבי 8/34/36/38
- ★ רקע טכני ומיומנות בהפעלת ואחזקת ציוד אלקטרו-מכני

נא להתקשר טלפונית 057-72911

התנאים בהתאם לכישורי המועמד
למועמדים מחוץ לאיזור תנתן עזרה בדיור

מודעה זו מיועדת לנשים וגברים כאחד — סודיות מובטחת

להברה תעשייתית עתירת ידע המפתחת ומייצרת ציוד יחודי ליצוא בתחום תעשיות התהליך
איזור התעשיה הרצליה דרוש

מנהל יחידת הביצוע

- ממונה על מחלקת הרכבה, בימ"ל, מחלקת שרות ותפ"י
- אחראי לביצוע פרוייקטים מסחריים

כישורים:

- ★ מהנדס מכונות עם 8 שנות נסיון לפחות
- ★ שליטה מלאה בעברית ואנגלית
- ★ יכולת הפעלת צוותים טכניים בתחום הייצור, מתכת, הנדסת תהליך וחשמל
- ★ יכולת ניהול מו"מ עם לקוחות וגורמים שונים
- ★ נסיון בביצוע פרוייקטים בתעשיה הכימית או בתעשיות דומות

מועמדים הרואים עצמם מתאימים יפנו בכתב בפרוט השכלה ונסיון בעבודה לת.ד. 18041 ת"א מ. 61180.

ל„דביק" — שדה בוקר

דרושים:

אנשי מכירות מעולים בשטח האריזה

לאזור הצפון, המרכז, ירושלים

- ★ בעלי נסיון מוכח במכירות של 3 שנים לפחות.
- ★ תנאים טובים למתאימים.

נא לפנות בכתב יד ל„דביק"
ת.ד. 5434 הרצליה 46101

— סודיות מובטחת —

למפעל תעשייתי בתחום המזון

דרוש

עובד אחזקה למכונות אריזה אוטומטיות

הכשורים הדרושים:

- ★ בוגר בי"ס מקצועי מוכר, אחרי שרות צבאי.
- ★ נסיון בתעשיה במכונות אריזה אוטומטיות ומערכות קירור.
- ★ ידע באוטומציה ופנאומטיקה תעשייתית.

המעוניינים יפנו בכתב יד בצרוף קורות חיים לת.ד. 4868 חיפה עבור משרה מס. 634.

טנא נגה

גלידות ומוצרי חלב

למפעלנו הנמצא בתנופת פיתוח
דרוש

אחראי לקו יצור

בעל הכשרה טכנית
ונסיון מוכח.

נא לפנות בכתב בצרוף תולדות חיים למחלקת כח אדם, דאר ק. מלאכי, ת.ד. 497. מיקוד 70900.

לדיסקוטק בפינלנד

דרושים/ות

בחורים/ות צעירים/ות

בעלי/ות הופעה נאה כמארחים/ות.
אנגלית חובה. תנאים טובים.
לשלוח קורות חיים, תמונות, כתובת וטלפון להתקשרות עד 21 בפברואר 86
אל: ת.ד. 1920 אילת (88000)
למתאימים תנתן תשובה עד 24 בפברואר 86.

למתפרת בגדי ילדים אופנתיים ברמת החייל

דרושות

תופרות מעולות

לתפירת עילית.

נא להתקשר, לקביעת ראיון: 483127, 03-498895

שרות בתי הסוהר

תן יד לשמירת בטחון הפנים ולאיכות החיים

שרות בתי הסוהר מחלקת כוח אדם

אם הינך מעונין בתפקיד שיש בו אתגר!
אם ברצונך לתרום לשיפור איכות החברה במדינה!
אם אתה מחפש תפקיד שיאפשר לך קידום והרחבת השכלתך!
אם אתה שואף לבטחון כלכלי ומקום עבודה קבוע!

הצטרף לשורותינו כסוהר!

אצלנו תשובץ במסלולי הכשרה בהתאם לכישוריך.
תוכל להתקדם בתפקיד, בדרגה ובשכר.
תקבל סיוע בהשלמת השכלתך והרחבתה.
תקבל שכר המשתווה לשכר המשולם לחיילי צבא קבע.
תקבל פנסיה בעת שנות שרותך, ללא כל השתתפות כספית מצדך, נסיעה חופשית, „שקם", הנחות ועוד.
מקום עבודה בכל הארץ.
מסלולי הכשרה לחוגרים וקצינים.

מסלולי קצינים (לבעלי דרגות קצונה בצה"ל ובמשטרת ישראל)

1. קורס קצינים יעודי (לתפקיד אבטחה).
2. קורס מפקדי אגפים.
3. קורס קציני מטה.
4. קורס קצינים בכירים (פר"מ).

מסלול חוגרים

1. קורס הכנה לסוהר.
2. קורס סוהרים.
3. קורס מש"קים.
4. קורס נגדים.

תנאי הצטרפות

- ★ סיום שירות סדיר בצה"ל (רצוי ביחידת שדה)
- ★ גיל עד 35 שנה
- ★ השכלה של 12 שנות לימוד לפחות
- ★ כושר גופני תקין — פרופיל צבאי 65
- ★ עבר ללא דופי.

אם החלטת להצטרף אלינו, אנא פנה אל:
לשכת הגיוס, הקריה תל-אביב רחוב מקלף 3
טל. 03-255357 — 03-251128.

לתשומת-לב הפונים: חובה להצטייד בתעודת זהות, פנקס מילואים ותעודות המעידות על השכלה ונסיון.

זכור! היום זה אתגר להיות סוהר.

חברה לפיתוח תעשיות בע"מ
INDUSTRIES DEVELOPMENT CORPORATION LTD.

למשרדנו בחיפה דרושים:

מתכננים מכניים

עצמאיים בעלי נסיון של לפחות 5 שנים בתכנון של: מערכות מכניות, זווד אלקטרוני, מתקני דפינה, אוטומציה תעשייתית.

מהנדס/כתב טכני

בעל נסיון בעבודה בכתיבה טכנית, שליטה מלאה באנגלית, שפה נוספת יתרון.

מהנדס מנוסה

בביצוע סקרים טכנוכלכליים וביזום פרוייקטים. ידיעת השפה האנגלית - הכרחית.

מועמדים מתאימים יפנו בכתב לת.ד. 6144 מיקוד 31061 חיפה או טלפונית 244411-04

סודיות מובטחת.

אלתא

תעשיות אלקטרוניות בע"מ
חברה בת של התעשיה האוירית לישראל בע"מ

באלתא עוסקים בפיתוח תכנת זמן אמת במערכות מתוחכמות ביותר בנושאים מגוונים עבור פרוייקטים מובילים בארץ ובחו"ל.

אנו מחפשים את הטובים ביותר במקצועם:

4021 — ראש פרוייקט תוכנה:

- — בעל 10 שנות נסיון בתכנת זמן אמת, מערכות בקרה, מכ"מ, ל"א.
- התפקיד כרוך בניהול מקצועי של צוות תכנה עבור פרוייקט מכ"ם מוביל.
- למועמד המתאים ינתנו תנאי שכר בהתאם לכישוריו.

4022 — מתכנתים בכירים:

- — נסיון של 5 שנים בנושא מערכות הפעלה (RMX) ועבודה על ציוד של חברת INTEL.
- — דרושה הבנה בחומרה.
- — המועמד יועסק כמהנדס מערכות הפעלה עבור מערכות זמן אמת למערכות מחשוב רבות מעבדים.
- — מתכנתים מנוסים לפיתוח תכנה זמן אמת על ציוד INTEL.
- — נסיון נדרש של כ-5—3 שנים.

4420 — מהנדס מחשבים בכיר

— לניהול פעילות פיתוח מערכת מחשבים מקבילית בזמן אמת.

הכישורים הנדרשים:

- — רמה מקצועית גבוהה בתחום מערכות מקרומחשבים בזמן אמת.
- — תפיסה מערכתית ונסיון בשילוב חמרה ותכנה בפרוייקטים מערכתיים.
- — נסיון בהנחיית צוות פיתוח מערכתי חמרה/תכנה.
- — הכרת סביבת פיתוח וכלים בפיתוח רכיבי מקרו.

מודעה זו מיועדת לנשים וגברים

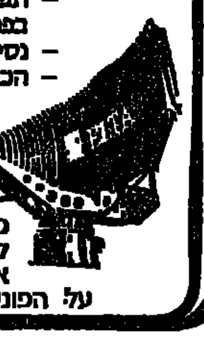

מועמדים מתאימים מתבקשים לפנות בכתב יד, בצרוף קורות חיים ופרוט נסיון קודם למחלקת התעסוקה — אלתא. ת.ד. 330 אשדוד, 77120.
על הפונים לציין מס' המשרה המבוקשת. סודיות מובטחת.

למושב עידן בערבה

דרוש

מנהל בית אריזה

רצוי עם נסיון

אפשר עם המשפחה
מגורים במקום

•

טלפון: 057-81080/1
בשעות 8.00—15.00

לחברה ארצית למו"לות הפקות פרסומת והפצה

דרושים:

מנהל מכירות
מנהל אגף גיוס מודעות

בעלי הצלחה מוכחת ונסיון (5 שנים לפחות) — יפנו לת.ד. 1326 ר"ג מיקוד 52113, עבור ב"א.

סולוג

דרושות עובדות

למשרה מלאה

למחלקות תפירה, עבודות יד ובקורת.

סולוג מפעלי סריגה בע"מ
רח' הפלך 3, ת"א, טל. 824121.
(ליד איצטדיון בלומפילד)

לעיתון „הארץ"

דרושים/ות

1. **פקיד/ה**
זמני/ת למחלקת המנויים
במשרה מלאה
2. **עובדים/ות**
לשעות אחה"צ

לפנות ביום ראשון משעה 13.00 ליורם 824271.

דייזי daisy
מערכות בע"מ SYSTEMS LTD

הצטרף ל"דייזי"

המרכז הטכנולוגי בישראל

דייזי מרחיבה את פעילותה בארץ ומחפשת

1. מהנדס אלקטרוניקה

הכישורים הדרושים:

- * רקע בתקשורת מחשבים.
- * נסיון של 3 שנים בכתיבת איפיונים (מפרטים) המשמשים כבסיס לפיתוח מוצר.

2. מהנדסי בדיקות למערכת עתירת תוכנה

לצורך תכנון והפעלת מערכי בדיקות, המשמשים לאימות פיתוח.

- * עדיפות לבעלי נסיון.

דייזי ישראל מונה כיום למעלה מ-70 אנשי מקצוע מהמצטיינים בתחומם ומתאפיינת באוירה ותנאי עבודה מיוחדים במינם, המאפשרים להם מיצוי מלוא יכולתם המקצועית. במסגרת תנאים אלה, אנו דואגים לתשתית מתאימה, לחופש פעולה ולמינימום אילוצים ובירוקרטיה. קצב הגידול המהיר, מגוון הפעילויות המקצועיות ורמת הביצוע הגבוהה הנדרשת אצלנו מהוים הזדמנות מהמעלה הראשונה להתפתחות מקצועית ואישית עבור אנשי מקצוע מעולים.
בכל התפקידים נדרשת יכולת ללמוד, להשקיע ולהתקדם בנושאים חדשים.

למתאימים תנאי עבודה מהטובים בארץ

נא לפנות בכתב בצירוף קורות חיים ופירוט נסיון מקצועי אל: דייזי מערכות (ישראל) בע"מ
ת.ד. 708 הרצליה 46105
— סודיות מובטחת —

דייזי מערכות (ישראל) בע"מ

בפיברוניקס אתה בחברה טובה

מהנדס/ת תוכנה

הצטרף לצוות פיתוח תוכנה, לרשת תקשורת סיבאופטית בין המתקדמות בעולם.

כישורים:

- *בוגרי הנדסת מחשבים, מדעי המחשב, הנדסת חשמל.*
- *נסיון בסיסי במערכות הפעלה בתקשורת נתונים או תוכנת זמן אמת.*
- *יתרון לבעלי נסיון בשפת C או אסמבלר 68000.*

נא לפנות בכתב בצרוף קורות חיים ופרוט נסיון ל"גיוס עובדים" פיברוניקס בע"מ, טובנות דואר מת"מ, חיפה 31905, סודיות מובטחת.

פיברוניקס תקשורת סיבאופטית

בבנק המזרחי

משיכת יתר עד 5,000 ש"ח
לבעלי מקצועות חופשיים, סוחרים, בעלי עסקים

משיכת יתר עד 2,500 ש"ח

1. **בעלי מקצועות חופשיים** יהנו ממשיכת יתר עד לסך של 5,000 ש"ח בריבית ששיעורה החל ב־3,5% לחודש.
2. **שכירים** יהנו ממשיכת יתר בסכום משכורתם ועד 2,500 ש"ח בריבית ששיעורה החל ב־3,5% לחודש.
3. **סוחרים ובעלי עסקים** יהנו ממשיכת יתר בהתאם להיקף פעילותם.

סכום משיכת היתר ושיעורי הריבית יקבעו ע"י מנהל הסניף ועל־פי קריטריונים בנקאיים מקובלים.
ההטבות הנ"ל מיועדות ללקוחות בנק המזרחי
וכן ללקוחות חדשים.

פרטים בסניפים

בנק המזרחי